ANUL XXXI No. 8439

ABONAMENTE

Lei 350 . . . . pe un an
» 180 . . . . » 6 luni
» 90 . . . . » 3 »
» 1000 . . Instituții publice

ATELIERELE TIPOGRAFICE
IAȘI. — STR. LĂPUȘNEANU 37

Telefoane { Redacția 391 / Administrația 394 / Serviciul de noapte 367

1 LEU

OPINIA

Ziar popular cotidian

SAMBATA 1 IUNIE 1935

SERIA 61-a

BON
No. 3
OPINIA
PREMII GRATUITE

DISCUȚII

INTRUNIREA DELA BUCUREȘTI

Din toate punctele de vedere întrunirea de la Ateneul din Capitală a fost un succes. Opinia publică a țărei a fost trezită și Iașul a fost aclamat, fără deosebire, de toată lumea. Ieșenii din Capitală și Bucureștenii de baștină au umplut sala Ateneului până la ultimul loc și la toți participanții s'a văzut o sinceră dorință de a se face ceva pentru salvarea Iașului. E un moment unic de bună dispoziție care trebuește folosit.

Folosința n'o poate face însă de cât grupa de oameni care se află la guvern. Noi am stârnit atenția generală și am obținut simpatia unanimă; dar traducerea în fapt a dorințelor exprimate n'o poate obține decât reprezentanța oficială a Iașului.

Și aici am de exprimat un regret: nici azi n'au înțeles oamenii Iașului că mișcarea ieșenistă e serioasă și că ea trebue folosită pentru interesul general al acestui oraș, trecând peste ranchiunele personale. Astfel a făcut o impresie penibilă năstrușnica idee a d-lui *Iamandi* de a strânge deputații și senatorii Iașului la Iași, atunci când cu toții îi așteptam la București pentru o afirmare de solidaritate. Mă doare să spun că d. *Racoviță* a fugit cu o zi înainte de întrunire (la care cu 2 săptămâni mai înainte se înscrisese la cuvînt), dând prilej Bucureștenilor să ne întrebe, cam ironic; dar unde e Primarul, că eri era aici? D-l *Racoviță* e un om la care țin, dar trebue să-i spun că gafa domniei-Sale a stricat mult și-i strică și d-sale în intervențiile pe care le are de făcut în interesul Iașului. Astfel de ieșiri, puse în contra unei simțiri comune, au fost totdeauna la baza căderilor Iașului. Intotdeauna, în trecut, s'au găsit oameni de disensiune cari au oprit sau au stâns progresul orașului nostru.

Să sperăm că greșala d-lor *Iamandi* și *Racoviță* e numai o simplă greșeală, de care își vor da seama, și pe care o vor compensa prin folosirea cât mai deplină a atmosferei favorabile pentru Iași, pe care am creat-o noi. Și ca să fim practici: primul punct de realizat este aducerea postului de Radio-difuziune în Iași. Societatea a devenit mai înțelegătoare în urma intervențiilor făcute de școlile din Moldova; numai puțină osteneală să-și dee parlamentarii Iașului și ceilalți din oficialitatea ieșană și avem postul la Iași. Incă odată îi atrag atenția că dacă se va pierde va fi numai din vina lor.

Din discuțiile avute cu diverse personalități bucureșteni am căpătat convingerea că punctul cel mai admis dintre pretențiile noastre este acel privitor la descentralizarea fondurilor culturale, din care să se dea Iașului o parte însemnată. De aceea până la o realizare complectă a acestui deziderat, să se gândească d-nii parlamentari la trecerea în bugetul viitor a zece milioane pentru Teatrul Național din Iași, cinci milioane pentru simfonic și două milioane pentru Revista care va apărea la Iași sub conducerea d-lor *Sadoveanu, Codreanu Topârceanu* și *Teodoreanu*. Să nu trateze aceste pretenții ca pe o utopie, fiindcă la București se dau 20 milioane pentru Teatrul Național, 20 de milioane pentru operă, 10 milioane pentru simfonic și pentru revista Fundațiilor Regale 5 milioane (total 55 milioane).

Deasemeni, toată lumea bucureșteană acceptă ideea ca pavajele Iașului să fie răfăcute integral din contribuția statului, din pricină că ele au fost stricate de tot poporul românesc în vremea războiului. Prin mijloace proprii ele pot fi întreținute, dar nici într'un caz nu pot fi reconstruite. Când la București se refac fundamental toate pavagile când în jurul Bucureștilor se bagă într'o rețea navigabilă lacurile de la Bineasa, Mogoșoaea și Bultea și când tot acolo statul e pe cale să facă și canalul la Dunăre, pentru ce s'ar făcea absurd să se betoncze străzile Iașului, pentru a scăpa odaiă de cea mai desgustătoare mizerie a acestui oraș: murdăria?

Iată punctele de imediată intervenție. Pe urmă vom căuta și realizarea celorlalte care cer timp. Dar, pentru numele lui D-zeu uitați un moment domnilor cari faceți politică, că sînteți liberali, țărăniști, georgiști, etc. Fixați-vă în minte că sînteți ieșeni, lucrați în acest sens și să vedeți cât de repede prosperitatea va atinge și pe bătrânul nostru oraș.

Dr. GR. T. POPA

NOTE

Nepăsare față de un talent ieșan

E păcat că acum când strigă toți că Iașul moare, când i se țin discursuri funebre la București, tocmai acum când este nevoie mai mult de cât oricând să ne încurajăm talentele autohtone, noi ne complacem într'o condamnabilă nepăsare.

Iașul desigur că se va impune, nu numai prin ruine și moaște istorice, ci prin forțele sale creatoare, prin talentele sale.

Iată de ce îndrăsnim prin aceste rânduri să atragem atenția autorităților noastre asupra unui talent veritabil, numim pe C. Agafiței unul din cei mai meritoși absolvenți ai Bele-Artelor locale, pictor indeajuns cunoscut, și apreciat de public, dar neîncurajat sub nici o formă.

Agafiței a fost remarcat și încurajat mai lesne de un ministru al Cultelor ca d. Gusty, decât de ieșenii în mijlocul cărora se manifestă.

Și e trist ca un artist, tânăr, cu putere de creație neutilizată, un artist afirmat ca atare, să se piardă în inactivitate din cauza indolenței Iașului.

S'ar putea găsi desigur, cu puțină bunăvoință, o modalitate pentru sprijinirea acestui talent.

Sunt destule autorități care ar putea achiziționa portretul regelui Ferdinand, lucrat pentru Fundație; i s'ar putea încredința lucrări oficiale, pe care penelul lui Agafiței a dovedit că le poate duce la bun sfârșit.

Scriem aceste rânduri în speranța că ele vor găsi ecoul cuvenit în sufletele conducătorilor; că se vor găsi fonduri și pentru adevărații artiști, nu numai pentru cei improvizați de circumstanță în preajma fondurilor culturale.

Nu de alta, dar e păcat să se ofilească o floare care nu și-a dat deplinul rod.

I. Paltin

Citiți zilnic Opinia

Gloria unei femei dealungul veacurilor

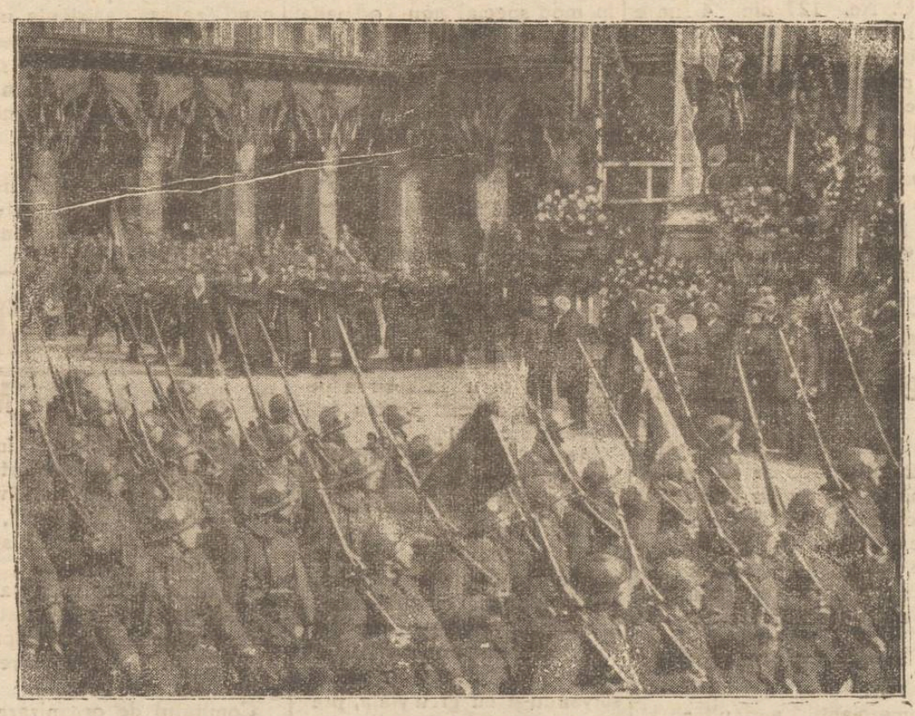

Franța respectă tradiția Ioanei d'Arc, celebra eroină care și-a salvat patria de subt dominația engleză și care a plătit gestul cu propria-i viață, fiind arsă pe rug în ziua de 30 Mai 1431. In fiecare an se organizează frumoase serbări în Franța, în amintirea eroinei naționale.

In clișeu: serbarea care a avut loc decurând la Paris, unde s'a desfășurat o mare paradă militară în fața statuii Ioanei d'Arc.

Mișcarea cetățenească

împotriva scumpetei și a speculei

Și pentru sprijinirea nevoilor Iașului

Duminică 2 Iunie are loc în sala Sidoli o întrunire publică cetățenească organizată de Blocul pensionarilor publici și societatea ofițerilor în rezervă și retragere „Regele Carol II"-Filiala Iași.

Scopul acestei întruniri cetățenești a tuturor claselor sociale, este bine precizat: *o consfătuire obiectivă asupra nevoilor vieții, fără nici un amestic de politicianism.*

In primul loc, se vor cerceta soluțiuni practice, posibile de realizat, pentru ușurarea traiului și combaterea speculei și crizei,—soluțiuni isvorâte din realitățile vieții.

In al doilea loc, se vor discuta modalitățile și soluțiunile posibile pentru sprijinirea spitalului „*Sf. Spiridon*", spre a-și putea îndeplini misiunea pentru care a fost creiat.

A treia chestiune pusă în discuția adunării, va fi găsirea unei soluții favorabile pentru descongestionarea palatului „*Ferdinand*" în cadrul perspectivei lui și a esteticei acestui centru al Iașului, pregătind posibilitatea deschiderii stradei care să lege direct Mitropolia cu Teatrul Național.

Va urma sintetizarea acestor soluțiuni prin o moțiune adresată diriguitorilor în drept.

Apreciem călduros aceste întruniri cetățenești care pot da bune rezultate, scoțind pe cetățeni din pasivitatea dăunătoare și contribuind mult la educația civică a maselor.

Diriguitorii Comunelor și Guvernele pot să primească adeseori multe și bune sugestii de realizări concrete și soluții bune, dacă bine înțeles, acestea sunt izvorâte din cercetări și convingeri făcute cu sinceritate și bună credință asupra realităților vieții.

De bună seamă că alta ar fi fost situația generală a țărei noastre, dacă Cetățenii conștienți ar fi fost la posturile de observare ce le oferă drepturile cetățenești și ar fi fost mai atenți la slaba și nepriceputa gospodărie a administrațiilor publice, practicate în anii de după războiu, prin risipa banului public care a agravat dezastrul nostru economic și financiar.

Ori cât s'ar da vina suferințelor de tot soiul pe așa zisa „*Criză mondială*", fapt adevărat este, că această criză a atins partea cea mai slabă a organismului nostru social: *Partea morală, ușurința, lipsa de prevedere și de control serios a activităților publice de tot soiul.*

Este dureros să constatăm că târziu s'au deschis ochii cetățenilor la întrebarea:

„Cum am ajuns în această stare neexplicabilă nu numai nouă, dar și străinilor cari ne cunosc resursele noastre sufletești și bogățiile mari ale pământului nostru?

Ar fi de dorit, ca cel puțin de acum înainte, să se aprecieze mai serios importanța solidarizării și postulatului de observare—prin experiența trecutului.

Victor Munteanu

Cel mai îndrăznet zbor în stratosferă

La Rapid—City (Statele-Unite) s'a construit un balon pentru cel mai îndrăznet zbor în stratosferă.

Ascensiunea va fi întreprinsă zilele acestea de piloții americani William Stewens și Orville Andersen.

Balonul lor este cel mai mare din lume, cu care piloții speră să atingă înălțimea de 35.000 metri. In gondolă s'au montat toate instrumentele necesare pentru cercetări științifice. Aeronauții proectează să rămâie o zi întreagă în stratosferă.

PARTID ECONOMIC?

Din București ne-a venit știrea că s'au pus bazele unui nou partid. Adică, s'au adunat laolaltă câțiva cetățeni și și-au spus că e absolut insuficient numărul existent de partide (18 sau 19) și e neapărată nevoie de încă unul, care să apere interesele clasei comerciale și industriale din țară!

Insă acela care cunoaște programele partidelor vechi; cine a urmărit atent activitatea feluriților cârmuitori dela noi—acela și-a putut da seama că tocmai interesele clasei comerciale și industriale au fost apărate cel mai bine; în orice caz, infinit mai bine decât interesele plugarilor, bunăoară.

Că e criză, că se fac restricții la importul mărfurilor—asta nu e vina exclusivă a guvernelor dela noi. Suferă comerțul și industria noastră, fiindcă suferă comerțul și industria de pretutindeni; importăm puțin (și foarte bine facem), fiindcă străinătatea cumpără revoltător de puțin dela noi.

Și apoi însuși faptul că se înființează un partid economic, presupune că toți negustorii și industriașii trebuie să se retragă din partidele politice vechi. Dar i-a gonit cineva din aceste partide? I-au nemulțumit cumva programele respective? Nici una, nici alta. Comerțul și industria națională sunt încă prea bine reprezentate în partidele politice; se bucură chiar de privilegii. Atunci, care e rostul și menirea unui partid economic? Pentruce această izolare, dăunătoare intereselor comerciale și industriale? Dece să nu rămâie oameni acolo unde au unele situațiuni strălucite—situațiuni pe care oricare altă clasă socială le invidiază pe bună dreptate?

I. L. BASARABEANU

Din toată lumea

Biserică cu autobuze.—Biserica din localitatea Neubabelsberg (Germania) este situată pe un deal, la o depărtare destul de apreciabilă de târg. Din această cauză numărul credincioșilor la slujbele religioase s'a micșorat tot mai mult, iar în ultimul timp biserica era aproape goală.

Pentru a remedia situația, preotul a recurs la un procedeu practic. El a angajat două autobuze, care aduc pe credincioși la biserică, iar după oficierea slujbelor îi transportă înapoi acasă. Bine înțeles, transportul este gratuit.

In felul acesta preotul din Neubabelsberg își păstrează numărul necesar de enoriași pentru menținerea bisericii.

*

Gramafonul pentru însemnări zilnice. — La o expoziție tehnică din Paris s'a prezentat cel mai mic tip de gramafon. Aparatul încape în buzunarul hainei și servește pentru însemnări zilnice. Dealtfel a și fost numit „block-notes sonor".

Dacă vrei să-ți amintești sau să notezi ceva, scoți aparatul din buzunar și vorbești în fața cornetului. Acasă, pui placa la gramafon și auzi toate notițele.

Această invenție este desigur originală, dar nu prea găsește aplicare practică, deoarece „block notes-ul sonor" e prea scump.

*

54 inimi în urne de argint.— In biserica din Loretto (actualmente în Italia, iar înainte de războiu în Austria), se află o criptă unde sânt depuse 54 inimi în urne de argint. Sânt inimile membrilor din dinastia casei de Habsburg. In urna cea mai mai mare este inima împărătesei Maria Theresia. Ultima urnă depusă a fost aceea cu inima tatălui lui Frantz Iosef. Obiceiul acesta de a se înmormânta trupul într'o parte și de a se depune inima într'o urnă în altă parte, datează în familia de Habsburg din secolul al XIII-lea.

Cripta din Lorento este închisă cu o mare poartă de fier. Ea nu poate fi vizitată decât o singură dată pe an. Zilele trecute când s'a permis intrarea, a fost o afluență extraordinară. Mii de oameni din diferite țări, au venit să vadă cele 54 urne de argint.

*

30 ani căsătorit cu o păpușă — La Tokio a încetat din viață un mare comerciant japonez anume Sakei Haskigu. Acesta era cunoscut sub denumirea de „omul căsătorit cu o păpușă".

Intr'adevăr acum 30 de ani, murise nevasta lui Hashigu. Bărbatul, care-și iubise mult soția, a comandat o păpușă ce semăna perfect cu femeia defunctă.

Hashigu făcuse și o solemnitate religioasă, în semn de legământ matrimonial cu păpușa. Deatunci nu s'a mai însurat și timp de 3 decenii s'a considerat căsătorit cu manechinul ce reprezenta pe prima lui soție.

Desinfectarea bancnote'or

Se știe că bancnotele sânt purtătoare de microbi și răspândesc astfel multe boli.

Un medic din Capetown (Africa de Sud), preocupat de această chestiune, a izbutit să găsească o soluție. El a preparat o substanță lichidă, care desinfectează banii de hârtie.

Bancnotele sânt desinfectate durabil, pentru mai mult timp fără a se deteriora cu nimic hârtia. In teorie sistemul e util. In practică însă, nimeni nu va sta să-și desinfecteze bancnotele.

Evocări

Ultima întâlnire cu Vasile Cireș

de ADRIAN PASCU

Nu-i nici o săptămână de când m'am întâlnit întâmplător, cu cel care timp de patru ani, s'a străduit să mă învețe să scriu românește ...fără să izbutească; cu fostul meu profesor Vasile Cireș.

Ani mulți nu ne văzusem, ori dacă ne-am văzut, nu ne-am vorbit niciodată, deși cât am fost pe băncile școalei, de multă dragoste m'am bucurat din partea lui; iar mai târziu deoarece am avut ocazia să aud că m'a vorbit de bine în diferite cercuri, spunând că i-am fost elev.

Iar pentru mine, Vasile Cireș a fost cea mai luminoasă figură din marea galerie a dascălilor care i-am avut. Totuși, nu ne-am vorbit niciodată, până în ziua când l-am oprit în drum și l-am întrebat fățiș.

— Mă mai cunoști, D-le Profesor...

S'a uitat la mine zâmbind, cu ochii aceia mici și plini de bunătate și scoțindu-și mâna grăsulie din buzunarul vestei mâna ce multe generații a simțit-o mângâindu-le fețele, în clipele de mare enervare, când uita să-și mai sugă măseaua — un tic pe seama căruia făceam mult haz,— și mi-a întins-o prietenește.

—„Cum să nu te cunosc?... Pascu.

— De multe ori am vrut să vă vorbesc...

—„Și cu... Dar D-ta, D-le Pascu, mă mai ții minte?

Straniu mi-a mai sunat acest „Domnule Pascu" spus de gura unuia obișnuit, să-l aud mereu „băețaș".

— Zi-mi, Pascule, D-le Profesor...

—„Ei, acum am îmbătrânit amândoi...

Dacă mai ai vreme hai să mai flecărim.

— Cu plăcere...

Și am pornit-o amândoi, pe străzile dogorâte de cel dintâiu soare cu adevărat primăvăratic.

—„Tot așa de prost scri?..

— Tot... Parcă's hieroglife... Vai, de capul bieților tipografi.

—„Ți-aduci aminte că întotdeauna îți puneam zece la compunere și trei la dictando?. Cine te-o fi învățat să scrii atât de urât?... Mi-am bătut eu capul cu tine, dar degeaba...

— Vă amintiți când ați vrut să mă trimiteți la „Tinerimea"?

S'a oprit o clipă, muncindu-se să-și adune gândurile și pe urmă, mi-a zâmbit pe subt musteață.

—„O! Da... Ți-am spus: Băițaș, eu te-aș trimite la „Tinerimea" pe tine, că sînt sigur că n'ai să mă faci de râs. Numai că trebue să-ți iei și un secretar; altfel greu să înțeleagă cineva ceiace ai scris tu... Eu te urmăresc regulat și-mi face multă plăcere, dar văd că *sînt* tot nu vreai să scrii.

— Nu că nu vreau...

— „Și doar te-am pedepsit de atâtea ori, pentru *sînt*...

— Am scris într'o vacanție de o mie de ori.

— „Nu știm să scrim românește. Așa-i!

Mă revolt când citesc cum se scrie.

Limbă maternă e aceasta?

De când nu mai auzisem, expresia lui favorită „limba maternă", ce ne-o repeta în diverse ocazii, ca suprem argument.

— „Da. Domnule l.. Iai o carte, o deschizi și dela primele rânduri, a svârli scârbit de felul cum e maltratată viața noastră limbă. Ce pedepse le-aș mai trage eu, Domnilor scriitori!

Schiodesc limba.

Continuarea în pagina II-a

Băile VATRA DORNEI
Altitudine 804 m.
Stațiune cu izvoare radioactive—Sezon 1 Iunie- 30 Sept.
Băi carbo-gazoase și feruginoase pentru boli de cord, arterioscleroză, boli nervoase, reumatism, anemie, Basedow, paralizia infantilă.
Băi de nomol pentru nevralgii, reumatism muscular, boli de femei, scrofuloză
Cură de băut. Stabiliment de Hydroterapie. Băi de soare. Aer curat. Hotelul Balnear, Traian și altele de prim ordin cu prețuri modeste. Restaurante, cinematograf, strand, tenis, excursiuni
In Iunie și Septembrie prețuri reduse
50 la sută reducere pe C. F. R. tot timpul anului.
Informațiuni și prospecte gratuite se obțin dela Comisia Balneo-Climaterică și toate birourile de voiaj.

Vopsirea părului
prin metodă nouă. Culori naturale
Coafor Demek S-sor Carol Podrazki
STR. LAPUȘNEANU

CONVINGEREA
S'A FORMAT
că cel mai asortat și eftin magazin de parfumerie și vopselărie este numa
„VULPEA"
din str. Cuza Vodă 1
Proprietar *Isac Goldenberg*
Dep. de vânzare al Cremei și săpunului de lăcrămioare Dr. Beceanu cu prețuri originale.

Astăzi la Phoenix
cu prețurile de 15, 10 și 8 lei
Benvenuto Cellini
Al doilea film
O dramă pe luciul mării
cu Claudette Colbert și Ben Lyon

Elevi!
O bicicletă nouă, de curse
figurează printre noile premii ale ziarului „OPINIA".
DETAȘAȚI ZILNIC bonul din noua serie de
MARI PREMII GRATUITE

NOVAL
SUPRIMĂ DUREREA

Dr. M. Segal
Fost asistent la clinicile Prof. Dr. Grossmann și Dr. Halle din Berlin
Boli și Operațiuni de Nas, Gât și Urechi
ELECTROTERAPIE
Băi de lumină pt. cap și gât
Iași, Ștefan cel Mare 68
(casele Daniel)
Consult 8-10 a. m. și 3-7 p. m.

AZI la ROXY 2 filme de o egală valoare cu 12 și 8 lei intr.
Doamna din express
Al doilea film
Regele Arenei cu Eddie Cantor
Micky in țara uriașilor și Jurnalul complectează progr

AZI LA CINEMA SIDOLI
Când liliacul înflorește
cu celebrul *Richard Tauber* care cântă minunat din operile lui Schubert
Al doilea film
Misterul unei nopți
Film polițist cu aventuri uimitoare cu artiștii americani RONALD COLMAN, LORETTA YOUNG și W. OLAND
Complectare: JURNAL SONOR FOX

Prefectura Județului Iași
PUBLICAȚIE Nr. 8103
1935 Mai 16

Se aduce la cunoștința celor interesați, că în ziua de 10 Iunie 1935, orele 12, se va ține în localul Prefecturei de Județ, situată în str. Palat Iași, licitațiune publică cu oferte închise și sigilate pentru aprovizionarea a 400 m. c. piatră spartă valoarea lei 93.600 și a 2070 m. c. pietriș valoarea lei 358.620 pe șos. Iași—Țuțora Klm. 52 la 65.

Licitația se va ține în conf. cu art. 88—110 incl. din Legea Contabilității Publice, Reg. O. C.L. normelor publicate în M. O. No. 127 din 4 Iunie 1931.

Toate persoanele, cari vor lua parte la licitație, vor depune pe lângă ofertă și o garanție de 5% din valoarea furniturei oferită, iar oferta se va face numai în conformitate cu caetele de sarcini, cari pot fi văzute în fiecare zi dela ora 11—12 a. m. în localul Prefecturii din str. Palat.

Prefect, T. ZIPA

Târgul de Sf. Petru

Cernăuți

In timpul dela 29 Iunie până la 12 Iulie 1935 se va ține la Cernăuți iarmarocul tradițional de Sf. Petru cu expoziții agricole, industriale, comerciale, de meserii, a uzinelor electrice comunale, industrie casnică, de vânătoare, de pictură, precum și serbări culturale, artistice, sportive și distractive.

Comercianții, agricultorii și meseriașii vor putea expune și vinde mărfurile în standuri și pe mese construite pentru acest scop în Piața Grigore Gh. Vodă. Vizitatorii beneficiază de reducere de 50% pe C. F. R. precum și alte înlesniri.

Informațiuni la Secretariatul General al comitetului Cernăuți, Primăria Municipiului str. Alba Iulia, camera 31.

Prudența este mama înțelepciunei!
Controlați-vă sănătatea!
Analiza urinei este în mare parte certificatul sănătăței Dv. Prin analiza urinei medicul vă poate arăta ușor drumul cel mai scurt la perfecta sănătate. Deci inainte de a pleca la băi sau de a începe o cură, faceți-vă analiza urinei în cele mai perfecte condițiuni la
Farmacia Dr. Beceanu
Instrucțiuni și vase speciale sterilizate la dispoziție.

DOCTORUL
OVIDIU CORDESCU
specialist in
Nas, gât și urechi
s'a mutat și consultă zilnic între orele 4—7 p. m.
Str. I. G. Duca (Muzelor) 32

DOCTOR
A. Socolovschi
fost asistent la Spit. Colentina (București)
Specialist în boli și operațiuni
de NAS, GÂT și URECHI
Inhalație cu ozon (electr.)
electroterapie, raze, curente de înaltă frecvență
Cons. 8½—9½; 12—2; 4—7
Iași, str. Cuza Vodă 42

Certificatele medicale de complezență

în discuția Asociației generale a medicilor. Propunerile unui medic ieșan

D. dr. Gancevici medicul șef al Sanatorului Bârnova, s'a întors din București unde a participat la congresul asociației generale a medicilor, în calitate de președinte al asoc. medicilor ieșeni.

Medicii au luat în discuție în mod special noul cod penal și anume, capitolele privind practica medicală.

Unii dintre vorbitori au protestat în contra sancțiunilor severe pe care le prevede noul cod, în contra medicilor delicvenți.

Certificatele de complezență

S'a abordat apoi chestiunea certificatelor de complezență, așa zisele certificate de rea credință.

D. dr. Gancevici la acest capitol a cerut înăsprirea pedepsei, în special pentru șefii de instituțiuni.

Această propunere, distinsul medic ieșan o motivează prin faptul că adesea la autorități, și mai ales în fața autorităților militare, certificatele emanate de șefii de spitale sunt puse la îndoială.

D-sa a citat cazuri de bolnavi, cari au urmat cură sanatorială și alte tratamente, salvându-și cu greu viața, prezentați în fața comisiunilor medicale cu certificate asupra stării lor, au fost reținuți în spitale, cercetați, puși la cazne pentru ca apoi să se recunoască că sunt bolnavi. In acest timp bolnavii sunt opriți de la cură, și în numeroase cazuri li se ivesc complicațiuni.

Atunci când se va ști însă că medicul, șef de instituție, nu se poate expune la gravele sancțiuni din codul penal, nimeni nu va putea pune la îndoeală buna credință a certificatului—iar bolnavii vor fi scutiți de tot felul de vexațiuni.

Un post de prim ajutor la Iași

La discuția penalităților de care se face pasibil medicul când refuză asistența medicală la cererea unei autorități, d. dr. Gancevici a cerut ca numai autoritatea sanitară să poată dispune în asemenea cazuri.

In continuare d-sa a arătat că autoritățile ar trebui să se ocupe și de situația sanitară a orașelor, sporind asistența medicală.

D. dr. Gancevici a relevat faptul că în centre mari ca Iașul nu există un post de prim ajutor și a arătat necesitatea înființărei unui asemenea post în orașul nostru și în alte orașe populate.

In ziua când se vor înființa asemenea posturi, vom fi scutiți de a mai asista la scena când bolnavii căzuți în stradă nu au de cine să fie asistați.

Toate aceste propuneri au fost acceptate de întreaga adunare, formată din 300 medici, precum și reprezentanții ministerului sănătății.

z. dessmond

Ajutați biserica din Grumăzești

Poate ați întâlnit pe străzile Iașului sau prin localuri, vr'un moș bătrân cu o condică în mână, rugându-vă smerit. „Dați pentru o sfântă biserică". Pentru biserica Adormirea Maicii Domnului din Grumăzești-Neamț.

Dați, domnilor! Și să nu vă închipuiți că banii merg aiurea. Cu ei se mai adaugă, într'adevăr, o piatră la zidul bisericii.

Biserica din Grumăzești s'a început încă de acum trei ani. Se face din piatră și s'a ajuns cu construcția aproape de acoperiș.

La Grumăzești sunt oameni buni, cu frica de Dumnezeu. Păstoriți de Preotul Th. Danielescu,— un vrednic preot din îndemnul căruia s'a început construcția sfântului locaș,— ei doresc să vadă terminată Casa Domnului. Acolo stilismul și sectele religioase n'au pătruns; lipsea doar biserica, absolut necesară.

Nicăeri n'am văzut o atmosferă atât de înțelegătoare între oameni, ca la Grumăzești.

Invățătorul Remeriță, împreună cu preotul și ceilalți învățători, au pus bazele unui ateneu popular, care activează foarte frumos.

Sfătoși ai oamenilor, îndrumători, ilustrează într'un chip desăvârșit rolul greu de luminători ai satului.

Ajutați biserica din Grumăzești.

Digh.

Serbarea ceferistă de mâine

în prezența d-lui Mereuță, director general

Mâne Sâmbătă se împlinesc 10 ani de activitate a asoc. culturale și sportive c. f. r. „A. D. Xenopol", de sub președinția d-lui inspector Romulus Ciugulescu.

Cu acest prilej va avea loc o mare festivitate ceferistă la care și-a anunțat participarea și d. Cezar Mereutză director general c. f. r.

Comitetul de organizare de sub preș. d-lui Ciugulescu, a fixat programul festivității în felul următor:

Sâmbătă 1 Iunie

7.33. Primirea în gara Iași a D-lui Director General C. F.R. **Cezar Mereuță** și celorlalți invitații.

7.40—8.30. Ceaiul în sala de recepție a gărei Iași.

8.30—9. Demonstrație pe teren Tenis.

9—10.30. Vizitarea Atelierelor C. F. R. Nicolina. (plecarea din gara Iași cu o cursă specială).

11. Te-Deum la Biserica Banu.

13. Masa în sala Căminului Cultural C. F. R. Râpa Galbenă.

17. (precis) Șezătoare Culturală în sala Căminului Cultural C. F. R. Râpa Galbenă.

21. Serata dansantă în sala Căminului Cultural C. F. R. Râpa Galbenă.

Informațiuni

x Direcțiunea școalei profesionale de fete „Steaua" invită pe această cale, pe toate absolventele și fostele eleve, să se întrunească Sâmbătă 1 Iunie în cancelaria școalei din str. Anastasie Panu 11.

x *Bonurile de premii din seria 60-a, se preschimbă zilnic la administrația ziarului „Opinia".*

x *La Gimnaziul „Ștefan cel Mare"* sa găsesc disponibile 4000 (patru mii) plăci Eternit, pentru acoperișuri. Doritorii se pot adresa la direcția gimnaziului.

x **Dr. Brener** *specialist. mamoș,* boli de femei. *Cons.* 2—8 d. m. in str. Banu.

Nepoata președintelui Roosevelt se căsătorește cu un modest funcționar

In America a produs senzație știrea despre apropiata căsătorie a d-rei Margaret Christine Roosevelt, nepoata președintelui Statelor - Unite. Ea se va mărita cu un modest funcționar comercial, anume Alessandro Pallavicini din Italia.

Miss Margaret Roosevelt și-a făcut studiile la Roma. Acolo s'a îndrăgostit de funcționarul Pallavicini, un tînăr simpatic, care a reușit să-i cucerească inima.

Familia n'a prea agreat această alegere. Cum însă Margaret Roosevelt a rămas neînduplecată, părinții ei și-au dat în cele din urmă consimțimântul.

x A fost înaintat parchetului, A. Pischer din str. Adunați 37, acuzat de furt în prejudiciul liceului Internat.

Parchetul l-a trimis în judecată.

x *Printre candidații* la alegerile de epitropi ai Spitalului Israelit ieșan, cităm candidatura ca cenzor a d-lui Iosef Landau, proprietarul fabricei de săpun „Carmen Sylva".

D. Landau este bine cunoscut ieșenilor ca om de bine și nu odată a dat dovadă concetățenilor săi că știe să ajute și să servească pe acel ce apelează la el.

Suntem siguri de reușita d-lui Landau—în alegerea ca cenzor, ceia ce va însemna o alegere bine meritată.

x Zilele acestea s'a oficiat căsătoria simpaticei d-re Rica Păun funcționară la Trib. Iași secția I. cu d. M. Stavilosi impiegat de mișcare la stația Nicolina.

Urăm tinerei perechi viață fericită.

x Poliția a înaintat ieri parchetului dosarul cercetărilor în legătură cu sinuciderea soldatului Gh. Avadanei.

Până în prezent nu s'au putut stabili cauzele sinuciderei.

Dosarul a fost deferit Consiliului de război pentru continuarea cercetărilor.

x D. Ion Zglobiu președintele comitetului școlar din Vânători, a acționat pe preotul N. Lupan din acea parohie.

Preotul este acuzat că ar fi distrus hotarul terenului școalei în beneficiul bisericei.

Teatru de copii

la Teatrul Național

Duminică 2 Iunie, ora 4 după amiază, încheerile scenei Teatrului Național de la noi, vor trosni sub... greutatea uriașilor artiști—copii între 4 și 10 ani.

Gâgâlicii aceștia au pornit cu curaj și multă gălăgie să contropească ținuturile Zeiței Thalia.

Armele cu care banda aceasta veselă vrea să cucerească redute, sunt dansul și cântul.

Ce arme puternice!

Cine nu știe că din cele mai vechi timpuri, oamenii au avut o adorație, un cult pentru mișcarea ritmică a corpului —dansul;—iar în timpurile noastre a rămas mai departe pe piedestalul înalt al manifestărilor de artă pură.

Despre cânt acelaș lucru.

Deci plozii au știut bine ce să aleagă.

Acește delicate făpturi, abia eșite din faza vieței vegetative, vor căuta să interpreteze transpunând fiecare notă muzicală, din operile genialilor Tschaikowschi, Kreisler, Schubert, Beyer, Strauss — într'un gest, într'o mișcare, într'o mlădiere, încercând să realizeze minunea,—dacă se poate spune,—să ne facă să percepem muzica cu ochii, privind cum curge viața în muzică.

Ca și adierile vântului pentru viața vegetalelor, — **Educația fizică** — sub toate formele, ajută acestor tinere vlastare ale noastre, la creșterea și fortificarea fizicului, lor, desăvârșind în acelaș timp împreună cu sora sa — **Educația morală** făptura puilor noștri.

Deaceia se cuvine să dăm toată atenția și prin prezența noastră să încurajăm aceste bune începuturi, făcându-ne astfel una din cele mai primordiale datorii, aceia de a ne interesa de cei ce mâine vor veni să ne ia locul.

P. H. DIMITRIU

x DEJALINURI, desene noi, pentru lingerie de domni au sosit la mag. „FAVORIT". Se vinde cu metrul.

Ultima întâlnire cu Vasile Cireș

(Continuarea din pagina I-a)

Se înfierbântase ca pe vremuri, când vre'unul dintre noi, reușeam să-l scoatem din calmul obișnuit, cu nepriceperea noastră.

— „Sânteți magari... Da, magari, deși și magarii își cunosc limba lor măgărească, numai voi, nu. Am să vă las repetenți, băițaș, fiindcă e rușine să nu vă cunoașteți limba maternă... Da, vă las...

Și, cam avea obiceiul să se țină de cuvânt, cu toate că'l durea în suflet.

— „La mine să nu veniți cu stăruinți... Eu nu știu ce's stăruințele... Știi carte?... Bravo băițaș, nota zece!...

Nu ști? Mai repeți odată, băițaș, ca să știi...

Dar când enervat, se plimba prin clasă, frământându-și o falcă, parcă l'ar fi durut și dictându-ne cu o repeziciune, că stenografi să fi fost și tot n'am fi putut să-l urmărim.

—„Scrie, băiețaș!.. Nu te lua după carte! Ceiace îți spun eu, nu găsești în carte și eu aiasta am să te întreb. Sau la orele de dictando.

—„Băițaș Pascu, vino încoa?.. Pune mâna pe carte și deschide la pagina—îmi spunea un număr oarecare—și dictează. In felul acesta, o să ne faci plăcere să te ascultăm dictând, iar pe mine o să mă scutești să-mi mai stric ochii, muncindu-mă să-ți descifrez hieroglifele.

Eu vesel că am scăpat de o grea corvadă, dictam cu patos, iar el dela fereastră, sublinia prin repețite sugeri de măsea, frazele ce-i plăceau mai mult, cum sună.

— „Păcat, băiețaș, că nu știi să scrii, precum citești?..

Câte amintiri nu mi-a răscolit jumătatea aceia de ceas, petrecută împreună!..

— „Când n'ai ce face, mai vino pe la mine.

— Am să vin, D-le Profesor..

— „Deși azi, nu-ți mai pot da eu ție cărți să citești, ca altădată.. Poate o să-mi aduci tu...

— Cu plăcere...

— „Și, o să mai vorbim de când trebuie pus punct, când punct și virgulă, când să scrie „voi" și când „voiu".. Nu se știe românește.

O să mai vorbim...

S'a depărtat agale, cu mâna în buzunarul vestei și o ușoară oboseală în toată făptura-i masivă...

— O să mai vorbim D-le Profesor..

Bietul Vasile Cireș!..

Adrian Pascu

La GHEMUL ROȘ
STR. CUZA VODĂ 58
Organdis imprimat
Crêpe de Chine „
Picheturi de vară „
Crepoane „
Tobralco „
Cretoane „
Opal „
Muslinuri „
Eponge
Drill alb pt- haine ofițerești

DURERI DE CAP FEBRĂ **TESTA** ANTINEVRALGIC NEÎNTRECUT **TESTA** DURERI DE DINȚI RĂCELI

Clinica Chirurgicală Doctor TZAICU
din Sanatoriul Iaşi str. Carol 20
este în permanenţă pregătită pentru chirurgia de urgenţă.
Salvarea la dispoziţie — Pentru preoţi, învăţători şi toţi funcţionarii publici reduceri speciale — Telefon No. 248

Şeful credinţei în templul culturei

Vizita I. P. S. Mitropolit Nicodem, la Universitatea Mihăileană

Intr'un cadru înălţător, a avut loc eri recepţia I. P. S. Mitropolit Nicodem la Universitate.

La ora 11 dimineaţa I. P. S. Mitropolit însoţit de P. S. S. Vicarul Grigore, preot consilier dr. C. Nonea, protopop V. Chirica şi preot Vasilache, a fost primit cu entuziasm de profesori şi studenţimea ieşană în aula universităţii.

D. rector Traian Bratu ţine o frumoasă cuvântare, arătând că prin vizita chiriarhului vede legătura sfântă dintre biserică şi universitate. D. rector încheie: „Venind în mijlocul nostru, aşteptăm binecuvântarea I. P. S. Voastre să putem înfăptui şi munci pe tărâmul ştiinţei. Căci biserica şi neamul nu pot fi despărţite niciodată, fiind încleştate până în cele mai adânci fibre în tradiţia poporului românesc".

Cuvântarea chiriarhului

Răspunzând d-lui rector Bratu, I. P. S. Mitropolit spune: „Când păşesc în acest templu al ştiinţei mă simt parcă în templul în care slujesc eu. Eu n'am avut norocul să fac studiile aici; dar am avut contact şi legătură cu universitatea".

Adresându-se profesorilor înaltul Prelat glăsueşte: „Dvs. dilor profesori, sunteţi nişte zei. Nu eu vă numesc astfel ci scriptura; căci Dvs. aveţi aici de înfăptuit o operă dumnezeiască: ştiinţă şi naţionalism. Cete de ingeri iau sborul de aici şi se răspândesc în toată ţara să tămăduiască bolnavii neştiinţei şi ai inconştienţei.

Şi Dvs. dragi studenţi sorbiţi în sufletele Dvs. puterile ştiinţei divine. Lucraţi alături cu profesorii Dvs. ca apoi de aici să plece un mănunchiu de raze luminoase ce să umple ţara aceasta. Şi noi depe cealaltă sprinceană de deal, să emanăm alte raze şi acestea încrucişându-se, să formeze o stea luminoasă: steaua călăuzitoare a poporului român". I. P. S. Mitropolit încheie cuvântarea sa, sfătuind studenţimea să se ocupe numai de carte. Ultimele cuvinte ale chiriarhului sunt acoperite de lungi aplauze.

*

Apoi călăuzit de d. rector Bratu, I. P. S. Mitropolit Nicodem vizitează biblioteca universităţii unde d. Klein prezintă chiriarhului tipărituri originale ale mitropoliţilor şi domnitorilor Moldovei. Mai vizitează muzeul după care se retrage la căminul studenţilor „Regina Maria" unde asistă la o frumoasă serbare.

Corul universităţii de sub dirijarea *părintelui Diacon Panţiru* intonează cântece patriotice şi populare. *D-ra Comăniţă* cântă o arie care impresionează plăcut.

D-ra Venera Voiculescu preşedinta studenţilor, spune că studenţimea se bucură că starețul cărturar dela Neamţ păşeşte astăzi pragul universităţii ca mitropolit al Moldovei. Dacă serbarea de primire n'a fost destul de pregătită, poate fi motivată prin faptul că studenţele sunt preocupate de învăţătură. Totuşi sufletele lor se înalţă, când mitropolitul Nicodem scoboară în mijlocul studenţimei.

I. P. S. Mitropolit Nicodem răspunzând D-rei Voiculescu, spune că din universitate totdeauna trebue să izvorească propovăduirea simţămintelor româneşti, iubirea de neam şi de aproape. De aceia prima preocupare a studenţimei să fie cartea, care netezeşte calea unei convieţuiri bune.

D. rector Bratu aduge elogii părintelui Diacon Panţiru pentru înjghebarea corului universităţii şi d-nei dr. Alexandrescu pentru buna gospodărie a căminului studenţilor. A urmat apoi o agapă.

Necazurile unei fete sărace

Eri a fost înaintată parchetului tânăra Safta Nazdravanu de 17 ani, originară din Bârlad acuzată pentru lepădare de copil.

Tânăra este învinuită că dând naştere unui prunc, l'a lepădat în str. Gh. Lascar.

Interogată la parchet, Safta Năzdrăveanu a declarat că a lepădat copilul deoarece o împiedică să-şi câştige existenţa.

Ea a mai declarat că a fost sedusă de un tânăr din str. Petru Rareş care i-a promis că o va lua de soţie.

Văzând'o însă însărcinată a alungat'o de acasă.

In urma cercetărilor, tânăra mamă a fost pusă în libertate, însă trimisă în judecată pentru lepădare de copil.

REP.

Osemintele lui Dimitrie Cantemir

vor fi reînhumate în Moldova

S'au încheiat tratativele cu Rusia sovietică, pentru a se aduce în ţară osemintele domnitorului Dimitrie Cantemir.

S'a stabilit în principiu ca osemintele marelui voevod moldovean să fie înmormântate în biserica, ctitoria sa, din comuna Mierla de lângă Odobeşti — jud. Putna.

Scriitorul Adrian Maniu, în ziarul „Universul", face însă propunerea ca osemintele lui Dimitrie Cantemir să fie înmormântate la Fundaţia Ferdinand din Iaşi. E o propunere justă, la care ne asociem.

x **Tenul iritat de vânt şi soare** se înfrumuseţează repede şi admirabil întrebuinţând **Crema Miraculoasă** preparatul Farmaciei Dr. A. Ratianu Iaşi, str. Cuza Vodă 43.

Această minunată cremă albeşte şi catifelează pielea distrugând petele şi coşurile de pe obraz. Se trimite contra raburs ori unde s'ar cere.

Staţiunea Meteorologică Agricolă Copou-Iaşi

Buletin Meteorologic
din 31 Maiu 1935

Temperatura aerului la 8 ore dimineaţa 24.

Temperatura minimă absolută în cursul nopţei 15.

Temperatura maximă absolută a zilei precedente 24.

Presiunea atmosferică la 8 ore dim. în milimetri 751,8.

Umeditatea atmosferică în procente 46.

Direcţia vântului S.-d-Vest.

Prevederi de timp.— Regimul depresionar ce acoperea Rusia s'a întins şi asupra Ţărei noastre; regimul secetos ce domină la noi se va schimba spre ploi regionale, temperatura mult rădicată va mai creşte.

Starea agricolă şi prevederi agricole.— Câmpul are acum trebuinţă de ploae mai multă, care se ajute desvoltarea orzului şi ovăsului întârziate în desvoltare, asemeni şi porumbul. Grâul este frumos, a început a da spicul; viile se menţin bine; vegetaţia în genere întârziat în desvoltare din cauza răcelilor, revine la normal prin timpu cald.

Şeful Staţiunei, I. ŢITU

Informaţii

x *La Botoşani* a fost găsit mort bătrânul Petru Dănilă, în etate de 69 ani. Pe vremuri a fost mare milionar. Din cauze crizei a ajuns în mizerie şi ieri a murit de inaniţie.

x Partidul Naţional-ţărănesc sectorul „Hala-Sf. Lazăr", convoacă toţi membri acestui sector Duminică 2 Mai a. c. ora 4 p. m. la sediul sectorului din str. Rosetti No. 23, pentru a li se face comunicări importante.

Informaţii

x *Pentru doamnele elegante.* Rochii de vară ultime'e modele parisiene precum şi un bogat asortiment de pardesie şi mantile FULGARINE au sosit la marele magazin de lux *„FANTASIO".*

x Plecaţi la Karlsbad în condiţii avantajoase. Informaţii la S. PERIŢZ, Lăpuşneanu 28. La cerere prospecte şi detalii prin poştă.

x Filmul „Când liliacul înfloreşte cu Richard Tauber se mai prezintă azi Vineri la Sidoli. Mâine Sâmbătă „Maître de forges" de Georges Ohnet şi Aeroportul Central cu Richard Barthelmes.

x POŞETE ALBE modele originale găsiţi eftin la mag. „SURSA".

x In vederea Loteriei a 8-a, care oferă avantajii mari jucătorilor, Colectura Principală Banca „Ustir", Chişinău, caută în condiţiuni bune, reprezentanţi destoinici cu bune referinţe la: Bălţi, Hotin şi alte oraşe ale Basarabiei, la Piatra Neamţ, Vaslui, Târgul-Neamţ, Târgul-Frumos, Podul Iloaei, Tg. Ocna, Moineşti, Pungeşti, Negreşti, Codăeşti, Strunga, Bivolari, Sculeni, Oneşti etc.

x Durerile de măsele găurite şi stricate se calmează instantaneu cu CLORALIN WERNER mai ales dacă se ia şi o tabletă de antinevralgic PIROFEN WERNER. Preparate de Farmacia Werner-Iaşi. 9

Aparate şi borcane originale
Weck
Fraţii Hirschensohn
STR. ŞTEFAN CEL MARE No. 2
Feriţi-vă de imitaţiuni

Georges Milton
vine Luni la Iaşi

DE VÂNZARE casa cu 5 camere, 2 bucătării Toute les gouts, pivniţă de piatră, curte, grădină, atenanse în str. Apeductu No. 17 prin Elena Doamna.

IMOBIL MARE înconjurat de mult teren, situat în plin centru, se vinde. A se adresa la ziar sub B.

DE VÂNZARE în str. Stejar 20, una casă compusă din două odăi, antret, bucătărie, şură şi loc 1105 m. p. Preţ foarte eftin. Adresa: F. Fairing str. Eternitate 24.

LA VECHIUL BIROU A. Feldsohn str. Anast. Panu 82 se copiază acte, cursuri, devize şi copii de planuri cu preţuri excepţionale.

PERDUT Buletinul Biroului Populaţiei Iaşi No. 41365 din 10 Februarie 1930 pe numele de Ş tefanovici Ştefan Ristici.

Cine îl va găsi şi nu-l va depune autorităţilor poliţieneşti şi va uza de el, va suferi consecinţele legii. Acest buletin se declară nul.

PRIZONIERUL
cu Douglas Fairbanks Jr.
Luni la Sidoli

Cu Lei 2.80 numărul
SANDALE ROMANE
Lei 220 PANTOFI PERFORAŢI
găsiţi la magazinele
TEGRA
Str. Cuza Vodă 69
şi str. Alexandri 1
Mare asortiment în pantofi de vară cu cele mai eftine preţuri

DUREREA de CAP
DE DINŢI şi NEVRALGIILE CELE MAI REBELE - ÎNLĂTURĂ IMEDIAT
NOVAL
CERUŢI LA FARMACII CUTIA ORIGINALĂ

Salariile pe Mai

La Ad-ţia financiară a sosit ieri un alt acreditiv de 2 milioane lei, destinat pentru plata funcţionarilor cari depind de min sterul de interne.

Pe azi se aşteaptă acreditivul pentru plata corpului didactic.

*

Intrucât la casieria Ad-ţiei financiare este mare aglomeraţie, deoarece concomitent se plătesc şi pensiile şi salariile, d. Ad-tor Buznea a dat dispoziţia să se deschidă încă un ghişeu, pentruca lucrurile să meargă mai repede.

*

Ad-ţia financiară aduce la cunoştiinţa cetăţenilor cari au de plătit amenzi statului, că pot beneficia de următoarele reduceri importante:

Acei cari vor achita în termen de 3 luni, vor plăti numai 10 la sută din totalul amenzii; în 6 luni: 20 la sută din total; în 9 luni: 30 la sută.

Intrunire funcţionărească

Asociaţia funcţionarilor particulari (tostă de Bancă), a obţinut autorizaţia cuvenită de a convoca la o întrunire publică, funcţionarii de toate categoriile din întreprinderile particulare.

Intrunirea va avea loc Duminică 2 Iunie a. c. ora 10 dimineaţă, în sala Camerei de Muncă (Palatul Hotelului Traian).

Scopul acestei întruniri este de ordin pur profesional, urmând a se desbate chestiuni ca:

1) Orarul de vară
2) Repausul Duminical
3) Problema somajului
4) Concediile de vară şi
5) Scumpirea traiului

Moţiunea votată la întrunirea de Duminică, va fi prezentată personal D-lui Ministru al Muncii, de către o delegaţie a sus numitei asociaţiuni, care va interveni pentru satisfacerea doleanţelor funcţionăreşti.

Având în vedere importanţa acestei întruniri pentru clasa funcţionărească, funcţionarii şi funcţionarele sunt rugaţi pe această cale de a lua parte în număr cât mai mare.

x Gulere „ETERNA" toate formele moderne şi gulere militare Kahki au sosit la magazinul „FAVORIT".

Probleme ieşene

Impunerile fiscale abuzive

au provocat agitaţii şi în rândurile medicilor

Liberi profesionişti la greu impas — Intre greva demonstrativă şi lupta pentru existenţă — Ce ne declară un fruntaş moldovean

Am relatat în numărul trecut al ziarului nostru, agitaţia produsă în rândurile avocaţilor ieşeni, în legătură cu felul cum au fost impuşi de fisc. Iată că şi medicii din oraşul nostru s'au declarat nemulţumiţi de activitatea comisiunelor de impuneri. Toţi liber-profesionştii au fost impuşi la venituri extrem de mari, dat fiind că reprezentanţii fiscului au neglijat să se orienteze du ă indicaţiile ce le erau furnizate de delegatul contribuabililor.

O situaţie jalnică

La întrunirea de protest care a avut loc la baroul local, un cunoscut avocat ieşan luând cuvântul în această chestiune, a arătat că situaţia liber-profesioniştilor este destul de tristă.

In oraşul nostru există un număr mare de medici şi avocaţi, dintre care cei tineri abea se introduc şi încearcă să-şi facă clientelă.

Şi curios este că tocmai această categorie de liber-profesionişti—medicii şi avocaţii tineri—au fost impuşi la venituri mari.

Grevă demonstrativă?

Avocaţii ieşeni par a fi mai energici decât medicii. Pe loc au convocat o adunare la barou şi au înfierat procedeul abuziv al fiscului.

S'a trimis o telegramă de protest d-lui Victor Antonescu, titularul departamentului finanţelor, în care avocaţii arată că în cazul când nu li se vor satisface doleanţele, vor declara grevă demonstrativă.

Dar poate fi vorba de grevă în momentele actuale de criză materială, când situaţia liber-profesioniştilor a ajuns atât de grea?

Să analizăm faptele:

Lupta pentru existenţă

Am discutat recent cu un fruntaş moldovean, care, trăind un timp îndelungat în oraşul nostru, a reuşit să-şi cunoască toate nevoile.

Interlocutorul nostru ne-a precizat că într'adevăr în toate oraşele ţării liber-profesionştii se află în greu impas. Dar parcă nicăieri situaţia nu se prezintă mai jalnică decât în capitala Moldovii.

Medicii şi avocaţii ieşeni duc o luptă aprigă pentru aşi putea asigura existenţa.

Cum reacţionează medicii

In oraşul nostru sânt peste 300 medici, majoritatea lor fiind tineri, abia ieşiţi de pe băncile universităţii. Tradedia se manifestă mai ales în rândurile acestora.

Sânt unii care abea reuşesc să se întreţie.

Şi atunci desigur se naşte întrebarea, cum au fost impuşi atât de greu de organele fiscale?

Majoritatea medicilor tineri sunt sprijiniţi de familiile lor. Astfel unii şi-au putut face cabinete.

Fiscul s'a orientat desigur după averea lor, iar nu după venituri. Căci în ultimul caz, medicii tineri n'ar fi impuşi, aşa cum au fost.

In prezent au început să se agite şi încurajaţi de acţiunea avocaţilor, vor cere şi ei să se revie asupra impunerilor făcute.

Rămâne de văzut rezultatul.

I. ARMEANU

In chestiunile studenţeşti

Cercul „Regele Ferdinand I" al studenţilor din jud. Lăpuşna, ne trimite un comunicat prin care anunţă că exclude din cerc şi cămin pe studenţii Tabacopolo Nicolae şi Smirnov Alexandru, care au iscălit protestul din 25 Mai, — protest contrar scopului creştin şi naţional al Cercului.

*

Dl. Al. Bârlădeanu, student (care a depus la redacţia noastră protestul apărut la 25 Mai) ne scrie că, încă din April s'a început colectarea iscăliturilor; apoi a fost o întrerupere în vacanţa Paştelor şi s'a continuat în luna Mai cu primirea semnăturilor.

Protestul apărut la 25 Mai este—fără nici o schimbare—acela din April semnat şi de d. C. Novicov. N'a existat alt text, afară de acel apărut în ziare. Dealtfel, originalul protestului este depus la secretariatul Facultăţii de Drept.

Cei care şi-au retras semnăturile, au dat dovadă de inconsecvenţă. Ceilalţi, îşi menţin atitudinea.

Torturi digestive

Dacă sunteţi torturat de stomacul dv., după masă, suferinţele pot fi povocate de un exces de aciditate. Această stare de aciditate antrenează iritarea mucoaselor delicate ale stomacului şi durerea sporeşte la fiecare masă. Pentru a neutraliza aciditatea o sare alcalină ca Magnesia Bisurata va da cele mai bune rezultate. Acest antiacid este inofensiv şi o jumătate linguriţă luată în puţină apă imediat după masă, va face să dispară arsurile, acrelile, apăsările, gazele, indigestiile şi orice altă jenă digestivă.

Magnesia Bisurata se găseşte de vânzare la toate farmaciile şi drogheriile la preţul de lei 75, sau în format mare economic, lei 110.

Şcolare

Eri s'au depus la inspectoratul şcolar o parte din rezultatele examenului de definitivat. Rezultatul general va fi depus probabil azi sau mâne.

*

La inspectoratul şcolar se lucrează la repartiţia cererilor de transferare.

Ministerul a cerut ca tabloul definitiv să fie depus până la 1 Iunie.

Lucrările se fac de către o comisiune de revizori sub preşedinţia d-lor insp. I. Motaş şi Bălănescu.

Georges Milton
vine Luni la Iaşi

✚

Adânc îndureraţi:

Avocat Constantin şi Victoria Roiu cu fiii lor Virgil, Costăchel şi Viorel; Grigore şi Laura Roiu cu fiul lor Dr. Horia Roiu; Lucreţia şi Ştefan Popovici cu fiicele lor Aurora, Matilda, Jeana şi Nicu Baran; Maria Roiu cu fiica ei Adriana şi locotenent Nicu Toma cu fiul lor Nicuşor; Olimpia Manoliu cu fiul ei Todirel; Ortansa Roiu cu copiii ei Laurenţia, Mircea şi Gabriela; precum şi familiile înrudite, au nemărginita durere a face cunoscut încetarea din viaţă a scumpei lor mamă, soacră, bunică şi răsbunică

ZOE N. ROIU

pensionară

în vârstă de 85 ani, decedată în ziua de 30 Mai 1935 ora 1 p. m. Inmormântarea va avea loc în ziua de Sâmbătă 1 Iunie a. c. ora 5 d. a.

Corpul defunctei se află depus în Capela Cimitirului Eternitatea.

Rugaţi-vă pentru ea!

Viaţa plină de sănătate şi vigoare prin

Depozit:
Farmacia Dr. Beceanu
Iasi, Piata Halei

ANUNŢ

Se aduce la cunoştinţa celor interesaţi că în anul şcolar 1935—1936 va funcţiona la Seminarul Pedagogic Universitar clasa I.

Examenul de admitere în clasa I se ţine între 21—24 Iunie a. c. Inscrierile se fac între 15—20 Iunie a. c.

PRIZONIERUL
cu Douglas Fairbanks Jr.
Luni la Sidoli

Mag. TOBIAS KAHANE
din Iasi Str. Costache Negri 18
VINDE IN RATE LUNARE FĂRĂ NICI UN ACONT:
Stofe fine, haine gata, pânzeturi, lingerie, tot felul de pânzeturi, încălţăminte etc. la militari, funcţionari şi pensionarii statului.
Tobias Kahane strada Costache Negri No. 18.

ULTIMA ORĂ

Frămîntarea din guvern

Situaţia d-lui Manolescu-Strunga

Bucureşti 31.— Delegaţia economică a guvernului a discutat ieri din nou şi amănunţit, regimul comerţului extern.

A triumfat punctul de vedere al acordării primelor valutare,—punct de vedera susţinut de Banca Naţională şi de d. Victor Antonescu ministrul finanţelor.

Primele valutare vor fi plătite din taxele asupra mărfurilor importate,—taxe care pentru unele articole pot merge până la jumătate din valoare.

S'a mai hotărât denunţarea tuturor convenţiilor de clearing existente astăzi.

*

D. Manolescu-Strunga ministrul industriei şi comerţului, a declarat că nu-şi ia răspunderea pentru rezultatele noului regim economic. **In consecinţă, demisionează de la ministerul industriei.**

Rămâne acuma de văzut dacă d. Strunga părăseşte definitiv guvernul, sau trece la ministerul agriculturei.

*

Ziarul „Zorile" crede a şti că, în urma demisiei d-lui Manolescu-Strunga, se vor denunţa convenţiile de comerţ încheiate cu Germania.

In schimb, d. Zănceanu tratează la Paris unele acorduri cu Franţa, prin care vom spori exportul (în special de petrol) cu circa un miliard lei.

Un student înjunghiat

Incăerarea din localul „Pavilion"

Astăzi dimineaţă la ora 4, a fost adus la spitalul Sf. Spiridon un tânăr în stare gravă.

Lazăr Meerovici—aşa se numeşte tânărul—e student şi locuieşte în str. Socola 40. El avea o rană adâncă în spate, provocată cu un cuţit.

Meerovici a declarat că în timp ce se afla în localul „Pavilion" din str. Păcurari, s'a luat la ceartă cu nişte tineri, ceartă care a degenerat în bătae.

In timpul încăerării, unul din agresori a scos un cuţit din buzunar şi i-l-a împlântat în spate. La spital, victima a fost supusă unei intervenţii chirurgicale.

Tragedia unei fetiţe

Chişinău 31.— O impresionantă nenorocire s'a întâmplat în sub-urbia Poşta-Veche.

Locuitorul I. Golub a reclamat poliţiei, că i-a dispărut de acasă fetiţa sa Ana, în etate de 3 ani.

Aseară un trecător a atras atenţia d-lui Golub, că nişte câini scormonesc pământul în curte. S'au făcut imediat săpături şi s'a găsit cadavrul fetiţei. Ea se jucase într'o groapă şi la un moment dat, a fost acoperită de pământ.

Ştiri poliţieneşti

Este cercetat la poliţie Ştefan Păduraru din Tg.-Frumos reclamat de d. I. Chiriac din str. Cuza Vodă, că i-ar fi furat 6 linguriţe de argint şi o sumă de bani.

— D. dr. D. Glantz din str. Nemţească, a reclamat poliţiei că numitul Macsiniuc i-a bătut copilul în grădina Teatrului Naţional.

— Este cercetată la biroul judiciar Aneta Mutulescu din serviciul d-lui general Balif (str. Sărărie), găsită pe stradă cu un pachet cu obiecte casnice.

— O încercare de jaf s'a comis la d. Ion Nastase din str. Fulger nr. 8.

— D. Uşer Rapaport din str. Strâmbă 6 s'a plâns la poliţie că a fost lovit de un funcţionar dela inspectoratul şcolar.

Informaţii

x D. Grigore Spiru, colaboratorul nostru, a plecat prin mănăstirile Moldovei pentru a face o anchetă pe care o va publica în „Opinia".

x Eri a venit spre judecare în faţa Curţii de apel acţiunea în contencios introdusă de d. Ilie Florescu fost administrator financiar la Iaşi, contra retrogradării d-sale.

Curtea a dispus ca ministerul să înainteze justiţiei ieşene dosarul cazului.

x Trib. secţia 4 a dat ieri un nou termen în procesul de calomnie intentat de d. prof. C. Şumuleanu, d-lor Ilie Mendelzohn şi av. M. Moscovici.

DOCTOR
A. Dascăl
Boli interne
Venerice şi Sifilis
Tratamentul blenoragiei la barbaţi şi femei.
Diathermie urologică şi generală.
Consultaţii şi tratamente 7½—10 a. m. şi 2—9 seara.
Duminica 9—12 a. m.
Iaşi, str. Cuza Vodă 42
vis a vis de Camera de Comerţ

DOCTOR
I. SCHWARTZMAN
Fost asistent al clinicei din Paris
Boli inerne şi de copii specializat în boli de inimă plămâni şi rinichi.r
Diagnosticul afecţiunilor de inimă cu aparatul Elecrocardiograf.
Tratamentul tuberculozei pulmonare cu pneumothorax artificial
Tratamente radicale pentru varice, eczemeşi ulcer varicos
Consultă între 4—7
Str. Căpitan Păun 10. Telefon 11

DOCENT DOCTOR
GH. PLACINŢIANU
Chirurg şef de spital
BOLI DE FEMEI
Chirurgicale, Naşteri
Cons. 3—5 p. m.
Str. Aleia Alexandri 5

PLEBISCIT IN GRECIA

pentru rechemarea regelui George

Atena 31 — Ministrul de război, generalul Condilis, a acordat un interview în care spune că restaurarea monarhică se va discuta în viitorul Parlament. Va fi modificat art. 120 din Constituţie, pentru a se institui un plebiscit.

Până în 30 zile de la modificarea Constituţiei, se va efectua plebiscitul.

Şi în caz afirmativ (ceia ce e aproape sigur) regele George va fi chemat să-şi reocupe tronul.

Un mitropolit Grec

la sfinţirea catedralei din Bălţi

Constanţa 31. — Ieri a sosit la Constanţa, cu vaporul, Mitropolitul grec Maximos, delegat de Patriarhia din Constantinopol să asiste la solemnitatea sfinţirei catedralei episcopale din Bălţi, — solemnitate care are loc Duminecă în prezenţa M. S. Regelui.

Prinţul Nicolae pleacă în Franţa

Bucureşti 31.—A. S. R. Principele Nicolae pleacă azi la Oradea, pe un avion „Junkers".

Deacolo, prinţul se duce cu automobilul în Franţa, pentru a participa la un concurs automobilistic.

*

D. general Samsonovici se află la Paris, fiind invitat să asiste la manevrele armatei franceze.

Criza din Franţa

Măsuri urgente pentru apărarea monedei - Spre un guvern de stânga

Paris 31.— Desbaterile în Cameră au fost dramatice. D. Flandin, deşi bolnav, a apărut proectul deplinelor puteri până când s'a simţit rău şi a plecat acasă.

A luat apoi cuvântul d. Herriot, făcând un cald apel pentru votarea proectului.

Insă deputaţii de stânga au cerut guvernului să arate amănunţit ce măsuri înţelege a lua sub forma de „puteri depline". Această lămurire n'a putut fi dată.

O mare parte dintre radicali a urmat pe d. Daladier, împotriva proectului. Şi astfel, proectul a fost respins cu majoritate mare.

Guvernul Flandin şi-a prezintat imediat demisia.

*

In Franţa, în cercurile financiare şi economice, domneşte mare agitaţie.

In cursul nopţii s'au luat măsuri urgente împotriva speculatorilor francului. Câteva institute bancare au fost sigilate.

Se urmează tratative febrile pentru a se forma noul guvern şi a se împiedica astfel speculaţiile valutare.

Se crede că va alcătui guvernul d. Buisson preşedintele Camerei, sau d. Laval actualul ministru de externe.

Partidul socialist condus de d. Leon Blum şi partidul comunist, au declarat că sânt gata să sprijine un guvern radical-pur, orientat spre stânga.

O femee închisă într'un cavou

de către soţul ei

La Comrat (Tighina), în cimitirul oraşului, a fost găsită într'un cavou femeia Sanda Mavrodi. Ea a declarat că a fost închisă acolo de către soţul ei Ilie Mavrodi, care vrea să se însoare cu altă femeie.

Bărbatu neagă. Cum însă se crede că el e dement, a fost trimis la ospiciul din Chişinău.

O întrunire

a asociaţiei comercianţilor

Pentru Duminică, d. N. Gheorghiadi, [illegible] Camerei de comerţ, a convocat o întrunire a comercianţilor şi industriaşilor ieşeni.

Intrunirea va avea loc la noul sediu al A. C. I.-ului dela „Hotelul Trayan".

D. N. A. Gheorghiadi va face un expozeu al activităţii desfăşurată în Senat şi va face bilanţul realizărilor prin intervenţiile făcute în favoa ea negustorimii.

Vor lua apoi cuvântul fruntaşii partizani ai grupării A. C. I.

Dealtfel, începând cu întrunirea de Duminecă, A. C. I.-ul îşi reia temeinic activitatea.

Noui arestări

în legătură cu abatorul clandestin de vite

Biroul judiciar al chesturii continuă cercetările în legătură cu descoperirea abatorului clandestin de vite. Casapul este V. Todiraşcu din str. Scăricică.

In cursul nopţii au mai fost arestaţi Nusem Ber şi comisarul N. Leibovici, ambii din str. Păcurari. Ei sunt cercetaţi la biroul judiciar. Pieile vitelor au fost găsite la negustorul Leibovici. E posibil să se producă azi şi alte arestări.

Ancheta o face d-nii comisar-şef Bobeica şi comisar Ciuceanu.

Informaţiuni

x Prin legea de stabilizări, statul a preluat portofoliul putred dela Banca Naţională, în sumă de aproape două miliarde lei. Se anunţă acum că acest portofoliu ar urma să fie cedat Băncii Naţionale pentru acoperirea ratei de 450 milioane lei, pe care statul trebuie s'o plătească institutului de emisiune pentru acoperirea pagubelor cauzate de legea conversiunii.

x Cetitorii noştri din provincie, care au strâns bonurile de premii din seria 60-a sunt rugaţi a le trimite în plic închis la Ad-ţia ziarului „OPINIA" anexând 7 lei în mărci poştale.

Deasemenea, abonaţii din provincie vor primi bonul după ce vor trimite 7 lei în mărci poştale.

x D-na Teodorina Pleşcan, în calitate de moştenitoare uzufructuoară a averii defunctului profesor V. Cireş, a cerut ieri tribunalului să i se stabilească drepturile.

x *Societatea „Gardianul"* doreşte a angaja achizitori. A se adresa la sediu, în str. I. G. Duca (Muzelor) No. 11.

x POŞETE ALBE modele exclusive au sosit la magazinul „FAVORIT" str. Cuza Vodă.

x FURTURI LA O FABRICA—Este cercetat la poliţie Luca M. Leinveiber din str. Răndunicii, bănuit că face parte dintr'o bandă care se ocupa cu furturi de lumânări şi sopoane la fabrica Lerner din str. Tăetoare.

x CONFERINŢĂ.—Duminică 2 Iunie a. c. orele 11 a. m. va avea loc în sala de festivităţi a Casei Asigurărilor sociale conferinţa d-lui Dr. N. Dabija care va trata subiectul: Importanţa razelor X în diagnosticul şi tratamentul bolilor sociale.

In această conferinţă d-sa va trata numai problema tuberculozei în legătură cu razele X, celelalte maladii sociale — cancerul, malaria, etc. rămânând să facă obiectul unor conferinţe viitoare.

Această conferinţă face parte din ciclul organizat de Casa Asigurărilor.

D-nii asiguraţi, patroni, funcţionari, meseriaş este cât şi publicul în genere sunt rugaţi să ia parte.

Citiţi zilnic Opinia

CUMPĂR **AUR** de dinţi, bijuterii vechi, cu preţuri mari şi monezi de argint
nu vindeţi nimic până ce nu încercaţi la Nr. **82**
I. C. Brătianu 82

Un spărgător jefuieşte pe un magistrat din Botoşani

Este însă arestat împreună cu un marinar şi două femei de moravuri uşoare

Botoşani 31.—La poliţia locală au fost aduşi astăzi spărgătorul Gh. Munteanu, un frate de-al său care este subofiţer de marină şi două femei de moravuri uşoare, arestaţi de poliţia portului Constanţa. Munteanu jefuise acum câteva timp pe d. jude Isăcescu din localitate, în al cărui serviciu era. Spărgătorul, după ce a furat suma de 90.000 lei şi monete de aur în valoare, a dispărut fără de urmă.

Spre orient...

Inainte de-a săvârşi acest furt, Gh. Munteanu şi-a exprimat dorinţa faţă de d. jude Isăcescu, că dacă ar avea bani mulţi, ar pleca spre orient. Magistratul declarând la poliţie cele ce i-a spus spărgătorul, s'a presupus că Munteanu, având suma de bani furată, va încerca să părăsească ţara. Poliţia a înştiinţat deci punctele de frontieră şi porturile, pentru ca numitul să fie arestat.

Arestarea

Poliţia din Constanţa, făcând cercetări în port, l-a descoperit pe spărgătorul Munteanu. Acesta, împreună cu fratele său care e subofiţer de marină şi cu două femei de moravuri uşoare, se aflau într'un local unde chefuiau.

Luat din scurt, Munteanu a declarat că a cerut fratelui său să-i înlesnească plecarea cu vaporul spre Egipt. Neputând pleca deocamdată, spărgătorul s'a pus pe chefuit.

Ce-a stabilit ancheta

Munteanu, fratele său şi femeile, au fost aduşi ieri la poliţia locală. De aici, cu toţii au fost trimişi la cabinetul de instrucţie, unde au fost supuşi unui interogatoriu. Spărgătorul Munteanu a recunoscut furtul de la magistratul Isăcescu, declarând că banii i-a cheltuit în chefuri.

Deasemeni şi monetele de aur le-a schimbat pe un preţ derizoriu, cheltuind banii în campania celor două femei şi a fratelui său. Ceilalţi arestaţi au declarat că nu au nici o vină.

Ancheta continuă.

S. G. SERGIU

Cum s'a evitat

o nenorocire de cale ferată

Tighina 31.—Mecanicul trenului Chişinău-Tighina a reuşit să emită o nenorocire.

De acest tren era ataşat un vagon de marfă. La un moment dat, vagonul s'a răsturnat. Mecanicul a avut prezenţa de spirit să oprească garnitura.

Serbare aviatică

Buc. 31.—In ziua de 6 Iunie va avea loc, pe aerodromul Băneasa, tradiţionala serbare avietică, pentru comemorarea zilei când M. S. Regele s'a înapoiat cu aeroplanul în ţară.

La prânz, se va servi un banchet la Palatul regal.

La Moscova

Buc. 31.— Dl. G. Valentin Bibescu va face curând o vizită la Moscova, pe un avion pilotat de d. Bâzu Cantacuzino.

GERMANIA şi Liga Naţiunilor

Berlin 31.—Se zvoneşte că guvernul va face un plebiscit, pentru ca poporul german să decidă dacă Reichul trebue să se înapoeze la Societatea Naţiunilor.

Soc. „Caritatea Creştină"

Înştiinţare

In cazul când încasatorii Societăţii nu se prezintă în cursul fiecărei luni pentru încasarea cotizaţiilor, Domnii Membri sunt obligaţi să le plătească la sediul Societăţii str. I. C. Brătianu No. 127 regulat la finele fiecărei luni, cunoscând că neplata cotizaţiilor pentru decesele din cursul unei luni, atrage după sine perderea calităţii de membru.

In numele comitetului

Preşedinte, *Preot V. Chirica*

Comandaţi imprimate ireproşabil executate la **„OPINIA"**

Epitropia Spitalului Israelit din Iaşi
Comisiunea Electorală
CONVOCARE
Domnii membrii cotizanţi ai spitalului Israelit din Iaşi în curent cu plata cotizaţiei, având vechimea de 2 ani precum şi donatorii sunt convocaţi la alegerile Epitropiei Spitalului Istraelit cari vor avea loc în ziua de
Duminică 9 Iunie 1935
în localul şcoalei „Steaua" D. Herzenberg" din str. Anast. Panu, cu începere dela ora 8 dimineaţă până la ora 7 (19).
Sunt deasemenea convocaţi pentru eventualele alegeri de balotaj cari vor avea loc în acelaş local şi la aceleaşi ore în ziua de Duminică 16 Iunie 1935.
Domnii membrii cari au vechime şi sunt în curent cu plata cotizaţiei, primesc la domiciliu cartea de alegător (coloare portocalie singura valabilă). Acei cari nu sunt în curent cu plata cotizaţiei se pot pune la curent până în ziua alegerei şi vor primi cartea de alegător la plata cotizaţiei.
Comisiunea electorală

PRIZONIERUL
cu Douglas Fairbanks Jr.
Luni la Sidoli

CONVOCARE
Fabrica „Trancu" S. A. convoacă pe onor. acţionari pe ziua de 9 Iunie a. c. la Adunarea Generală Ordinară care va avea loc la ora 4 p. m. la sediul fabricei, la ordinea zilei fiind:
1) Aprobarea bilanţului.
2) Descărcarea Consiliului de Administraţie de gestiunea pe 1934.
3) Alegerea membrilor în Consiliul de Administraţie.
4) Alegerea de cenzori şi supleanţi.

Pentru sănătatea ochilor Dvs., adresaţi-vă numai magazinului de specialitate

Optica modernă ARGUS
IAŞI, --LAPUŞNEANU 43
vis-a-vis de Hotel Palace
CALITAŢI SUPERIOARE
PREŢURI MODERATE

STOFE SCHERG desene şi culori exclusive, vinde cu metrul
Magazinul EDUARD

DOCTOR
N. COSTINESCU
Specializat în Clinicile Universităţii Berlin (Spit. Charité)
în
Boli şi operaţiuni de nas, gât şi urechi
Str. V. Conta 32
Consult 3—6

Grădina
POMUL VERDE
Azi Vineri 31 Mai
orele 9 jum. seara
celebra artistă care a repurtat un formidabil succes în Capitală
Regina Zucher
se va juca marele succes
Urke Nachalnik
Reportaj în 3 acte 8 tablouri
PREŢURI POPULARE

Doctor în medicină
SOLO SCHREIFEL
BOLI INTERNE, PIELE,
Venerice, syfilis
Raze Ultra Violete
Diafhermie
consultaţii şi tratamente zilnice între
7—10 dim. şi 2—9 seara
Duminica între 8—1 dim.
Str. Anastasie Panu 70
(vis-a-vis de Palatul Administrativ)

Georges Milton
vine Luni la Iaşi

DOCTOR
Corneliu Stoian
Genito-urinare, sifilis, venerice
Consultaţii 4—7
strada I. C. Brătianu 58

Dr. D. Hornştein
Medic de Spital
Specializat la Viena
(clinicele profesorilor Neumannn şi Hayek)
în boli şi operaţiuni de nas, gât şi urechi
Iaşi, str. Gh. Mârzescu 4
colţ cu str. Brăttanu
Cons. 3—6
Telefon 357

ANUL XXXI No. 8440

ABONAMENTE

Lei 350 . . . . pe un an
„ 180 . . . . „ 6 luni
„ 90 . . . . „ 3 „
„ 1000 . . Instituții publice

ATELIERELE TIPOGRAFICE
IAȘI. — STR. LĂPUȘNEANU 37

Telefoane { Redacția 391 / Administrația 394 / Serviciul de noapte 367

1 LEU

OPINIA

Ziar popular cotidian

DUMINICA 2 IUNIE 1935

SERIA 61-a

BON
No. 4
OPINIA
PREMII GRATUITE

Pentru grațierea deținuților politici

Inițiativa unui grup de avocați ai baroului de Ilfov, în frunte cu D-na Ella Negruzzi, pentru a determina cuprinderea în grațierea hotărâtă la 8 Iunie și aceia a deținuților politici, a găsit și printre fruntașii barou'ui ieșan ecou și sprijin.

O asemenea campanie generoasă își are justificarea— deplină și fără rezerve— în ea însăși. Delicventul politic, acel infractor *sui generis* a cărui călcare de lege în imensa majoritate a cazurilor dela noi constă în recunoașterea ideologică a unor alte valori sociale decât cele curente, în afirmarea unor idei care nu iau de cele mai multe ori forma concretă, rămânând în domeniul manifestărilor abstracte, scrise sau vorbite, se bucură— dacă cuvântul „bucurat" poate fi întrebuințat într'un asemenea domeniu — de un regim special. Regim special din două puncte de vedere : al pedepselor și al tratamentului, după condamnare. Rubrica aproape zilnică —actuală și trecută— a pedepselor care sânt date infractorilor politici, însemnează, cu fiecare sentință, ani și zeci de ani de închisoare, interdicție, amenzi, iar tratamentul ce li se aplică, după darea sentinței, întărește și mai mult greutatea pedepsei.

Teoriile moderne ale doctrinei penale, care fac distincții fundamentale între infractorul politic și acel de drept comun, cerând pentru cel dintâi o altă scară de apreciere în ceia ce privește infracțiunea în sine, pedeapsa și mai ales tratamentul în închisoare, aceste teorii sânt pentru practica noastră deziderate menite să rămână veșnic în forma lor inițială,— teoretică și doctrinară !... Ceva mai mult însă. O distincție se face între deținutul de drept comun și acel politic, dar, am putea spune...în favoarea celui dintâi și împotriva celui din urmă. Și aceasta atât la darea pedepsei cât — și mai ales — la aplicarea tratamentului în închisori. Viața deținuților politici, dincolo de zăbrelele închisorilor, este un capitol dintre cele mai întunecate și mai triste.

Tocmai această practică față de deținuții politici cere o largă îndreptare, printr'un act de grațiere care să-i cuprindă și pe ei, cu atât mai mult cu cât el se va aplica deținuților de drept comun.

Deaceia socotim că inițiativa acțiunii pornite în acest scop își găsește justificarea, astăzi, pe deplin.

Dovada cea mai bună că această inițiativă corespunde unui sentiment de elementară dreptate, este că — cu toată atmosfera care stăpânește viața noastră publică, cu tot vântul reacționar care bintuie din Centrul Europei până pe meleagurile dunărene, cu toată culoarea sumbră a orizontului politic românesc, — inițiativa doamnei Negruzzi a găsit imediat un larg sprijin printre cele mai diferite categorii de intelectuali, și chestiunea grațierii deținuților politici a devenit actuală și persistentă în discuția publică.

In spiritul larg și generos al lașului — de totdeauna — primele adeziuni trimise la București în sprijinul acțiunii pentru grațierea deținuților politici, trebue să fie un început căruia să-i urmeze o aderare în massă a intelectualității ieșene.

UN IEȘAN

Uriașul mărilor

Vaporul francez „Normandie", cel mai uriaș vas din lume, a fost lansat recent. Cu acest prilej, în splendida sală de restaurant de pe vapor, s'a organizat o festivitate, la care a luat parte și d. Lebrun, președintele Franței. In clișeu: aspectul festivității.

Regina Maria,

cea mai elegantă femeie din Europa

Vizita suveranei la Viena

După cum am anunțat, regina Maria se află la Sonnberg, în vizită la prințesa Ileana.

Ziarul „Neues Wiener Journal" scrie că regina Maria a venit și la Viena pentru trei — patru zile. La hotel suverana a cerut să i se păstreze cel mai strict incognito. Hotelierul a dat imediat ordin în acest sens, dela portar până la șefii de serviciu. Totuș s'a aflat că regina Maria a României a sosit la Viena.

Suverana, cu însoțitorii ei, a făcut o plimbare prin împrejurimile Vienei. In pădurea dela marginea orașului, regina Maria a coborât din automobil și s'a plimbat pe jos.

Cei care au văzut-o—scrie ziarul vienez—și-au dat seama că regina Maria a Romîniei a rămas cea mai elegantă femeie din Europa. Felul cum se îmbracă, prestanța și distincția, îi dau din belșug dreptul la acest titlu, — încheie ziarul.

Regina Maria se va întoarce la Sonnberg, unde va rămâne până după botezul fetiței arhiducesei Ileana.

IDEI ȘI FAPTE

Vizita M. S. Regelui

în Basarabia

De ani de zile locuitorii Basarabiei nutresc un vis frumos: M. S. Regele să vie în mijlocul lor, pentru a le cunoaște viața, spre a le cerceta durerile, spre a le insufla nădejdi noi în sufletele lor amărâte.

Și iată că li se împlinește această dorință arzătoare. Înștiințați de sfetnicii Săi, suveranul vine să viziteze Hotinul, să asiste la târnosirea noului și frumoasei catedrale din Bălți și să petreacă două zile în Chișinău, capitala provinciei de peste Prut.

De când popoarele sunt cârmuite de Regi, singurul și cel mai eficace mijloc de a face inimile celor cârmuiți să bată în unison cu inima Regelui, a fost și rămâne coborârea suveranului în popor.

O semnificație deosebită, capătă, însă, vizita M. S. Regelui Carol II în Basarabia! Mai întâi de toate, fiindcă e prima dela urcarea pe tron; și fiindcă această cinste se face unui colț neglijat de țară.

...Și un popor necăjit se va strânge în jurul Aceluia, în care și-a pus toate speranțele, Il va înconjura cu o dragoste sinceră, nepreupetită. Și suveranul înduioșat, va avea prilejul să constate cu bucurie că frumoasa Basarabie e locuită de un popor loial, liniștit blajin și muncitor.

Stând smeriți în fața Regelui, cetățenii acestia cuminți vor putea în sfârșit să-și deschidă inimile, să-I destăinuiască gândurile lor curate și să'L implore să hărăzească și Basarabiei măsuri bune și fericite, menite să îndulcească viața ei necăjită.

Prețuind înalta atenție ce li se acordă, exprimându-și devotamentul, asigurând pe Rege de iubirea lor, locuitorii pământului românesc dintre Nistru și Prut își vor permite să-I solicite încrederea, își vor îngădui să se pună sub protecțiunea Sa. Și Regele, înțelept și inimos cum este, va ști, firește, să aprecieze omagiul Basarabiei.

I. L. BASARABEANU

Avioanele Germaniei

Cea mai recentă statistică arată că Germania posedă 850 avioane militare. In afară de aceasta, 400 aeroplane comerciale pot fi repede transformate în avioane de luptă. Campania de înarmări a Reichului prevede că până la sfârșitul anului se vor construi alte 800 avioane de război. In felul acesta Germania va avea o aviație destul de puternică.

Totuș, față de alte state, Reichul va fi încă destul de inferior. Rusia pretinde că efectivul aviației sovietice ar fi de 7.000 avioane ; iar Statele-Unite ar avea 12 000 aeroplane.

Cetiți *în pag. 4-a* **Ultima oră**

Zîmbetul zilei

redactat de I. BERG

Străzile Iașului

Cum vor fi reparate

După cum am anunțat, primăria a întocmit un program pentru repararea străzilor.

Programul prevede să se refacă la început străzile mai grele. Fiind vorba de străzi grele, se va repara în primul rând strada Săulescu, unde locuește d. Iancu Zipa. Noul pavaj va fi compresat repede, dat fiind că d. Iancu Zipa trece zilnic pe acolo.

In al doilea rând se vor repara și înfrumusețea străzile Blondelor și Brunetelor, deoarece blondele și brunetele rebuesc înfrumusețate și... reparate. Deasemenea se vor reface și alte străzi.

Cum însă primăria n'are fonduri suficiente pentru cantitățile necesare de nisip și piatră, se va face apel la toți ieșenii care au nisip la rinichi și piatră la ficat.

Se va lucra zi și noapte cu două echipe (una de gospodine și alta de femei ușoare), pentru a se reface piața și trotuarele. Ziua, gospodinele vor face... piața, iar noaptea femeile ușoare vor face... trotuarul.

Primăria va strânge tot praful de pe străzi, deoarece îl trebuește, spre a arunca praf... în ochii cetățenilor.

Deasemenea se proectează deschiderea unor străzi noui. In acest sens primăria a făcut planuri. Iar cetățenii care așteaptă nouile străzi, dovedesc că și ei își... fac planuri.

Dealtfel e aproape sigur că proectele nu se vor realiza, dat fiind că sânt întocmite de primărie.

Definiție

— Spune mi, te rog, ce-i aia un block-haus ?

— Un block haus este o casă, care se proectează la Iași și se face la București.

Block-Haus

— Cronică... fantezistă —

Știți, se spune, se tot spune
Zilnic, de un timp încoace,
Că orașul nostru, bietul,
Se reface, se prefface ;
Că se garnisește târgul
Cu antastice adausuri,
Botezate după modă
Cu un termen nou : *blok-haus-uri.*
Niște ramile de case
Din beton, ciment și fer
Vor uni pământul negru
Cu azurul de pe cer.
Case-block vor fi în centru
Și vor fi în periferie.
Vom avea „zgârie-nouri"
Și'n Palat, și'n Sărărie.
Se vor înălța de-odată
Șapte-zeci de „block"-uri mari
Și la noi în Nicolina,
Și la voi în Păcurari,
In sfârșit, va fi teribil
Și oriunde-o să mă'ntorc,
Iașul nostru o să-mi pară,
Că-i Chicago sau New-York.

„Block-haus"-ul o să se'nalțe
În vreo două-zeci etaje,
Cu moderne instalații
Și splendide utilaje.
Toată casa se compune
Din mașini și aparate.
Totul va porni electric
Și va merge ca pe roate.
Două ore cu-ascensorul
O să mergi spre garsonieră
Și atunci o să-ți pară,
Că te urci în stratosferă,
Iarna, sînt calorifere
În odăi și'n coridoare,
Vara, cu frigorifere
Vei avea în schimb răcoare,
Apă rece, apă caldă
Prelutindeni o să fie,
Vei avea chiar și'n latrină
Telefon și sonerie.
Automat se vor deschide
Toate ușile din casă
Și cu un buton, mâncarea
Se va aranja pe masă.
Baia va avea și radio,
Astfel ca la orice oră
Să asculți, lungit în cadă,
Audiția sonoră.
In spălătoria casei,
Cu un aparat patent,
Toate rufele se spală
Și se calcă la moment ;
Iar bucătăria toată
În perdele și covoare,
Va găti mâncări la plită
Cu căldura dela soare.
Vei avea odăi superbe
Cu tapete și parchete,
Cu portrete, statuete
Și cu mobila'n perete.
In sfârșit, vor fi construcții
După cel din urmă plan,
C'o să crape-atunci de ciudă
Orișicare-american !...

—„Bine-mi spune un prietin,
Totul e-absolut perfect :
Dar găsesc c'așa imobil
Pentru Iași e prea select.
Intr'un „block-haus" o să fie
O chirie colosală.
Băi, colorifere, radio...
Nu-i un fleac ; e cheltuială.
Astea-s case cu pretenții
Pentru oameni bogățași
Și de-aceia nu sînt bune
Pentru bietul nostru Iași.
Moda asta, cum sînt toate,
E o patimă bolnavă.
Dar în cazul ăsta este
Și-o primejdie mai gravă.
Eu mă tem că numai block-haus
O să vrea morțiș nevasta
Și-o să țipe, și-o să plângă...
Păi, ne trebuește asta ?
Mă gîndesc și mă cutremur,
Doamne, ce nenorocire !"
—„Dragă, îi răspund îndată,
Nu-ți ieși așa din fire.
Nu te speria degeaba ;
Nu-i momentul și nici locul.
Pentru ce să cazi la grijă ?
Unde-i Iașul s'unde-i „blok"-ul?

Din toată lumea

Clubul contra lacrimilor.—Un asemenea club s'a inființat recent la Londra. Gruparea numără până acum 84 bărbați și 12 femei. Aceștia au decis să nu plângă niciodată și să convingă și pe alții să nu verse lacrimi.

Membrii clubului au trimes prietinilor și cunoscuților o scrisoare-tip, în care arată că plânsul e inutil și constitue o dovadă de slăbiciune. In plus, plânsul îmbătrânește și strică tenul.

Având în vedere acest lucru, este de presupus că mai ales femeile vor adera la clubul contra lacrimilor.

*

Orașul frigului.— Până acum cel mai friguros oraș din lume era socotit orașul Vercoiansk din Siberia, unde termometrul marchează deobiceiu între 50 și 55 grade subt zero. Localitatea numără câteva sute de oameni numiți „iacuți".

Iată însă că o expediție sovietică a stabilit un oraș mai friguros. Este vorba de mica localitate Oi-Mecon din nordul Siberiei, unde aproape tot anul temperatura este de minus 60 grade. Puținii locuitori de acolo s'au deprins și își duc viața lor polară.

Interesant este că expediția a adus la Moscova trei locuitori din Oi-Mecon. Aceș ia însă n'au stat decât două zile în capitala Rusiei, neputând suporta „clima caldă și nesănătoasă" de acolo.

*

Autografele. — Din Roma se anunță că un istoric a descoperit un document interesant. Este vorba de un Papirus din vremea romanilor. Papirusul conține un fel de nuvelă în versuri și a aparținut unui patrician. Intr'un colț se află o dedicație cu iscălitura autorului.

Pe verso sânt diferite semnături de poeți, artiști și oratori, printre care și aceia a lui Cicero. Papirusul era legat, parafat și păstrat cu grijă în biblioteca patricianului.

După cum se vede deci, obiceiul autografelor nu este nou, cum se crede. El exista și în antichitate.

Un an de activitate

la Camera de Comerț

EXPUNEREA D-lui IOAN ZIPA, DEPUTAT

La solemnitatea de ieri a instalării d-lui prof. I. Botez ca președinte al Camerei de Comerț și Industrie—Iași, d. *deputat Ioan Zipa*, devotatul conducător de până acum, a rostit această substanțială cuvântare :

A trecut un an de când, cu recomandarea șefului organizației liberale dl. Ministru Victor Iamandi, cu aprobarea d-lui Ministru al Industriei și Comerțului și prin consimțământul și votul dv. unanim, am fost ales președinte al comisiei interimare a Camerei de Comerț.

Astăzi din motive de cari Dv. nu sunteți străini, căci știți că adesea ori activitatea mea la această instituție a fost stânjenită din cauza sănătății mele, care în ultimul timp nu este prea bună și pentru că conștiința și mai ales educația mea nu-mi îngăduie de a fi un simplu figurant sau beneficiar,—cu tot regretul m'am simțit obligat a părăsi conducerea Camerei de Comerț.

Vă mărturisesc că am acceptat cu multă greutate rolul ce mi s'a încredințat : astăzi însă plecarea mea dela conducerea acestei instituții îmi lasă un profund regret.

Este regretul acelui ce a pus aici toată munca, toată onestitatea, și mai ales tot sufletul, pentru ca în colaborare cu dvs. să poată corespunde așteptărilor și mai ales încrederii ce i se acordase.

Făcând bilanțul activității noastre, pot afirma cu toată hotărârea, că alături cu dvs. și împreună cu dvs. colaboratori harnici și onești, mi-am făcut întreaga datorie.

Am fost consecvent principiului pe care l-am anunțat la instalarea noastră, că aici nu vom face nici o politică decât aceia a instituției pe care o conducem și că din contra voiu pune toată autoritatea mea politică în serviciul instituției ce o servesc.

Unele schimbări administrative pe care le-am efectuat au fost numai în interesul instituției, iar numirile ce s'au făcut n'au nici un caracter politic.

Situația precară a Camerei ale cărei venituri au fost reduse la mai mult de o jumătate, m'au obligat la unele suprimări de posturi și reduceri de salarii, pe cari nu le-am făcut cu inima ușoară și cari dacă împrejurările vor fi mai favorabile, ne simțim datori a le îndrepta.

Conjuctura economică generală nu mi-a îngăduit de a desfășura în totul acea activitate pe care ași fi dorit-o în interesul general al Comerțului și Industriei, din cauză că trăim într'un regim cu totul îngrădit ; — dar de câte ori am fost sezisat sau am constatat o nevoie sau o nedreptate am pus toată stăruința pentru a ajuta sau repara. Am obținut îndreptarea nedreptății ce s'a făcut industriașilor din Iași și în urma stăruinței ce am depus, li s'au acordat cotele la care aveau dreptul.

Am luptat contra ființării taxei ad-valorem și în urma consfătuirei ce am avut cu Dl. primar Osvald Racovițză, care a fost cât se poate de înțelegător al nevoilor comerțului și industriei, D-sa a renunțat la această taxă. Am fost prezent la toate cererile și nevoile comercianților și industriașilor, pe cari le-am satisfăcut în măsura posibilului, dar mai ales am apărat cu toată autoritatea, cu toată convingerea și cu toată hotărârea prestigiul și demnitatea comercianților și industriașilor, contra cărora adesea ori se comit abuzuri neîngăduite.

Aceste toate realizări le-am făcut, Domnilor membrii ai Comisiunei Interimare, desigur cu concursul autorităților cărora le aduc mulțumirile mele, dar mai ales cu sinceritatea Dvs. colaborare și cu munca de fiecare zi pe care ați depus-o și pentru care vă exprim adânca mea recunoștință.

Succesorul meu Domnul Profesor Ioan Botez, nu are nevoie de recomandarea mea. D-sa este un vechiu colaborator al Dvs. și a fost mult timp conducător al Camerei de Comerț. Experiența ce a căpătat-o în conducerea ei, pregătirea D-sale în această direcție, tactul său deosebit și mai ales autoritatea sa morală sunt o chezășie că această instituție își va recăpăta strălucirea ei din timpul conducerii d-sale.

Mulțumesc din toată inima D-lor funcționari ai acestei instituțiuni care m'au ajutat cu tot devotamentul în greaua misiune ce am avut de îndeplinit și îi asigur că dacă am fost nevoit în unele împreju-

Continuarea în pagina II-a

Continuare în pagina II-a

MAGAZINUL
„Au Bon Marché"
Damsker & Leibovici
Str. Ştefan cel Mare 11
Primind un mare transport în noutăţi de vară, le-a pus în vânzare cu PREŢURILE CELE MAI REDUSE

ULEI DE IN FIERT
„MONOPOL"
cel mai rezistent şi durabil pentru vopsit:
DUMELE, UŞI, LUCRĂRI EXTERIOARE etc.
Ambalaj original de 5 şi 10 kg.
Depozitul Fabricilor
Zimmer & Co. S.A.R.
Str. I. C. Brătianu No. 159

DE VÂNZARE PRETUTINDENI
APA DE BREAZU
CONSTIPAŢIE CRONICĂ
1-2 PAHARE DIMINEAŢA PE NEMÂNCATE

Staţiunea Balneo-Climaterică
IACOBENI
se inaugurează la 1 Iunie, pregătindu-se în stabilimentul nou construit băi de apă sulfuroasă radioactivă şi băi de arnică cu adausuri de sare şi cetină, precum şi băi de nămol preparate cu apă sulfuroasă, având reacţiuni curative deosebit de bune.—Indicate în reumatism, gută, boli de piele scrofuloză, fenomenale la ischias (sciatică); băile, de arnică cu adausuri sunt excelente pentru întremarea copiilor debili, rachitici, scrofuloşi, anemici şi pentru femei slăbite după naşteri grele şi avorturi.
Restaurante şi locuinţe eftine (500—2000 lei. Multe şi variate distracţii şi excursii. Preţul băilor de putină: Iunie, Septembrie lei 40, Iulie, August 60 lei; de nămol: Iunie, Septembrie 80 lei, Iulie, August 90 lei.
Gară, poştă, hoteluri, pensiuni, etc. Masă: 60—80 lei zilnic. *Comisiunea balneară*

DIN LUNA EFTINA ANUNŢATA
de Mag. „QUADRAT",
dela 15 Mai până la 15 Iunie 1935, au mai rămas numai **15 ZILE**
Profitaţi de ultimele zile eftine şi procuraţi-vă dela
Magazinul QUADRAT
Iaşi, str. Ştefan cel Mare Nr. 15 (alături de Banca Emanoil Marcovici)
încălţăminte de calitate bună, modernă şi cu preţurile cele mai reduse
Iată câteva articole extrem de eftine:

Sandale Romane	Lei	3	numărul
Bocanci de Bizon, talpă dublă	„	8	„
Pantofi de pânză, talpă cauciuc	„	55	perechea
Pantofi de cală eleganţi, dela	„	60	„
Pantofi de lac şi box p. copii, dela	„	95	„
Opincuţe şi sandalete p. dame	„	150	„
Pantofi perforaţi de vară, bărb.	„	220	„
Pantofi box şi chevreaux p. dame	„	225	„
„ „ „ p. bărb	„	275	„

Nu neglijaţi şi aprovizionaţi-vă cu încălţăminte de calitate bună şi la preţ eftin, numai la Mag. „QUADRAT" Iaşi

Mag. TOBIAS KAHANE
din Iaşi Str. Costache Negri 18
VINDE IN RATE LUNARE FĂRĂ NICI UN ACONT:
Stofe fine, haine gata, pânzeturi, lingerie, tot felul de pânzeturi, încălţăminte etc. la militari, funcţionari şi pensionarii statului.
Tobias Kahane strada Costache Negri No. 18.

TESTA
OBSERVAŢI TABLETA
SUPRIMĂ DUREREA
Antinevralgic neîntrecut
MIGRENE-RĂCELI-FEBRĂ
DURERI DE DINŢI
REUMATISME-JUNGHIURI

Prudenţa este mama înţelepciunei!
Controlaţi-vă sănătatea!
Analiza urinei este în mare parte certificatul sănătăţei Dv. Prin analiza urinei medicul vă poate arăta uşor drumul cel mai scurt la perfecta sănătate. Deci înainte de a pleca la băi sau de a începe o cură, faceţi-vă analiza urinei în cele mai perfecte condiţiuni la
Farmacia Dr. Beceanu
Instrucţiuni şi vase speciale sterilizate la dispoziţie.

Aparate şi borcane originale
Weck
Fraţii Hirschensohn
STR. ŞTEFAN CEL MARE No. 2
Feriţi-vă de imitaţiuni

EFTIN ŞI BUN!
Băile Sărata-Bacău
Deschiderea sezonului la 1 Iunie. Foarte eficace p. reumatism, slăbiri, artritism etc.

Doctor
Margareta Cordescu
specialistă în
Boli de femei, naşteri şi operaţiuni obstetricale
S'A MUTAT şi consultă zilnic între ore'e 1—3 p. m. şi 6—8
Str. I. G. Duca (Muzelor) 32

DUREREA de CAP
DE DINŢI şi NEVRALGIILE CELE MAI REBELE-INLATURĂ IMEDIAT
NOVAL
CERCEŢI LA FARMACII CUTIA ORIGINALĂ

DR. M. HELD
MEDIC ŞEF de DISPENSAR
Boli interne
Venerice — Sifilis
DIATERMIE ŞI RAZE ULTRAVIOLETE
Tratamentul varicelor prin injecţii sclerozante. Tratamentul special al impotenţei.
Consultaţii şi tratamente zilnic
dela 7—11 a. m. şi 2—9 p. m.
STR. ANAST. PANU 22 etaj

CABINET MEDICAL **Dr. LEVY**
Str. Cuza Vodă No. 13
BOLI INTERNE
(Boli de inimă şi de plămâni)
Vindecă prin Raze ultra-violete şi infra-roşii, Diathermie Curenţi electrici şi Ionizări medicamentoase.
Tratamentul radical al *IMPOTENŢEI*
şi bolilor sexuale prin electricitate. Tratamente cu unde ultra-scurte.
Consult. şi tratamente 9—12 şi 3—8

DENTIST
Friedrich Grünberg
ŞTEFAN CEL MARE 3
execută danturi incasabile, fără cauciuc

Doctor
Alexandru Lambescu
medic secundar în clinica II-a chirurgicală Spitalul Sf. Spiridon
consultă pentru
Boale chirurgicale, naşteri şi boale de femei
zilnic între 1—3 şi 7—8 p. m. în
Bulevardul Ferdinand 8
(deasupra farmaciei Irofte)

Dr. M. Segal
Fost asistent la clinicile Prof. Dr. Grossmann şi Dr. Halle din Berlin
Boli şi Operaţiuni de Nas, Gât şi Urechi
ELECTROTERAPIE
Băi de lumină pt. cap şi gât
Iaşi, Ştefan cel Mare 68
(casele Daniel)
Consult 8-10 a. m. şi 3-7 p. m.

Zimbetul zilei

(Continuarea din pag. I-a)

Invitaţia lui Moritz

Moritz se întâlneşte pe stradă cu vechiul său prietin Max.
— Ce mai faci, Max?
— Ce să fac?
— Cum merg afacerile?
— Cum să meargă?
Şi aşa discută despre tot şi despre toate. La urmă Moritz întreabă:
— Eşti liber diseară?
— Da. Tocmai mă gîndeam unde să mă duc.
— Vrei să vii la mine la masă?
— Foarte bucuros.
— Bine; atunci te aştept la ora opt.
— Vin precis.
— Ştii unde stau?
— În Brătianu.
— Da, tot acolo, la etaj. Intri în gang, te urci pe scări, treci coridorul şi deschizi cu piciorul prima uşă din stînga.
— De ce cu piciorul?
— Fiindcă mîinile o să-ţi fie ocupate cu pachetele de mîncare...

Clipe vesele

— De ce vreţi să divorsaţi, doamnă?
— Pentrucă sânt măritată

— Am auzit un pianist, care n'avea decât o mână.
— Şi eu am auzit un violonist, care n'avea decât trei degete.
— Asta nu-i nimic; eu am auzit un cântăreţ, care n'avea deloc voce.

Interesanta şedinţă a Camerei de Comerţ

Chestiuni importante la ordinea de zi-Instalarea noului preşedinte

Membrii comisiilor interimare ale Camerelor de Comerţ din circ. Iaşi, s'au întrunit ieri după amiază în şedinţă plenară, sub preşedenţia d-lui deputat *Ioan Zipa*.

Circiumarii şi fiscul

D. *V. Cavaleru* anunţă noui şicane pe care agenţii fiscului le fac cârciumarilor detailişti la verificarea capacităţii vaselor cu vin.
Se recunoaşte justeţea celor comunicate, iar d. I. Zipa anunţă că se va interveni pentru ameliorarea situaţiei.
In privinţa bugetului d. I. Zipa arată că ministerul de resort a aprobat aproape în întregime bugetul Camerei de Comerţ, aşa cum i-a fost trimis pentru ratificare. Crede că rectificarea poate fi aprobată, ceace consiliul şi face.

Impozitele restante

D. *I. Zipa* anunţă că din studiile făcute la Camera de Comerţ s'au făcut unele deziderate în privinţa reducerii şi eşalonării impozitelor restante.
Propunerile urmează să fie trimise ministerelor de finanţe şi de industrie.
D. *Fred Şaraga* dă citire memoriului întocmit. In rezumat, se cere legiferarea unei reduceri proporţionale a impozitelor vechi. Se propune instituirea unui comitet de revizuire pe lângă toate administraţiile financiare, cu rolul de a stabili o plată moderată după evaluarea, dela caz la caz.
Impozitele odată reduse după procentul legiferat, urmează a fi eşalonate, plata lor adică, la termene de un an şi cinci ani.
Unde vor fi cazuri de neputinţa plăţii, urmează să se aplice soluţia ştergerii din roluri. Consiliul aprobă.

Inviorarea creditului

D. *Tzaicu-Vaslui* arată că propunerile se bazează pe realitatea şi însăşirea lor este pe deplin întemeiată. Crede însă necesitatea unui adaos şi anume: impozitele restante ale băncilor viabile să fie reduse cu 50 la sută şi apoi eşalonate, în rate anuale egale, pe termen de 10 ani. Crede că numai astfel se va putea inviora creditul.
Consiliul admite completarea memoriului cu propunerea formulată

Linia ferată Crasna Huşi

D. *Tamaciu-Huşi* se ocupă de normalizarea liniei ferate Crasna-Huşi. Arată că, cu toate intervenţiile repetate făcute pe lângă direcţia generală C. F. R., aceasta, din lipsă de fonduri, a răspuns că nu se poate angaja la efectuarea lucrării. Căutându-se un acord al instituţiilor de stat din Huşi pentru renovarea liniei, acestea au dat acelaş răspuns.
Cum Camera de Comerţ Huşi nu poate renunţa la ideie, a găsit o soluţie. Pentru efectuarea lucrării se necesită suma de 16 milioane lei. Guvernul acordând 5 milioane, urmează a se angaja un împrumut la Cek pentru restul de 11 milioane.
Acest împrumut va putea fi stins în 3-4 ani din taxa pe care fiecare negustor care aduce marfă la Huşi, o va plăti de vagon, taxă care variază între 200-1000 lei (anual, Huşul rulează 2500-3000 vagoane). Cere autorizarea împrumutului.
D. I. Zipa arată că potrivit legii împrumutul trebuie încheiat de către Camera de Comerţ-Iaşi, de care secţia Huşi depinde. Chestiunea trebuie studiată de către contencios şi în zece zile, la noua şedinţă a consiliului plenar, chestiunea va putea fi discutată în amănunţime.
Consiliul aprobă.

Alegerea noului preşedinte

D. I. Zipa anunţă apoi demisia d-sale din preşedinţia Camerii, a d-lui V. Cavaleru din comisia interimară şi numirea d-lui prof. I. Botez în locul acestuia, ca membru în comisie.
Face apoi un frumos expozeu, pe care cititorii îl găsesc în pagina întâia a „Opiniei".
Terminând expunerea, d. I. Zipa propune alegerea ca preşedinte a d-lui I. Botez. Consiliul aprobă cu aclamaţii.

Cuvântarea d-lui I. Botez

D. *I. Botez*, profund emoţionat, aduce elogii predecesorului d-sale care a reuşit să aibă o activitate fecundă. Arată apoi că va continua mai departe programul trasat de d. I. Zipa, întrucât nu este vorba de o schimbare de regim, ci de revenirea în fruntea Camerii de Comerţ a unui devotat permanent al negustorimii.
In continuare, d. prof. I. Botez arată că azi viaţa principiul economiei dirijate. Statul are iniţiativa, iar nu negustorimea. Programul depinde deci nu de ideologia de birou, ci de tactul practic. Nu promite deci nimic, fiindcă promiţând, ar face demagogie. Asigură însă o muncă cinstită şi devotată.

*

D-nii *Tzaicu-Vastui*, *Dimentberg-Bălţi*, *Tamaciu-Huşi* şi H. *Ghelber-Iaşi* elogiază pe preşedintele care a plecat şi pe noul conducător.
D. *Fred Şaraga*, după ce subliniază activitatea rodnică a d-lui I. Zipa şi arată activitatea desfăşurată permanent în ultimul deceniu de noul preşedinte d. I. Botez, scontează că şi în viitor interesele de breaslă vor fi serios susţinute.
Mai vorbesc d-nii *Crivea-nu* şi *Cavaleru*, după care d. I. Botez citeşte telegramele primite dela d. ministru Victor Iamandi. După ce propune trimiterea unor telegrame de răspuns, şedinţa este ridicată.
Duminică, d. I. Zipa a invitat la o masă comună pe prietenii d-sale dela Camera de Comerţ.

H. BURILEANU

Match de divizie — Rubrica Sportivă

Sporting-Chişinău contra Textila M.V.

Astăzi Wollei-Ball pe terenul Macabi

După matchurile disputate la Cernăuţi şi Brăila, Textila M. W. va juca mâine o partidă hotărâtoare, pentru clarificarea situaţiei în clasamentul seriei 5-a. Partenerul Textilei va fi merituoasa echipă „Sporting" din Chişinău, care în urma draw-ului obţinut cu Dacia-Unirea-Brăila, speră să-şi însuşească la Iaşi alte două puncte preţioase.
Sporting-Chişinău şi Textila, pentru locul patru în clasament, vor da loc la un match strâns, care va fi viu disputat până la fluierul final.
In deschidere, rezervele Macaby vor continua matchul cu Concordia.
Prima repriză a fost 1—0 pentru alb-albaştrii.

*

Wolley Ball. Astăzi Sâmbătă pe terenul Macaby, din str. Mărzescu 26, se va disputa la ora 5 p. m. matchu de wolley-ball, între *Macaby-Hacoah* şi *Reprezentativa liceelor ieşene*. Elevii vor prezenta o echipă bine pusă la punct. Jucătorii reprezentativei au fost selecţionaţi din elevii liceului Naţional, Mihail Kogălniceanu şi Internat. Reuniunea de astăzi este organizată, de asoc. Macabi-Hacoah, care conduce propagarea şi oficializarea wolley-ballului la Iaşi.

SEMM

Conserve de... lăcuste

O fabrică din Africa de Sud a lansat un nou şi curios articol de consumaţie: conservele de... lăcuste. Aceste conserve se trimit în cantităţi mari în China şi Arabia, unde mâncarea de lăcuste este considerată o delicatesă.
Acest comerţ straniu a dat valoare lăcustelor. Ele sânt cumpărate de fabrica africană, care le transformă în conserve.
Deocamdată această „delicatesă" încă n'a sosit în Europa.

Un an de activitate la Camera de Comerţ

(Continuarea din pagina I-a)

rări să iau măsuri mai severe, aceasta am făcut-o numai pentru respectul ce-l am pentru corpul funcţionăresc pe care îl doresc să fie la înălţimea misiunei sale şi îi rog să continue de a acorda succesorului meu D. I. Botez acel aşi sprijin ce mi-au dat.
Mă simt dator să mulţumesc deasemenea D-lui Ministru Victor Iamandi care mi-a dat posibilitatea de a colabora atât de armonios cu Domnia-Voastră.
Mulţumindu-vă încă odată pentru sprijinul, încrederea şi dragostea cu care m'aţi înconjurat vă făgăduiesc să rămân în mijlocul Dv., soldat devotat al instituţiei, prietenul ei şi al Dv., cu orice sacrificiu.
Te felicit Domnule Botez şi îţi urez spor la muncă.

Telegrama d-lui ministru Iamandi

D-lui Ioan Zipa deputat fost preşedinte al Camerei de Comerţ şi Industrie Iaşi.
Regretăm plecarea Dv. din fruntea Camerei de Comerţ şi Industrie ale cărei interese le-aţi apărat timp de un an de zile cu tenacitate şi vrednicie, daţi-mi voie să vă exprim mulţumirile mele recunoscătoare pentru activitatea desfăşurată şi să vă asigur de întreaga mea prietenie şi afecţiune.

Victor Iamandi

Pentru graţierea deţinuţilor politici

Adeziuni dela Iaşi la apelul Doamnei Ella Negruzzi

Membrii Baroului de Iaşi mai jos semnaţi, au expediat la Bucureşti următoarea adresă:
Stimată Doamnă Negruzzi,
Gestul D-voastră şi al grupului de intelectuali, care au lansat manifestul pentru o imediată acţiune menită să ducă la graţierea şi a deţinuţilor politici, nu poate găsi decât o totală aprobare din partea tuturor intelectualilor şi a cetăţenilor cinstiţi ai Iaşului.
Pedepsele grele date pentru infracţiunile politice—în marea lor majoritate constând din simpla afirmare, cu hotărâre şi curaj, a unui crez politic şi a unui ideal social,—fac necesară, în mod imperios, acordarea graţierii deţinuţilor politici, care beneficiază, poate, într'o mai mare măsură de justificările care determină graţierea infractorilor de drept comun.
Socotind că iniţiativa d-voastre trebue efectiv sprijinită, aderăm, dintr'un elementar sentiment de echitate, la acţiunea începută de d-voastră şi cerem, împreună cu toţi acei care vă urmează, o largă graţiere a deţinuţilor politici.
Ionel Teodoreanu, scriitor şi avocat, Alfons Herovanu, Const. Simionescu, N. Apotecher, I. Serafimi, Seb. Toma, M. Ungureanu, D. Netedu, M. Beraru, M. Gr. Constantinescu, I. Fruchtmann, P. Bercovici, L. Bartfeld, Blumenfeld.

x Lingerie de domni, din dejalin fin confecţionează după măsură mag. „FAVORIT".
x Transpiraţia, cea mai neplăcută consecinţă a căldurilor o evitaţi, întrebuinţând DERMAL pudra contra transpiraţiei. Preparat de Farmacia Werner—Iaşi. 10
x Plecaţi la Karlsbad în condiţii avantajoase. Informaţii la S. PERITZ, Lăpuşneanu 28. La cerere prospecte şi detalii prin poştă.

MĂTĂSURI ÎMPRIMATE

IAȘI
STR. CUZA VODĂ 83
(PALATUL BRAUNSTEIN)

GALAȚI
STR DOMNEASCĂ 25

Informații

x *Pentru doamnele elegante.* Rochii de vară ultime'e modele parisiene precum și un bogat asortiment de pardesie și mantile FULGARINE au sosit la marele magazin de lux *„FANTASIO".*

x POȘETE ALBE modele originale găsiți eftin la mag. „SURSA".

x Pentru *„Monitorul Oficial"* orice fel de acte, pierderi, citații, publicații se primesc la ad-ția ziarului Opinia.

x Gulere „ETERNA" toate formele moderne și gulere militare Kahki au sosit la magazinul „FAVORIT".

Tratamentul hemoroizilor ...costisitor? Nu!... Vă rugăm a vă convinge personal și a cumpăra la farmacie SUPOZITOARELE HEMORROIDALE *ANUSOL* GOEDECKE. Puteți întrebuința acest remediu liniștit și fără nici o frică, și vă veți mira văzând în ce scurt timp veți constata o ușurare a durerilor Dvs. Supozitoarele Anusol au un efect sigur și sunt regulat recomandate de medici.
Ele se găsesc la farmacii. 3

DENTISTUL
D. GRÜNBERG-MOLDVAN
STR. CUZA VODĂ 23
Execută danturi complecte și parțiale din material roșu incasabil și higienic (fără cauciuc) precum și orice lucrări dentare în metal sau cauciuc

D. Manolescu-Strunga
a rămas în guvern

D. Manolescu-Strunga a avut ieri întrevederi cu d-nii Dinu Brătianu și Gh. Tătărescu.

In urma discuțiilor, ministrul de industrie a revenit asupra hotărârii de demisie și a rămas în guvern.

D. prof. I. Petrovici
va evoca Duminică
interesante amintiri din viața de student

Societatea generală a studenților în Drept a organizat anul acesta un ciclu de conferințe.

Din acest ciclu face parte și conferința d-lui *prof. Ion Petrovici*, care va avea loc mâne Duminică 2 Iunie, ora 7 p. m. în Aula Facultății de Drept. D-sa va vorbi despre „Amintiri din viața de student".

Cum toată lumea cunoaște deosebitele însușiri de vorbitor ale d-lui prof. Petrovici și avându-se în vedere titlul atractiv al subiectului, sântem siguri că Aula Facultății juridice va fi mâine tixtă de public.

Învățătorii din regiunea Iași
reușiți la examenul de definitivat

La inspectoratul școlar s'a depus ieri tabloul cuprinzând rezultatul general al examenului de definitivat al învățătorilor, ținut la școala normală „Vasile Lupu" din Iași. Aici și-au dat examenul dascălii din jud. Iași, Botoșani, Vaslui, Fălcu și Tutova.

Rezultatele sunt următoarele:

Din Iași: Petre Constantinescu primul reușit cu media 9,46, urmează apoi în ordine:

Const. Lupu, Elena Andronic, Vasile Nechita, Alex. Ionescu, Oprișan Florența, Gh. Coteț, Teodor Tiron, V. Coteț, Virgilia Pancu, Elena Manolache, Natalia Grosu, Lucia Murgulescu, Mircea Ioil, Elena Grigoraș, Profira Azoiței, I. Stelian, Irina Tataru, Profira-Grigoraș, Maria Focșăneanu, Petre Munteanu, D. Costin, N. Crețescu, Gh. Dimitriu, Cornelia Grigoriu, V. Grigoraș, Gh. Horhotă, Adriana Ioan, Laur Munteanu, V. Marinici, Eugenia Pintilie, Emilia Chirica, V. Gherman, Aneta Leu, Gh. Mardare, Elena Ursache, P. Chiriu, Sofia Ungureanu, Val. Isăcescu, Radu Andrei, Ion Stoica, Gh. Bădăreu, N. Constantinescu, Gh. Dobru, Ana Genica, V. Gherasim, V. Ghiorghiu, Maria Oacră, Const. Păslaru, Ecat. Stoica, P. Spiridon, D. Zamfirescu, Elena Zamcanu, I. Zaharia.

DIN BOTOȘANI: Luiza Enășescu, D. Cernescu Gh. Manolescu, Gh. Ursu, Grigoraș Fulga, A. Spiru, Alex. Meșcan, Const. Tiuleai A. Moraru, M. Bertea, Gh. Furtună, Agata Gazi, Gh. Belcic, Chiria Haralamb, Leon Andreescu, C. Alupoae Cotor Seremet, Gh. Comârzan, Antoaneta Gafițeanu, Elena Ghirlea, Const. Hutuposa, N. Lupașcu, I. Lungu, Gh. Munteanu, Florența Porușcicu, Maria Vidrighin, Lucia Apostol, Ana Codai, Gh. Țurcanu, Emilia Pamfil, I. Demetrescu, Elisabeta Marcu, I. Pavelescu, P. Solveanu, David Todiriea, Olga Burlacu, C. Babi, Napoleon Cocriș, A. Cibotaru, Adrian Enășescu, Gh. Jerghiuță și Maria Ungureanu.

DIN VASLUI: Const. Didilescu, Gh. Acaterinei, D. Apetri, Zinica Popescu, Lucreția Todirașcu, Eliza Cehan, Melian Alexandrescu, Val. Netedu, Vartolomeu Marin, D. Vasilache, Elisaveta Dinici, P. Vieru, C. Agapi, N. Alistar, C. Nastase, X. Ochiană, Laura Roșu, C. Procopi, Paraschiva Rotaru, Leon Mironescu, Ecat. Agapia, Ruxanda Teodorescu, Gh. Costache, I. Chirilă, Gh. Măceancă, A. Pogăncean și V. Foca.

DIN TUTOVA: Cleopatra Vasilescu, C. Chicoș, Ruxanda Ghenea, Elisabeta Plăticl. Gh. Dănăilă, Aurelia Popa, T. Botezatu, Gh. Butnaru, I. Barbu, I. Ionescu, Chira Antonescu, Tinca Ciobanu, Maria Coatu, T. Zamfir.

DIN FĂLCIU: Gh. Atanie, Gh. Mardare, Sevastița Iacob, Ecat. Ivanciu, T. Ambrone, V. Granecea Maria Niță, N. Ciocârlan, Irina Giurge, Maria Iordăchescu și T. Popa.

Urmează a se mai depune rezultatele examenului conducătoarelor de grădini de copii și examenele de definitivat din Bacău, Neamț și Dorohoi, examen care s'a ținut a Bacău. z. des.

Soc. de Științe
dela Universitatea-Iași

Luni 3 Iunie a. c. ora 18, va avea loc în amfiteatrul Laboratorului de Mineralogie—sala 161, ședința de Comunicări a Societății de Științe dela Universitatea din Iași, cu următoarea ordine de zi:

1. Contribuțiuni la studiul Chimiei, Conf. I. Cochină.

2 Criptogamele vasculare din regiunea Repedea Brnova Conf. C. Papp.

3. Produși de înlocuire și de adițiune la unii Coloranți E. Gheller.

Domnii Profesori, Conferențiari, Asistenți și Studenți, precum și toți cei ce ered că îi interesează comunicările de mai sus, sunt rugați să participe.

Un complice la asasinarea lui Dollfuss
arestat în Romînia

Grănicerii dela frontiera româno-română au arestat pe un individ, care încerca să treacă granița în mod fraudulos. Asupra lui s'au găsit pentru pașapoarte false. Individul a declarat că se numește Adolf Regenboden, că e originar din Viena și a luat parte activă la asasinarea cancelarului Dollfuss.

Arestatul intenționa să se stabilească la Tarutino (Basarabia), unde are rude.

Ancheta continuă.

Informațiuni

x Ziarul vaidist „Frontul românesc" anunță că d. prof. Petre Dragomirescu a aderat la mișcarea pentru numerus valachicus. D-sa a fost însărcinat să organizeze gruparea vaidistă la Iași.

x *Pentru alegerile de la Spitalul Israelit*, și-a depus candidatura și d. Manasse Spiegler, directorul Additiv al laboratorului „Atom".

Element capabil și de operă pozitivă, d-sa poate fi util unei instituții. Deaceia candidatura d-lui Manasse Spiegler este privită cu simpatie în cercurile populației evreești din localitate.

x Direcțiunea școalei profesionale de fete „Steaua" invită pe această cale, pe toate absolventele și fostele eleve, să se întrunească Sâmbătă 1 Iunie ora 5 p. m. în cancelaria școalei din str. Anastasie-Panu 11.

x Ședința Societății de *Psychiatrie, Neurologie și Endocrinologie*, va avea loc Duminică 2 Iunie, ora 11 a. m. la spitalul Sf. Spiridon, Clinica terapeutică.

x Cinematograful *„Sidoli"*, prezintă numai azi și mâine, două filme de o mare valoare. E vorba de *„Maitre de Forge"* cu *Gaby Morlay* și marele succes: *„Aeroportul central"* cu Richard Barthelmess și Madge Evan.

Luni, program complect schimbat.

x Organele polițienești au găsit pe copilul Itic Feinb'at din Huși care fugise de acasă și vagabonda pe străzile Iașului.

x Furturi la magazia gării.—De câtva timp se observau furturi de var la magazia gării locale. A fost arestat Gh. Savin din str. Podul de Piatră nr. 17, care a fost văzut plimbându-se deseori pe acolo.

El este cercetat la poliție pentru a se stabili dacă nu e vorba de o bandă care se ocupă cu aceste furturi și în care ar fi implicat Savin.

x D. Al. Lapedatu, ministrul cultelor și artelor, a fost ales președinte al Academiei Române.

x Concesiunea distribuirii alcoolului la Iași, în urma licitației ce s'a ținut la ministerul de finanțe, a fost acordată d-lui Alex. Iamandi.

x In orașele din nordul Basarabiei se fac pregătiri intense în vederea vizitei M. S. Regelui.

x ÎNTRUNIRE POLIT.CĂ. Joiu 30 Maiu orele 8 seara a avut loc la sediul sectorului Podul-Roș Socola o populată întrunire național-țărănistă la care au asistat din partea centrului D-nii Prof. V. Petrovanu, av. Alfons Herovanu și M. Indirjoschi.

Dl. Dr. C. Bulău, șeful sectorului, anunță 43 noi înscrieri. După ce au luat cuvântul câțiva muncitori, dl. M. Indirjoschi arată starea deplorabilă de la Casa asigurărilor sociale.

D-nii Alfons Herovanu și V. Petrovanu mulțumind d-lui dr. C. Bulău și comitetului pentru munca de organizare, critică partidul liberal care a scumpit traiul și a mărit impozitele paralizând viața economică.

Intrunirea viitoare Joiu 6 Iunie orele 8 seara.

x Evenimentele politice, în lumina culiselor, se reflectează amănunțit în ziarul „POLITICA" de mâine.

x D. prof. N. Costăchescu pleacă astăzi la Bălți pentru a lua parte la serbările regale de mâine, cu prilejul sfințirei Catedralei.

x Bonurile de premii din seria 60-a, se preschimbă zilnic la administrația ziarului „Opinia".

x **Siropul Iodotanic Dr Ratianu** aprobat de Consiliu Sanitar Superior, se recomandă cu mare succes copiilor lymfatici, anemici, scrofuloși și rachitici pentru purificarea și regenerarea sângelui, înlocuind Untura de Pește. Nu produce jodism. Depozit Farmacia Dr. Ratianu, str. Cuza Vodă 48.

Sinuciderea
unui medic veterinar

La spitalul din Cernăuți a fost adus medicul Veterinar Ștefan Batariuc din Edineț, care s'a otrăvit cu veronal. El a comis gestul, din pricină că soția sa, la care ținea mult, s'a sinucis și a murit.

Starea medicului este destul de serioasă.

Impresionant e faptul că mama medicului d-na Aurelia Batariuc, venind cu automobilul spre Cernăuți, a suferit un accident. Mașina a căzut într'o râpă și femeia a fost grav rănită.

Pregătirea premilitară
INȘTIINȚARE

Se aduce la cunoștința tinerilor premilitari aparținând de Inspectoratul P. P. al Municipiului Iași, ca în ziua de 2 Iunie a. c., ora 9, are loc examinarea medicală a tinerilor cari au absentat sau au rămas neexaminați la ședințele de examinare anterioare.

Se atrage atențiunea că este ultima zi de examinare medicală.

Tinerilor premilitari cari vor cădea în vina de a nu se prezenta, se vor aplica rigorile Legei.

Pentru informațiuni asupra locului unde se va face vizita, tinerii se vor adresa la Subcentrele respective și eventual la sediul acestui Inspectorat.

Arestarea
unui milionar

Chișinău 1.—A fost arestat multimilionarul Lazăr Schwartz proprietarul mai multor imobile, care are de achitat amenzi mari către stat.

Schwartz a fost depus la închisoare.

Soc. „Caritatea Creștină"
Instiintare

In cazul când încasator Societății nu se prezintă în cursul fiecărei luni pentru încasarea cotizațiilor, Domnii Membri sunt obligați să le plătească la sediul Societății str. I. C. Brătianu No. 127 regulat la finele fiecărei luni, cunoscând că neplata cotizațiilor pentru decesele din cursul unei luni, atrage după sine perderea calității de membru.

In numele comitetului
Președinte, *Preot V. Chiriea*

Prizonierul

Nu se mai completează
locurile vacante
Cazul medicului primar dela Bălți

Am anunțat la timp, că d. dr. Buzenchi, s'a retras din postul de medic primar al județului Bălți.

Firește s'au găsit medici cu drepturi câștigate, care au cerut să ocupe acest post. S'au găsit însă și medici care au cerut scoaterea postului la concurs.

Toate cererile au fost clasate de ministrul sănătății, care a declarat, după înțelegerea stabilită în guvern, că în locurile vacante, din economie, nu se va mai numi nici un titular.

Administrația sanitară a județului Bălți se va face prin rotație, de medicii de circomscripție.

Un caz de febră tifoidă
Măsurile serviciului sanitar

După o pauză destul de îndelungată, ieri s'a înregistrat un caz de febră tifoidă în strada Florilor.

D. dr. Cădere a luat de îndată, împreună cu d. dr. Argentoianu, medicul de circomscripție, toate măsurile, pentru a împiedica răspândirea boalei.

In acelaș timp medicul șef a ordonat a se face clorinarea apei și a noul rezervor din dosul seminarului catolic.

D. dr. Cădere a mai cerut primarului să asaneze closetele din jurul acestui rezervor. D.

Mulțumire

Subsemnatul Budiuc Leon, gardian public în punctul Bărboi, aduc cele mai calde mulțumiri d-lor medici Ochs, Blumenfeld și Weiss care—cu desăvârșită competință și rar devotament—au salvat de la moarte pe fiul meu Ilie în etate de 8 ani și soția mea Dochița, grav răniți într'un accident de circulație.

Leon Budiuc
gardian public

Georges Milton
vine Luni la Iași

Societatea Culturală Sportivă și Muzicală
S.A.I. Atelierele Iași
are nevoe de o pianină de ocazie cu cadru de bronz, pentru cumpărare cu plata integrală imediată. — Ofertele se vor adresa D-lui Inginer Norz Ludovic, Atelierele C. F. R. Iași.

DOCTOR
N. COSTINESCU
Specializat în Clinicile Universității Berlin (Spt. Charité)
în
Boli și operațiuni de nas, gât și urechi
Str. V. Conta 32
Consult 3—6

Bărbații Neputincioși
(Impotenți)

Slăbiți de vârstă, exces, sau boală la orice vârstă se vindecă repede prin ungere cu „Buwegen" fără pilule. Ultima cucerire a științei medicale. Recomandat bolnavilor de medici specialiști cu renume mondial în felul următor: Opinie medicală; Sunt fericit că în preparatul „Buwegen" pentru întărire sexuală, am găsit un mijloc natural și nevătămător pentru vindecarea impotenței masculine; grație proprietății sale de a stimula pe cale naturală alimentarea cu sânge a glandelor sexuale, „Buwegen" le restaurează activitatea secretorie, de care atârnă sănătatea și buna dispoziție a oricui om. Preparatul „Buwegen" nu aduce nici un fel de vătămare spre deosebire de medicamentele ingerat bucal (luate prin gură), cari pot da loc la vătămări de stomac, inimă, rinichi. Experiența mi-a dovedit că preparatul „Buwegen" este eficace și complect nevătămător. (ss) Prof. Dr. G. Luda, medic șef specialist în afecțiuni sexuale, Berlin. Cereți la farmacii și droguerii numai „Buwegen" refuzând alte preparate recomandate de interesați. Lei 380 flaconul original. Literatura lămuritoare trimite sub discreție contra mărci pentru răspuns. Reprezentanța „Buwegen" str. Vincențiu Babeș 2, București-VI.

ULTIMA ORĂ

Noul guvern francez
de uniune naţională
sub preşedinţia d-lui F. Bouisson

Paris 1.— **Astă noapte la ora 1,15 (ora franceză) d. Bouisson a reuşit să alcătuiască guvernul în formaţiunea următoare:**

Ferdinand Bouisson **preşedinţie de consiliu şi ministru de interne**

D-nii *Joseph Caillaux, Edouard Herriot, Louis Marin* şi *mareşalul Petain* **miniştri de stat (fără portofoliu).**

Laval **externele.**

G. Pernot **justiţie.**

Generalul Maurin **războiul.**

F. Pietri **marina militară.**

Generalul Denain **aeronautica.**

Laurent Eynac **industrie şi comerţ.**

Palmade **finanţele.**

Mario Roustan **educaţia naţională.**

Paganon **lucrări publice.**

Rollin **coloniile.**

Frossard **munca.**

Perfetty **pensiile.**

Ernest Lafont **sănătatea publică.**

G. Mandel **poşta şi telegraful.**

Cathala **subsecretar de stat la preşedinţia consiliului.**

D. Henry Ry **a fost desemnat pentru ministerul agriculturei. Insă nu i s'a putut lua udeziunea, fiindcă lipseşte din Paris.**

A rămas vacant ministerul marinei comerciale, întrucât titularul d. William Bertrand se află plecat în America cu vaporul „Normandie".

*

Guvernul a fost constituit în mai puţin de 24 ore dela declararea crizei,—ceia ce înseamnă un record.

Noul guvern are concursul tuturor grupărilor din Cameră, cu excepţia comuniştilor şi a socialiştilor-unificaţi.

Guvernul Bouisson va cere *depline puteri* pentru conducerea finanţelor şi apărarea monedei.

Ni s'a înapoiat arhiva
care fusese evacuată la Moscova

Moscova 1.— Agenţia Tass anunţă că ieri s'a remis oficial arhiva statului român care fusese evacuată la Mosova.

D-l Ciuntu, ministrul României, a semnat protocolul prin care se consemnează actul remiterii.

Birou special al primelor valutare

Bucureşti 1.—Guvernul a hotărât înfiinţarea unui birou special care va acorda primele valutare pentru exportatori.

Biroul se va compune dintr'un subsecretar de stat dela Finanţe, subsecretarul dela industrie şi un delegat al Băncii Naţionale.

Noul regim vamal intră în vigoare la 11 lunie.

Ingrozitorul cutremur
din Indii
Zeci de mii de victime

Bombay 1—Un catastrofal cutremur de pământ s'a produs în Belucistan. Oraşu Quetta a fost dis'rus. Din cauza întreruperii comunicaţiilor, ştirile sînt necomplecte.

E vorba însă de mii de morţi.

*

Londra 1 — Ziarul „Star" află că victimele cutremurului din Indii s'ar urca la 25,000.

Agenţia Reuter anunţă că, vre-o câteva sute de studenţi, profesori etc. care se aflau în excursie în regiunea sinistrată, au pierit sub dărâmături.

La Kalat, totul a fost prefăcut în ruine. Seismul smulgea pruncii din leagăn şi-i zdrobea de pereţi.

La Masung, deasemeni, ravagiile sânt ingrozitoare. De sub dărâmături au fost scoşi, până acum, 50 europeni şi numeroşi indigeni.

Se organizează febril opera de ajutorare.

D. Maniu la Bădăcin

Buc. 1.— D. Iuliu Maniu s'a retras la Bădăcin, cu intenţia să se abţie dela orce activitate politică şi să nu mai vie în Bucureşti decât la toamnă. E posibil, cel mult, să participe la întrunirda naţ-ţărănistă dela Cluj.

CONFLICTUL
chino-japonez

Peking 1.— Provoacă îngrijorare faptul că trupele japoneze înaintează spre zona demilitarizată a Chinei. Dacă japonejii vor ocupa această zonă, izbucnirea unui conflict armat va fi inevitabilă.

Guvernul din Tokio urmăreşte o politică prin care să se infiltreze în toată China şi să controleze activitatea guvernului chinez.

O mare demonstraţie pacifistă

Londra 1. — Liga engleză pentru Societatea Naţiunilor a organizat un plebiscit la care au răspuns peste 1,500,000 regeji.

La întrebarea dacă trebuesc reduse înarmările şi asigurată o politică de pace au răspuns afirmativ 1,375,000 oameni

Pe baza acestui vot, se va lansa un un apel pacifist către toate ţările.

ŞTIRI POLIŢIENEŞTI

Epilogul unui concubinaj
Un ieşan jefuit de fosta concubină

La comisia patra s'a prezentat d. Teodor Amoise din str. Ţutora nr. 28 şi a depus o reclamaţie în care spune următoarele:

A trăit în concubinaj timp de şase luni cu femeia Maria Ioan. A o s'a despărţit.

Astă noapte, în lipsa de acasă, Maria a venit la locuinţa reclamantului, i-a răvăşit toate odăile şi a încărcat într'un sac îmbrăcăminte şi lucruri casnice. După aceia, s'a dus în fundul grădinii, unde ştia că fostul concubin ţine îngropată o sumă de bani. A săpat în acel loc, a scos 3400 lei şi a plecat.

Organele poliţieneşti sânt în urmărirea femeiei.

Agresiune.—La spitalul Sf. Spiridon a fost internat în cursul nopţii d. Rudnic Ionescu din str. I. C. Brăteanu nr. 34.

El a declarat că a fost lovit cu un box în faţă de un tânăr anume Focşa.

FURT PRIN GRANT.— D. Gh. Mălăescu din Tg. Frumos a reclamat că în str. Anastasie Panu doi necunoscuţi i-au şterpelit din buzunar o bancnotă de 500 lei.

ALT FURT s'a înregistrat la magazinul d-lui Uşer Bercovici din str. Anast. Panu 36. Câţiva răufăcători s'au introdus în prăvălie şi au furat 3 suluri de piele pentru încălţăminte.

DIVERSE.— Pe Bulevardul Rosetti a fost găsit Ion Stancu, evadat dela Socola. El a fost retrimis la ospiciu.

— Sânt cercetaţi la poliţie Gh. Buctea din Teleneşti (Orhei) găsit pe stradă cu lucruri de proveniență suspectă şi Em. Wilke din str. Zugravi 52 care făcea scandal pe str. Lăpuşneanu.

Fost deputat
condamnat pentru fals

Chişinău 1.—A produs senzaţie în oraş condamnarea la 3 luni închisoare a d-lui Gh. Odobescu, fost deputat, acuzat de falş.

Condamnatul a făcut apel.

Regele Angliei bolnav

Londra 1.— Regele George V, al Angliei a contractat o răceală. Medicii l-au reţinut în pat.

Dificultăţile modificării Constituţiei
D. Dinu Brătianu, contra

Bucureşti 1.— Dl. Dinu Brătianu a avut dese consfătuiri cu prietenii politici, în chestiunea proectatei modificări a Constituţiei.

Şeful liberal s'a pronunţat categoric în contra acestei modificări.

Deocamdată însă nu va întreprinde nici o acţiune care să împiedece activitatea d-lui Tătărescu; ci va petrece la moşia d-sale din Muscel.

E posibil însă ca d. Dinu Brătianu să înceapă a activa la deschiderea parlamentului.

*

Pentru a pune capăt unor intrigi din partid, d. Tătărescu a ţinut să dezmintă zvonurile că ar avea veleităţi să obţie şefia partidului. D-sa a declarat prietenilor:

— „Câtă vreme avem un Brătianu în fruntea partidului, nu se poate pune o chestie a şefiei".

*

Cercurile opoziţioniste atribue d-lui Tătărescu intenţia de a modifica Constituţia într'un senz reacţionar şi să restrângă prerogativele parlamentului.

Naţional-ţărăniştii şi averescano-georgiştii se vor împotrivi la modificare.

Un fruntaş georgist din Botoşani
jefuit în tren

Botoşani 1.— D. av. C. Tudor, fruntaş georgist din localitate, a fost victima unui furt în tren. In timp ce călătorea spre Bucureşti, un pungaş de buzunare şi-a însuşit din haina d-lui av. Tudor un portmoneu cu câte-va mii lei şi acte.

Cazul a fost reclamat poliţiei.

Incercare de sinucidere

Femeia Maria Grădinaru, din localitate, str. Zimbrului, a încercat să se sinucidă, bând o doză de sodă caustică dizolvată. A fost transportată imediat la spital, unde i s'au făcut spălături stomacale. Starea sinucigaşei este în afară de orice pericol.

Gestul se datoreşte unei boli de care suferea numita.

S. G. S.

Un părinte îşi violează
propria fiică

Vaslui.—Un monstruos viol a fost săvârşit în comuna Puşcaşi jud. nostru, de către săteanul Petrache Hancu, în etate de 41 ani, de meserie lemnar. Numitul în lipsa soţiei sale de acasă, a ademenit pe propriia sa fiică, în etate numai de 12 ani, violând-o.

Satirul a fost arestat.

Informaţiuni

x Universitatea din Cluj a recomandat ministerului instrucţiunii numirea d-lui Octavian Goga, ca profesor de estetică literară la facultatea de litere din Cluj, la catedra rămasă vacantă prin moartea d-lui prof. Bogdan-Duică.

x *La Cernăuţi* a încetat din viaţă *Teofil Simionovici*, fost vice-preşedinte al Senatului. Defunctul a avut un rol important la unirea Bucovinei şi apoi a activat în rândurile partidului naţ-ţărănesc, fiind ales de mai multe ori deputat şi senator.

x In legătură cu cazul studentului Lazăr Meerovici, care a fost înjunghiat eri dimineaţă, proprietarul localului „La Pavilion" ne relatează că faptul s'a petrecut în faţa localului, iar nu înăuntru după cum se publicase.

x Instiinţare —*Preşedinţii organ zaţiilor*, care au primit invitaţii din partea comitetului la întrunirea cetăţenească ce va avea loc mâine dimineaţă la „Sidoli" şi care vor să ieie cuvântul la această întrunire,—sunt rugaţi să binevoiască a veni astăzi între orele 5—7, la sediul Bioului pensionarilor, din str. Palat 2, pentru consfătuire.

x Cetitorii noştri din provincie, care au strâns bonurile de premii din seria 60-a sunt rugaţi a le trimite în plic închis la Ad-ţia ziarului „OPINIA" anexând 7 lei în mărci poştale.

Deasemenea, abonaţii din provincie vor primi bonul după ce vor trimite 7 lei în mărci poştale.

x **O nouă ieftinire a pâinii**—D. Ionel Fühling, ajutor de primar, faţă de certurile care s'au născut între brutari şi care au condus la o concurenţă la preţul pâinii, intenţionează să propuie delegaţiei permanente municipale, o nouă scădere cu 1 leu la pâine.

x *De câteva zile, primăria procedează la dărâmarea imobilului expropriat, din str. Ştefan cel Mare. Dărâmarea se face primitiv, iscându-se nori uriaşi de colb care jenează publicul şi periclitează sănătatea.*

Ar fi cu cale să se ceară concursul pompierilor şi să se stropească des zidăria, pentru a linişti praful.

x Reprezentanţa locală a societăţii de asigurare „Dacia-România", a fost preluată de d-nii Wily Goldstein şi Adolf Weinstein.

x La solemnitatea de ieri dela Camera de Comerţ, d. Carol Drimer, în numele Comunităţii evreilor, a omagiat activitatea d-lui Ion Zlpa şi personalitatea d-lui prof. I. Botez.

x POŞETE ALBE modele exclusive au sosit la magazinul „FAVORIT" str. Cuza Vodă.

x Mâine dimineaţa are loc, la sediul din Palatul Traian, o întrunire a funcţionarilor particulari.

Se vor dezbate diverse chestiuni profesionale ca: nerespectarea orarului de muncă şi a repaosului duminical, problema şomajului, concediile, etc.

x Dr. Brener *specialist. mamoş*, boli de femei. *Cons.* 2—8 d. m. în str. Banu.

Intrunirea cetăţenească de mâine
din Sala „Sidoli"

Mâine dimineaţă la orele 10 are loc în sala cinematografului „Sidoli" o mare adunare cetăţenească, organizată de Blocul pensionarilor ieşeni şi societatea ofiţerilor în rezervă. Se va desbate problema speculei excesive, şi se va cere ieftenirea preţului alimentelor.

Se va discuta apoi chestiunea urbanisticei laşului. Vorbitorii vor cere ca primăria să exproprieze terenul viran de lângă palatul Roznovanu, spre a se putea deschide o stradă, care să facă legătura între Teatrul Naţional şi Mitropolia Moldovei.

Se va mai cere ca statul să acorde Spiridoniei ajutoarele necesare, pentru o cât mai bună funcţionare a acestei instituţii.

I. P. S. S. Mitropolitul Nicodem al Moldovei a acceptat patronajul acestei întruniri.

Fruntaş politic condamnat
pentru calomnie

Piteşti 1.— Ieri s'a judecat procesul de calomnie intentat de fruntaşul naţ-ţărănist d. Armand Călinescu, contra fruntaşului liberal d. Honoriu Bănescu.

D. Bănescu a fost condamnat la 10,000 lei amendă şi 1 leu despăgubiri civile.

NOVAL
SUPRIMĂ DUREREA

STOFE SCHERG desene şi culori exclusive, vinde cu metrul
Magazinul EDUARD

PERDUT Buletinul Biroului Populaţiei Iaşi No. 265|10421 din 12 Mai 1921 pe numele de Ţiţilia Gheorghe şi Ţiţilia Aglaia din str. General Cernat No. 36.

Cine îl va găsi şi nu-l va depune autorităţilor poliţieneşti şi va uza de el, va suferi consecinţele legii. Acest buletin se declară nul.

PERDUT Buletinul Biroului Populaţiei Iaşi No. 34770 din 29 Decembrie 1926 pe numele de Virginia Romaşcanu din str. I. C. Brătianu 144.

Cine-l va găsi şi va uza de el, şi nu-l va depune autorităţilor poliţieneşti, va suferi consecinţele legei. Acest buletin se declară nul.

PERDUT Buletinul Biroului Populaţiei Iaşi No. 43923 din 10 Iunie 1931 pe numele de Ristici B. Anton din Bv. Ferdinand 19.

Cine îl va găsi şi va uza de el şi nu-l va depune autorităţilor poliţieneşti va suferi consecinţele egei. Acest buletin se declară nul.

AUTOMOBIL „RENAULT" în perfectă stare, de vânzare cu preţ foarte avantajos. Str. Istrati No. 6 (în dosul Liceului Internat).

GURA HUMORULUI familie onorabilă primeşte în pensiune familie sau tineri. Condiţiuni extrem de avantajoase. Pensiune de primul rang. Referinţe Inginer Engler, Vovidenie 1.

SANATATE VIGOARE

PRIN VINUL TOMIC
Farmacia Dr. Beceanu

DE VÂNZARE TEREN în plin centru o parcelă de 200-250 metri. A se adrese la ziar sub A.

PRIZONIERUL
cu Douglas Fairbanks Jr.
Luni la Sidoli

DOCTORUL
R. DAMSKER
Str. Ghica Vodă No. 32
MEDICINA INTERNĂ, SIFILIS ŞI GENITO-URINARE
Diatermie şi băi de lumină

Georges Milton
vine Luni la Iaşi

Grădina
POMUL VERDE
Azi Sâmb. 1 Iunie
orele 9 jum. seara
celebra artistă care a repurtat un formidabil succes în Capitală
Regina Zucker
se va juca marele succes
UrkeNachalnik
Reportaj în 3 acte 8 tablouri
PREŢURI POPULARE

Azi şi mâine la SIDOLI
MAITRE DE FORGES
cu cei brii artişti GABY MORLAY şi HENRY ROLLAN
Al doilea film
Aeroportul Central
cu RICHARD BARTHELMES
Complectare: JURNAL SONOR FOX

Astăzi la Phoenix
cu preţurile de 15, 10 şi 8 lei
Benvenuto Cellini
Al doilea film
O dramă pe luciul mării
cu Claudette Colbert şi Ben Lyon

AZI la ROXY 2 filme de o egală valoare cu 12 şi 8 lei intr.
Doamna din express
Al doilea film
Regele Arenei cu Eddie Cantor
Mâine în afara uriaşilor şi Jurnalul complectează progr

AURUL s'a scumpit
82 No. 82 plăteşte şi mai mult decât până acum. Cumpără dinţi, bijuterii vechi oferind preţuri de tentaţie.
I. C. BRATIANU 82
numai ceasornicăria de precizie Leon Goldenberg

TEATRUL NAŢIONAL -- Dum. 4 lunie ora 4 p. m.
TEATRU DE COPII
Un spectacol splendid jucat de copilaşi între 4—10 ani.
Dansuri noi, costume noi, orchestra de 5 persoane. — Preţuri populare.—Balet după Tschaikovscky, Kraisler, Bayer, Strauss, Gounod, Schubert etc. CADOURI împarte cel mai bine asortat magazin „ELEFANT", cea mai ettină cofetărie „VLĂDESCU" şi popularul magazin de cafea „MOCA". Bilete la Braşcu.

ANUL XXXI No. 8441

ABONAMENTE

Lei 350 . . . . pe un an
. 180 . . . . „ 6 luni
. 90 . . . . „ 3 „
. 1000 . . Instituții publice

ATELIERELE TIPOGRAFICE
IAȘI. — STR. LĂPUȘNEANU 37

Telefoane { Redacția 391 / Administrația 394 / Serviciul de noapte 367

1 LEU

OPINIA

Ziar popular cotidian

MARȚI 4 IUNIE 1935

SERIA 61-a

BON No. 5 OPINIA

PREMII GRATUITE

BIBLIOTECA FUNDAȚIUNEI Principele Ferdinand I

La sfîrșit de an școlar

Ne aflăm pe punctul încheierei anului școlar, cu aceleași formalități ale examenelor scrise și orale, care dacă obosesc pe elevi, au în schimb folosul de a-i deprinde să sintetizeze cunoștințele și să le exprime corect.

Principalul în materie de examene este să nu pretindem elevilor eforturi peste puterile vârstei și a facultăților de asimilare. Școala urmărește în primul rând lărgirea treptată a orizontului de gândire și formarea posibilității de înțelegere a cunoștințelor viitoare. Cel ce și-a însușit materialul aperceptiv pentru anul următor, cu orcâte lacune privitoare la amănuntele bogate cuprinse în manualele didactice, poate urma mai departe fără un pericol serios pentru pregătirea sa intelectuală.

Profesorii mai vechi cari au trăit timpuri de pregătire școlară serioasă cu programe supraîncărcate și controlul cel mai sever al cunoștințelor dobândite, se declară surprinși de așa zisa „scădere a nivelului inteleatual" la elevii școlilor noastre secundare. Această părere după mine este greșită, avându-se în vedere că educația tinde pentru fiecare generație spre un ideal diferit. Astăzi tendința educației, în toate țările, este îndreptată spre formarea spiritului de solidaritate la copii, care să-i grupeze în jurul unor idealuri obștești care mai târziu să-i călăuzească în viață și să facă din ei oameni vrednici și buni cetățeni.

Ori cât ne-am plânge că ne se răpește din timpul de studiu pentru organizațiile cercetășești și străjărești, care ni vin din țările apusene, este cert că ele împlinesc un gol important în educația pur didactică pe care o dă școala și că îndrumă tineretul spre problemele serioase ale zilei de mâine, la care vor fi chemați a răspunde pe deplin pregătiți,

Să ținem prin urmare seama în limite potrivite de aceste activități care absorb o parte din timpul elevilor și să le dăm posibilitatea să urmeze „pari passu" toate căile care duc la formarea unor oameni deplini.

V. BUȚUREANU
Directorul Școalei Normale „V. Lupu" Iași

Din toată lumea

Tabachera lui Pilsudschi. — In haina militară a mareșalului Pilsudschi s'a găsit tabachera lui. Este o tabacheră simplă de lemn, negrită și uzată. Mareșalul Pilsudschi o avea de aproape 30 de ani și nu s'a gândit s'o înlocuiască cu una nouă, deși printre numeroasele cadouri dela diferite ocazii, Pilsudschi primise și câteva tabachere elegante.

Dealtfel de vechea lui tabacheră erau legate multe amintiri, ceace îi dădeau valoare specială. Din acea tabacheră, mareșalul Pilsudschi lumase țigările atât în zilele de restriște, cât și în cele de glorie.

Văduva lui Pilsudschi va oferi tabachera, împreună cu alte amintiri, muzeului de istorie națională din Varșovia.

*

Monștrii din Manhattan.—Manhattan este cartierul sgârie-norilor din New-York. Acolo sânt concentrate cele mai înalte clădiri din lume.

Sânt 35 edificii de peste 150 metri înălțime; 17 cu peste 180 metri și două cu peste 300 metri. Acestea din urmă sânt „Empire-Building" (380 metri și 102 etaje) și „Chrysler-Building" 318 metri și 77 etaje).

Dintre celelalte clădiri sânt de menționat sgârie-nourii „Wall-Tower" (290 metri și 66 etaje); „Rockefeller-Building" (259 metri și 70 etaje; Banca din Banhattan (255 metri și 63 etaje) etc.

Aceste clădiri uriașe au făcut ca Manhattonul să fie poreclit „cartierul monștrilor".

*

Cimitirul pisicilor. In localitatea Zarski din apropierea granitei polono-ucrainene, există un cimitir pentru pisici. Acest cimitir a luat ființă datorită unei superstiții curioase.

Printre locuitorii târgului domnește credința că pisicile moarte aduc cele mai grave nenorociri. Deaceia, imediat ce moare o pisică, ea este transportată și îngropată în cimitirul din afara orașului.

In felul acesta, târgul crede că va scăpa de evenimente neplăcute. Superstiția se menține de aproape 6 decenii și până acum sânt înmormântate peste 2000 pisici.

*

Brunetele din nou la modă.— In ultimii ani moda părului blond s'a răspândit atât de mult în America, încât numărul brunetelor devenise extrem de redus. Mai ales la Hollywood, cetatea filmului, o brunetă era o raritate.

Moda părului blond a început însă să plictisească. Deaceia o nouă vedetă americană anume Louise Henry a întreprins o acțiune pentru reabilitarea brunetelor. Ea a renunțat la părul blond și a determinat pe alte 30 colege să-și văpsească părul în negru.

Cum în America orașul Hollywood lansează modele, e de prevăzut că brunetele vor căpăta un nou avânt.

Evenimentele din Franța

Criza politică din Franța a fost provocată de d. Germain Martin, exministrul de finanțe. El a demisionat și a determinat retragerea întregului cabinet. Criza a fost scurtă. S'a format a doua zi noul guvern Bouisson, care va urma aceiaș politică financiară.

In clișeu: d. Germain Martin (cu geanta în mână), ieșind dela ministerul de finanțe, după demisie.

Cazul Manolescu - Strunga

SITUAȚIA LA DEPARTAMENTUL INDUSTRIEI — CONVENȚIILE CU GERMANIA

Fusese vorba, un moment, despre demisia d-lui Manolescu-Strunga, ministrul industriei și comerțului.

Cauza? Esecul măsurilor d-sale economice și hotărârea guvernului de a adopta alte măsuri în eficacitatea cărora d. Strunga nu crede.

In situația aceasta, ar fi logic ca d. Strunga să părăsească un departament unde se lucrează în altfel decum înțelege d-sa.

Unele cercuri cred chiar că d. Strunga se va retrage peste câteva zile. Anturajul guvernului pretinde, însă, că d. Strunga rămâne.

Dacă într'adevăr rămâne, —ar avea o scuză. Astăzi, politica economică n'o prea fac guvernele. Actualul guvern încearcă, când un sistem, când altul; și d. Strunga aplică, în calitate de titular al departamentului.

Si dacă guvernul tatonează și-și schimbă mereu orientările, — dece să pretindem unui om (în speță, d-lui Strunga) să fie mai rigid, mai hotărât și mai clar-văzător decât un partid întreg și decât o colectivitate de personalități sus puse?

Prin urmare, d. Manolescu-Strunga poate rămâne la departamentul industriei și comerțului, fără ca acest lucru să însemne numaidecât o anomalie.

*

In legătură cu „cazul Strunga" s'au adus în discuție și convențiile economice cu Germania, afirmându-se că aceste convenții ar trebui anulate, odată ce a căzut politica omului care le-a încheiat!

Afirmația nu poate fi serioasă. D. Strunga nu poate,—de unul singur și pe cont propriu—să stabilească o rețea de interese economice cu o mare țară, fără ca guvernul să știe și să aprobe.

Intr'adevăr, convențiile economice cu Germania au fost tratate și încheiate în prezența delegaților mai multor departamente ministeriale, inclusiv cu aprobarea d-lui Titulescu ministrul de externe.

Convențiile s'au încheiat încă din luna Mart, la Berlin. Iar acordul de plăți s'a făcut recent în București, în prezența ministrului de finanțe și cu aprobarea Băncii Naționale.

Prin urmare, e vorba de un act al întregului guvern; și nu-i drept ca un singur om (d. Manolescu-Strunga) să suporte criticele și ponosul.

X.

Cetiți în pag. 4-a

ULTIMA ORA

Armatele Europei

Cum sunt înarmate țările

In ultimul timp încordarea internațională a sporit în chip considerabil înarmările în toate statele Europene. In legătură cu aceasta, s'a făcut o interesantă statistică la Liga Națiunilor. Această statistică prezintă situația statelor europene în ce privește înarmările, până la data 1 Aprilie a anului curent. Iată cifrele:

Franța posedă o armată de uscat compusă din 294,740 soldați, la care se adaugă și armata de 71,820 oameni aparținând coloniilor franceze. Marina cuprinde 541,630 tone, iar flota aeriană numără 2219 aeroplane.

Anglia are o armată de uscat formată din 106,700 oameni; marina militară 1,095,400 tone, iar flota aeriană 848 aeroplane și 300 aeronavi.

Germania posedă o armată de uscat de 500.000 oameni, plus 100.000 jamdarmi, marina militară 152,480 tone și flota aeriană 2000 aparate (cifră în care se cuprind și aeroplanele civile).

Italia are o armată de uscat 251,000 soldați; marina militară 378,858 tone și flota aeriană 1507 aparate.

Rusia sovietică posedă o armată de 640.000 oameni în Europa și 350,000 în orientul extrem. Marina militară 194,945 tone; iar flota aeriană 2000 aparate în Europa și 800 în extremul orient (în această cifră nu se cuprind avioanele civile).

Polonia: 266.000 soldați; marina militară 7840 tone și flota aeriană 700 aparate.

Cehо-Slovacia: armată de uscat 111,500 soldați și flota aeriană 546 aparate.

Jugoslavia: 107.650 soldați; marina militară 9512 tone și flota aeriană 627 aparate.

România: armata se compune din 150.000 oameni; marina militară 8745 tone și flota aeriană 799 aparate.

Austria: 30.000 soldați.

Ungaria: posedă o armată de 65.000 oameni și o aviație de peste 100 aparate.

Belgia: 67,850 soldați și 195 avioane.

Bulgaria: o armată de 50.000 oameni și o flotă aeriană de 100 aparate.

Grecia: 53,043 soldați; marina militară 52.998 tone și aviația de 119 aparate.

Turcia: armata se compune din 194,000 soldați; marina militară 52,970 tone și flota aeriană 370 avioane.

Acesiea sunt datele oficiale înregistrate la biroul statistic dela Liga Națiunilor. Trebue menționat însă, că este vorba de efectivul militar imediat disponibil, și nu de situația generală a armatelor, care desigur ar prezenta cifre mult mai mari.

După cum se știe, campania de înarmări continuă în mod febril în toate statele din Europa, așa că este de prevăzut că la sfârșitul acestui an statistica înarmărilor va prezenta efective mult mărite. De pildă, programul militar al Germaniei prevede dublarea armatei până la 1 Ianuarie 1936. Și în asemenea condițiuni, probabil că nici celelalte state nu se vor lăsa mai prejos.

Cultura la sate

Căminul cultural „Ungureni", jud. Botoșani

Suntem după Săptămâna Cărții când ochii celor chemați — credem noi — se vor fi îndreptat mai cu atenție nu numai asupra cărții, ca mijloc de cultură ci și asupra acelora, cari beneficiază cel mai puțin în țara noastră de pe urma acestei cărți. E vorba de norodul dela sate, care alcătuește 89 la sută din populația acestei țări și cari trăește încă în întuneric în acest veac al luminei..,

In vederea ridicării țăranului — din toate punctele de vedere — ca să vină în ajutorul bisericii și școlii, s'au înființat pe la sate, de către oamenii cu suflet și cu iubire de neam, așa numitele *„Cămine Culturale"*, Unele din ele activează cu spor; altele, lâncezesc.

Cauzele? Sunt multe. Lipsa de încurajare și de mijloace, politica, ș.a.

Iată însă, că în nordul Moldovei, activează în chip deosebit, *Căminul cultural. Ungureni"* din jud. Botoșani. Înființat în 1927 de către un grup de preoți și învățători având în frunte pe distinsul și înțelesul profesor de filosofie și pedagogie *Eug. Neculau*, acum profesor la Seminarul „Veniamin". Cred necesar, pentru edificarea opiniei publice — ca să vadă ce înseamnă și ce se poate face la țară de către conducătorii unui cămin cultural model — să arăt în chip cât se poate de sumar lăudabila activitate a acestui modest cămin cultural.

El activează astăzi într'o regiune de 12 sate, având 450 membri, plugari, capi de familie. In fiecare sat funcționează câte o casă de sfat, filială, având în frunte săteni mai cu vază.

Membrii căminului sunt obligați: să ia parte la cele 15 ședători ce se țin în timpul iernei de fiecare casă de sfat; să citească fiecare măcar 3 cărți, rezumându-le pe o foaie de lectură. Cei neștiutori învață Abecedarul. Să aibă măcar 20 pomi altoiți în grădină, să știe a altoi pomi și viță de vie, să țină contabilitate agricolă, etc.

In afară de cele 12 case de sfat filiale, căminul mai are: 1) O bibliotecă în 2500 cărți populare, aparat de radio și de cinematograf; 12 biblioteci la filiale. S'au ținut până acum: 1750 întruniri culturale, din care 1070 ședători: 312 conferințe cu proiecții și filme de propagandă: 79 producții școlare și sătești; 244 audiții la Radio și 45 întruniri diverse. 2) Muzeu agricol și stație de material didactic. 3) Serviciu horticol. In 3 ani s'au plantat 2000 de pomi altoiți, 80.000 puieți de pomi, 5000 duzi, salcâmi, ș. a. 4) Cooperativa de exploatare agricolă, cu 4 stațiuni pentru curățirea cerealelor. Ea lucrează indirecția: agricolă, pomicolă, sericicolă și avicolă. 5) Sindicatul pentru cultura sfeclei de zahăr. 6) S'a înființat o școală țărănească agricolă pentru adulți.

Acest cămin se transformă acum în *Universitate populară*, iară cele 12 case de sfat, în Cămine culturale, filiale Universității.

Iată, pe scurt, o muncă tăcută și modestă. Dar continuă, persistentă și cu roade atât de frumoase și de bogate. Iată, ce pot face oamenii de inimă la sate pentru ridicarea țăranului.

Și, poate, să se întrebe cineva: „cine-i acest profesor Necu'au din Iași, că eu nu-l cunosc?!". E un distins și totuși modest profesor de seminar.

Specializat în ramura sa științifică la Paris. Nu-l veți găsi nici într'o cafenea, berărie sau localuri de spectacole Nu colindă strada Lăpușneanu și nici staționează la ore fixe în Piața Unirii. Nu-l veți găsi

Continuarea în pagina II-a

Trei miliarde lei

Cheltuiala Italiei pentru Abisinia

Se cunoaște conflictul iscat între Italia și Abisinia. Pregătindu-se pentru un eventual război contra Etiopiei, d. Mussolini a făcut pregătiri militare destul de însemnate. Astfel s'au trimis spre frontiera abisiniană peste 50.000 soldați și numeroase echipe de automobile cu mitraliere și tot felul de muniții.

Un ziar englez apreciază că toate cheltuelile făcute până acum de către Italia la granița Abisiniei, se ridică la suma de 31 milioane dolari, adică peste 3 miliarde lei.

Pentru a putea combate cu succes forțele militare actuale ale Etiopiei, Italia ar mai trebui să facă cheltueli în sumă de 45 milioane dolari, ceiace ar însemna încă 4 și jum. miliarde lei.

Iată ce cheltueli fantastice ar provoca Italiei un conflict armat cu Abisinia.

Prea multe femei în Europa

O statistică interesantă

Ultima statistică cu privire la populația Europei, dovedește că numărul femeilor este mult mai mare decât al bărbaților. Situația aceasta se menține încă de la război, când atâtea milioane de bărbați au murit pe front.

In afară de aceasta, intervine și un fenomen natural în genere, pretutindeni, se nasc mai multe fetițe decât băeți. In plus, datorită muncilor mai grele, bărbații mor în număr mai mare și la o vrâstă mai timpurie decât femeile.

Toate aceste motive explică îndeajuns preponderența numerică a sexului frumos.

Astfel statistica prezintă următoarele cifre concludente:

In Germania la 1000 bărbați sunt 1100 femei. In Franța la 1000 bărbați, sunt 1120 femei. Pentru aceiași proporție, în Anglia sunt 1093 femei, în Austria 1107, în Italia 1076, în Rusia 1112 femei, etc.

Din cauza acestei situațiuni numărul femeilor căsătorite este mai mic decât al bărbaților însurați. Astfel în Germania se însoară 61 la sută bărbați și numai 50 la sută femei; în Anglia 63 la sută bărbați și 56 la sută femei; în Franța 59 la sută bărbați și 51 la sută femei, etc.

Sînt prea multe femei față de numărul bărbaților, așa că unui bărbat îi revine mai mult decît o singură femeie!...

Iraționalul în Politică

Confertnța d-lui prof. Petre Andrei

Conferința D-lui, Petre Andrei, în afară de interesul pur filosofic, prezintă o importanță de actualitate, de oarece iraționalismul este un aspect caracteristic al crizei spirituale, pe cari o străbate lumea actuală.

Dl. profesor Andrei începe prin a fixa câteva trăsături caracteristice ale iraționalismului în genere— și reușește să-le fixeze în câteva cuvinte. Esența vieței nu poate fi sesizată prin rațiune, s'a recurs atunci forțe cari să suplinească la forțele rațiunei, fie credința, fie intuiția, s'a făcut apel la irațional. E. Renan spunea că orice cunoștință este o atitudine a eului sufletesc, nu există cunoștință rece, rațională lucrurile sunt cunoscute, în raport cu sufletul nostru. D-lui Andrei *ne invocă* pe Veidegger filosoful iraționalist en vogue—care în jocurile dionisiace atunci când în delirul beției și a muzicei erau aruncate toate barierele sociale, toate convenințile, tot ceace este rațional; vede nevoia irațională a omului de a se integra într'o comunitate superioară, trebuința de confundare cu ceva, care să-l depășească.

In viața socială iraționalul joacă un rol f. mare și este menționat în acest sens cunoscutul Lewy Brühl, care în „La Mentalité primitive", arată rolul irațonalului pentru societatea și mentalitatea primitivului; el are o mentalitate pre-logică—nu explică lucrurile cauzal ci prin participație—toate efectele și fenomenele sociale pentru primitiv sunt produsul unor forțe misterioase.

In viața politică a statului iraționalul apare în primul rând în forța autorității. Pentru omul modern autoritatea este produsul unei valorificări raționale, dar nu tot astfel este pentru omul primitiv. In triburile primitive autoritatea imprumută ceva *d ntr'o forță divină numită „Mana"*

Tot astfel la Atenieni șeful politic oficia și serviciile religioase. La fel la Indieni Dalai Lama, iar la Japonezi Micadoul este considerat fiu al soarelui.

Chiar în statele moderne suveranul este considerat ca uns al divinității—este numit prin „grația lui Dumnezeu" are o putere inexplicabilă, hărăzită doar unora.

Psihologia colectivă are tendința să concretizeze într'o personalitate sau o emblemă ceeace prea o frământă. *In viața politică există 8 elemente indispensabile: conducătorii, masele și sistemul politic.* In toate aceste elemente intervine factorul irațional.

In ceace privește pe conducători se vorbește de oameni cu autoritate și oameni cu prestigiu.

Prestigiul este de natură irațională, el este produsu unor imprejurări exterioare imponderabile nu a unei valori intrinseci a acelui care-l posedă.

Prestigiul are la bază situația politică pe care cineva o posedă nu o valoare intelectuală sau morală; astfel declarațiile unui om politic oarecare produc zgomot și sunt reproduse de presă cu toate că în fond sunt banale și denotă sărăcie spirituală. Tot așa sunt oameni politici, cari tac din lipsă de resurse spirituale dar lumea crede că posedă potențe spirituale nemărginite însă nu vrea să-și le exteriorizeze. Conducători politici cu autoritate deși reprezintă o valoare întinse că, cu toate acestea de multe ori

Continuare în pagina II-a

Clinica Chirurgicală Doctor TZAICU

din Sanatoriul Iaşi str. Carol 20

este în permanenţă pregătită pentru chirurgia de urgenţă.

Salvarea la dispoziţie — Pentru preoţi, învăţători şi toţi funcţionarii publici reduceri speciale — Telefon No. 248

Cum m'am cortorosit de sbârciturile mele la 60 de ani

şi am reuşit a arăta cu 20 de ani mai tânără.

„Sunt de 60 de ani, vârsta la care aşa de des femeia nu mai caută să se facă atrăgătoare. Dar din pură curiozitate voiam să încerc pe obrazul meu plin de sbârcituri şi ruinat de intemperii efectul Cremei Tokalon, aliment pentru piele, celebra Cremă de Paris.

Închipuiţi-vă surpriza mea când după o lună de întrebuinţare mi s'a zis: „Întinereşti". Încurajată de aceste observaţii, am urmat cu tratamentul şi în cinci luni se petrecuse o minune. Toţi câţi mă văd zic că am aerul unei femei de 40 sau 45 ani. Tenul meu este limpede şi încântător, de o culoare uşor trandafirie, şi pielea mea arată abia urme de sbârcituri. E un lucru miraculos.

Judecând după acest rezultat, n'ar mai exista nici bunici bătrâne, dacă toate femeile ar voi numai să întrebuinţeze Crema Tokalon".

Notă: Autoarea scrisorii de mai sus n'ar vrea ca numele ei să fie publicat, dar textul original se poate vedea. Garantăm că Crema Tokalon, aliment pentru piele, conţine ingredientele extrem de nutritive pe care marii specialişti le declară indispensabile pentru pielea Dv. pentru ca să rămână limpede, fragedă, teşpănă şi fără nici o sbârcitură. Întrebuinţaţi Crema Tokalon, aliment pentru piele, culoarea roză, seara înainte de culcare, iar Crema albă dimineaţa. Veţi fi surprinsă de îmbunătăţirea obţinută chiar într'o noapte. Se garantează succesul, altfel se restituie banii.

De vânzare la toate farmaciile, drogheriile şi parfumeriile din ţară. Noi preţuri reduse: Crema Tokalon, culoarea albă, la Lei 50.—, Crema Tokalon aliment, culoarea roză, la Lei 60.—.

Băile Episcopeşti

(lângă Oradea)

Cu isvoarele sale termale de 42° conţinând puţ oasă şi radium sunt cele mai bune contra reumatismului ischias şi bolile femeieşti.

Băi de nămol

după sistemul din Piştean băi întregi şi împachetări parţiale sub îngrijirea medicilor specialişti.

Este cea mai eftină cură din Ardeal

pens unea dela 90 mâncare de trei ori pe zi, bae de vană ***50 la sută reducere pe C. F. R.***

Băi orth. kuşer. Muzică, dans, gimnastică curativă, tennis. Prima bae cu valuri din România. — CEREŢI PROSPECTE.

Bărbaţii Neputincioşi

(Impotenţi)

Slăbiţi de vârstă, exces, sau boală la orice vârstă se vindecă repede prin ungere cu „Buwegen" fără pilule. Ultima cucerire a ştiinţei medicale. Recomandat bolnavilor de medici specialişti cu renume mondial în felul următor: Opinie medicală; Sunt fericit că în preparatul „Buwegen" pentru întărire sexuală, am găsit un mijloc natural şi nevătămător pentru vindecarea impotenţei masculine; graţie proprietăţii sale de a stimula pe cale naturală alimentarea cu sânge a glandelor sexuale, „Buwegen" le restaurează activitatea secretorie, de care atârnă sănătatea şi buna dispoziţie a oricui om. Preparatul „Buwegen" nu aduce nici un fel de vătămare spre deosebire de medicamentele ingerat bucal (luate prin gură), cari pot da loc la vătămări de stomac, inimă, rinichi. Experienţa mi-a dovedit că preparatul „Buwegen" este eficace şi complect nevătămător. (ss) Prof. Dr. G. Luda, medic şef specialist în afecţiuni sexuale, Berlin. Cereţi la farmacii şi droguerii numai „Buwegen" refuzând alte preparate recomandate de interesaţi. Lei 380 flaconul original. Literatura lămuritoare trimite sub discreţiune contra mărci pentru răspuns. Reprezentanţa „Buwegen" str. Vincenţiu Babeş 2, Bucureşti-VI.

Vopsirea părului

prin metodă nouă. Culori naturale

Coafor Demek S-sor Carol Podrazki

STR. LAPUŞNEANU

Cu Lei 2.80 numărul SANDALE ROMANE

Lei 220 PANTOFI PERFORAŢI

găsiţi la magazinele

TEGRA

Str. Cuza Vodă 69 şi str. Alexandri 1

Mare asortiment în pantofi de vară cu cele mai eftine preţuri

Medicament mic cu efecte mari!

BATURIN

vă scapă sigur şi definitiv de bătături stoţând bătătura cu tot cu rădăcină. A se urma exact modul de întrebuinţare.

Depozit:

Farmacia Dr. Beceanu

Iaşi, Piaţa Halei

Târgul de Sf. Petru

Cernăuţi

In timpul dela 29 Iunie până la 12 Iulie 1935 se va ţine la Cernăuţi iarmarocul tradiţional de Sf. Petru cu expoziţii agricole, industriale, comerciale, de meserii, a uzinelor electrice comunale, industrie casnică, de vânătoare, de pictură, precum şi serbări culturale, artistice, sportive şi distractive.

Comercianţii, agricultorii şi meseriaşii vor putea expune şi vinde mărfurile în standuri şi pe mese construite pentru acest scop în Piaţa Grigore Gh. Vodă. Vizitatorii beneficiază de reducere de 50% pe C. F. R. precum şi alte înlesniri.

Informaţiuni la Secretariatu General al comitetului Cernăuţi, Primăria Municipiului str. Alba Iulia, camera 31.

Dr. M. Segal

Fost asistent la clinicile Prof. Dr. Grossmann şi Dr. Halle din Berlin

Boli şi Operaţiuni de Nas, Gât şi Urechi

ELECTROTERAPIE

Băi de lumină pt. cap şi gât

Iaşi, Ştefan cel Mare 68

(casele Daniel)

Consult 8-10 a. m. şi 3-7 p. m.

Vara 1935 — 2 mari călătorii colective la băile

cehoslovace

aranjate de Org. mondială de voiaj

Wagons Lits-Cook

I-ul voiaj: 30 Iunie—29 Iulie

Al II-lea voiaj: 31 Iulie—31 Aug.

cu trenuri rapide speciale.—Durata curei 28 zile. Vagoane cu paturi cl. II-a şi III-a.

Toate plăţile pentru voiaj, cură şi şedere în Cehoslovacia se primesc aci în Lei.

Pentru devise la cursul Băncii Naţionale a se adresa la

WAGONS LITS | COOK

IAŞI, Piaţa Unirei 1

Cereţi informaţiuni şi prospecte.

Crema Mony este cea mai fină cremă pentru înfrumuseţarea feţei.

Crema Mony este secretul Doamnelor frumoase.

Crema Mony este preparată din substanţe inalterabile şi nevătămătoare.

Crema Mony întinereşte pielea, dându-i un aspect proaspăt şi catifelat.

Crema Mony se întrebuinţează cu mare succes contra pistruilor, petelor de ficat, sarcini, bubuliţe, coşuri, erupţiuni şi crăpături ale pielei şi a buzelor provenite din vânt sau orice cauze; asigură în scurt timp efectul dorit.

Depozit general:

Farmacia Curţei Regale FRAŢII Dr. KONYA

Situaţia politică

şi economică a jud. Fălciu

de vorbă cu d. deputat N. N. Tiron

Am avut prilejul să stau de vorbă cu d. *N. N. Tiron* deputat, şeful organizaţiei partidului liberal din Fălciu, venit în Iaşi pentru consultarea unui medic-profesor.

Mă interesez de situaţia politică şi economică a judeţului Fălciu.

Reproduc textual cele ce ne declară d. Tiron:

— „Politiceşte, judeţul nostru se încadrează în spiritul general. Lumea priveşte cu încredere opera pozitivă de refacere pe care o întreprinde partidul şi guvernul naţional liberal. Curentele de extremă stângă sau dreaptă, sunt slabe. Naţional-ţărăniştii încă nu s'au închegat definitiv. Organizaţia liberală, strâns unită îşi dă toată osteneală să împlinească nevoile mai mari şi mai urgente ale judeţului nostru şi anume:

Normalizarea liniei ferate Crasna-Huşi, iluminarea cu electricitate a oraşului Huşi şi a unora din comunele rurale, refacerea teritorului judeţului şi complectarea spitalului de la Huşi. In acest scop, ne-am asigurat sprijinul d-lor Tătărescu, Inculeţ, Franasovici, dr. Costinescu şi Victor Iamandi.

In ceia ce priveşte lumina electrică, am găsit toată bunăvoinţa în conducătorii Soc. de Electricitate din Iaşi, d-nii Racoviţă, Iancu Zipa şi inginer M. Volanschi.

Din punct de vedere administrativ, se constată o mare diferenţă în bine faţă de ceia ce s'a petrecut de la 1928 până la 1934.

Economiceşte, nordul judeţului suferă încă urmările deficitului agricol din anul trecut. Anul acesta s'au făcut însemânţări pe suprafeţe întinse, ca în timpuri normale. Dar recolta simte lipsa de ploaie.

Activitatea economică este însă departe de a-i putea spune căi înfloritoare".

Şi mai adaogă d. Tiron:

„Pentru tot ce interesează viaţa economică a judeţului, am găsit tot sprijinul la d-nii miniştri Sassu, Manolescu şi Negură".

Nu pot de cât mulţumi d-lui Tiron, în numele „Opiniei", pentru amabilitatea cu care mi-a dat aceste lămuriri. DAN

Cultura la sate

(Continuarea din pag. I-a)

nici la vre-un club politic. Îşi face orele la catedră, îşi ia geanta şi pleacă la Ungureni, în mijlocul sătenilor, unde are atâta de lucru.

Iată-l are atâţia universitari; atâţia profesori, atâţia intelectuali, cari prin diversele lor eforturi pot să păstreze aureola acestei vechi capitale moldoveneşti, de oraş cultural. Dar, la sate, în afară de politicieni — în vederea voturilor, am dori să ştim, cine se mai deplasează azi în scop cultural, cu reală dragoste faţă de sătean?!

Şi, mai cu seamă: care orăşan având slujba în cettae, să doarească a locui mai mult la ţară?! Evident, profesorul Nicolau, e un om aparte, curios. Acolo îşi are legăturile familiare. Am dori să ştim, câţi intelectuali şi dascăli moldoveni, se pot lăuda cu o asemenea activitate depusă an dearândul pentru luminarea satelor?!

Lucrul e mai şi de laudă, cu cât acest Cămin *este lipsit de fonduri şi nu primeşte nici un ajutor, nici o subvenţie.*

Sfântă e vorba: *că omul sfinţeşte locul.* Iată ce poate face un intelectual cu dragoste de săteni, din mijlocul cărora s'a ridicat. Înainte cu râdejde şi curaj, dle Nicolau!

Nici nu ştii în ce zi te vor zări şi pe d-ta profitorii fondurilor culturale de pe Calea Victoriei!...

PR. N. V. HODOROABĂ

Cum sunt îngrijiţi asiguraţii

dela corporaţiile din provincie

Asigurări iluzorii — Situaţia la Vaslui

Cine nu-şi aminteşte de discursul impresionant pe care l-a ţinut d. dr. Danielopol la Senat, în care arăta jalnica situaţie sanitară din întreaga ţară în special Basarabia, unde 60—90 la sută din populaţie moare fără asistenţă medicală?

Ca o complectare vom căuta să arătăm situaţia jalnică în care se găsesc asiguraţii caselor de boală de pe lângă oficile de asigurări sociale din provincie.

Într'un oraş ca Vaslui, unde peste 1200 de cotizanţi plătesc în medie 20 lei pe săptămână, numai cotizaţie de boală, — pentru toţi aceşti membrii cotizanţi şi familiile lor este un singur medic, un ajutor şi o moaşă, şi care dau consultaţii 2 ore pe zi, într'o magherniţă, patru metri pe patru, fără utensile medicale moderne.

In acest „Dispensar medical", tineri şi bătrâni, femei şi bărbaţi intru deavalma pentru a'şi expune corpul în văzul tuturor.

Medicamentele aflate la dispoziţie se rezumă mai întotdeauna la o doză de sare amară, vre'o câte-va prafuri de chinină, şi când este, puţin tinctură de iod pe fundul sticluţei.

Aceste sunt doftoriile care se dau unui bolnav, în special de când oficiile de asigurări sunt aprovizionate de către aşa denumite „case de asigurări".

Medicul corporaţiei precum şi şeful oficiului — care se lovesc de vitregia casei din Roman, când e vorba să furnizeze medicamente — cu bunăvoinţă mi-au arătat registru unde sânt trecuţi până la 50 bolnavi la vizita în cele 2 ore pe zi, cât trebue să stea medicul la dispensar.

Ce fel de consultaţii se pot da unui pacient în 2 jum. minute cât revine unui bolnav?

Pentru boli de piept ca şi pentru boli de stomac, pentru boli de ochi, ca şi pentru nas-gât şi urechi, pentru piatră la ficat sau pentru nisip la rinichi, pentru reumatism sau diabet, suferindul ese de la consultaţii cu doftoriile arătate mai sus şi... urări de sănătate din partea Dlui Doctor.

Radioscopiile, Razele X sau analizele Waserman, în provincie nu sunt cunoscute de către cotizanţii aşa ziselor case de boală.

Dacă se impun măsuri faţă de situaţia tristă arătată atât de dl. dr. Danielopol cât şi de dr. Costinescu ministru al sănătăţii pentru a veni în ajutorul populaţiei, — nu mai puţin se impune a se lua măsuri urgente ca actualele „oficii de asigurări" din provincii să fie aprovizionate cu utensile medicale moderne şi în special aşa zisa „farmacie" să fie aprovizionată cu medicamentele necesare.

Aşa cum se prezintă astăzi la Vaslui dulapul denumit în derădere „farmacia oficiului" este pur şi simplu o negare a aşa zisei „asigurări pentru cazde boală"!

Şi dacă unii muncitori, meseriaşi şi funcţionari, caută prin toate mijloacele să se eschiveze dela plata cotizaţiei, aceasta se explică prin faptul că, atunci când au nevoie de asistenţa medicală, trebue să apeleze la medici particulari şi să-şi procure medicamentele în comerţ.

Pe actualele „case de boală" în special din provincie, se poate lipi următorul afipt:

„Lăsaţi or-ce speranţă voi ce... plătiţi aici".

S. PĂCURARU

Vaslui

Rubrica cinematografică

Cinematograful „TRIANON" prezintă cu începere de azi, o mare producţie americană intitulată *„Parodia vieţii"*. Filmul este străbătut de un suflu de umanitate şi de dragoste, rar întâlnit în ultimele producţiuni.

Interpretarea cuprinde pe *Claudette Colbert*, care are o creaţie magnifică şi pe marele actor *Warren William*.

Al doilea film e: *„Misterul din Stambul"*, o minunată realizare senzaţională cu *Mirna Loy* şi *Lionel Atwill*.

La „SIDOLI" se reprezintă *„Prizonierul"*, o realizare care se relevă printr'o frumoasă ţinută artistică şi a cărei acţiune se desfăşoară pe frontul franco-german în timpul războiului mondial. *Douglas Fairbanks Jr.* şi *Paul Lukas* sunt protagoniştii.

Al doilea film e: *„O familie numeroasă"*, ultima şi cea mai reuşită creaţie a simpaticului comic *George Milton*.

La „PHOENIX" se redă marele succes *„La Bataille"*, realizat după cunoscutul roman a lui Claude Farrere şi interpretat de: *Charles Boyer, Inkijinof* şi *Annabella*.

Iar la „ROXY" se reprezintă două filme, care vor atrage cu siguranţă pe mulţi spectatori, amatori de artă cinegrafică.

E vorba de *„Bolero"* cu *George Raft* şi *Carole Lombard*, precum şi neuitatul succes *„Dragoste dincolo de mormânt"* cu marii actori americani *Norma Schearer* şi *Fr. March*.

Vg.

Din Tg. Neamţ

Încă o precizare

Primim:

In legătură cu cele publicate în apreciatul Dv. ziar din 31 Mai a. crt. de către un ilustru necunoscut *Dighi*, cu privire la un banchet ce ar fi avut loc pe spinarea Comunităţii, mă simt obligat să desmint în modul cel mai vehement uşuratica şi calomnioasa afirmaţiune, cum că înălţătorul banchet ce s'a dat în onoarea d-lui Bernhard Froim, iubitul nostru preşedinte al Comunităţii, cu ocaziunea reîntoarcerii d-sale în localitate, după o grea operaţiune la care a fost supus ar fi fost plătit din banii Comunităţii.

Banchetul a fost organizat şi plătit de către d. farmacist Leon Stern, L. L. Iancovici şi subsemnatul şi este o impertinenţă din partea aceluia care se amestecă acolo unde nu-i fierbe oala.

Primiţi distinsa mea stimă.

Isac Käss Comerciant

Controlor al Comunităţii Israelite Tg. Neamţ

DUREREA de CAP

DE DINŢI şi NEVRALGIILE CELE MAI REBELE — ÎNLĂTURĂ IMEDIAT

NOVAL

CEREŢI LA FARMACII CUTIA ORIGINALĂ

Raţionalul în Politică

(Continuare din pagina I-a

conducătorul politic nu este ascultat numai pentru valoarea reală a celor spuse, în ascultarea pe care partizanii o dau conducătorului există un fel de abandon, există un element irraţional.

Un conducător pentru a antrena masele pe lângă vederi clare trebuie să creadă în mod fanatic în ideea sa, trebuie să fie convins că îndeplineşte o misiune. Această credinţă iraţională, mentalitate mesionaristă este esenţială pentru toţi marii conducători politici.

In activitatea sa omul politic are nevoie pe lângă raţiune de puterea de a presimţi un adevăr.

Acel imponderabil de natură iraţionaiă despre care spunea Bismark că determină viaţa politică.

Al doilea element al vieţei politice masa conţine cele mai multe elemente de natură iraţională, masa nu acţionează conform unor idei ci conform sugestiilor iraţionale, masa este capabilă de acte de eroism sau de acte de cel mai abject sadism. Psihologii au definit fenomenele de masă cu numele de „etat de foule". Un individ în masă pierde complexitatea conştientului, îşi reduce viaţa spirituală la un fel de monoideism, poate acţiona în masă cu totul altfel, decum ar acţiona singur. Masa acţionează de multe ori cu ficţiuni. Miturile care se bazează pe sentimente, animă un popor întreg, depildă mitul rasist în Germania, s'au mitul comunist în U. R. S. S.

In ţările dictatoriale cum e cazul Germaniei, mitul joacă un rol preponderent; este credinţa în puterea rasei a nordicului în special. O. Spengler. în Iahre der Entscheidung spune că raţionalismul şi criticismul nu creiază, taie elanul vieţei, să dăm deci drumul instinctelor — iar în locul democraţiei să fie un regim cezarist. Dictatura pentru a stăpâni are nevoie de iraţional de mituri cu cari să învăluie realitatea.

Este adevărat că Raţiunea trece astăzi printr'o criză. Civilizaţia întreagă este însă produsul luptei între raţiune şi mister, raţiunea a smuls câte ceva din mister.—Cu toată criza prin care astăzi trece raţiunea ea va învinge la sfârşit.

Intreagă conferinţa d-lui prof. Andrei a fost străbătută cu un spirit ştiinţific şi o bogată erudiţie, îmbinate cu un deosebit dar de expunere. Încheerea a fost un scurt şi vibrant elogiu adus raţionalismului.

Această încheere a fost rază dătătoare de curaj, în aceste vremuri când ura de rasă şi instinctele războinice sunt ridicate la rangul de doctrină. *Radu M. Paul*

DURERI DE CAP FEBRĂ TESTA ANTINEVRALGIC NEÎNTRECUT TESTA DURERI DE DINŢI RĂCELI

MAGAZINUL
„Au Bon Marché"
Damsker & Leibovici
Str. Ştefan cel Mare 11
Primind un mare transport în noutăţi de vară, le-a pus în vânzare cu PREŢURILE CELE MAI REDUSE

Ieri dimineaţă, la „Sidoli"

Ieşenii au protestat împotriva speculei

Soluţiile propuse de organizatorii adunării cetăţeneşti — Chestiunea Spiridoniei — Planul de urbanistică a Iaşului

Manifestaţia pentru ziarul „Opinia"

In sala „Sidoli" a avut loc ieri dimineaţa o mare adunare cetăţenească, organizată d Blocul pensionarilor şi societatea ofiţerilor de rezervă din Iaşi.

A participat un public numeros şi delegaţi ai diverselor organizaţii profesionale din oraşul nostru.

Şedinţa a fost deschisă de *d. general Panaitescu*, care arată scopul acestei adunări cetăţeneşti.

Capitala Moldovei are de revendicat o serie de drepturi, care pot fi câştigate, numai dacă ieşenii vor fi solidari.

Scrisoarea Mitropolitului

Se citeşte apoi o scrisoare a I. P. S. S. Mitropolitului Nicodem, care nu poate participa la adunare fiind ocupat, dar se declară cu trup şi suflet alături de această mişcare cetăţenească.

Vorbeşte apoi *d. Victor Munteanu*, preşedintele Blocului pensionarilor, care cere ca autorităţile să acorde mai multă atenţie Iaşului şi să caute pe cât posibil să-i rezolve problemele, de care depinde bunul mers al acestui oraş. Nădăjduesc—spune d. Munteanu — că din această sală va porni un strigăt puternic de protest împotriva acelora care caută să ne răpească drepturile, câştigate după ani de muncă şi jertfe.

Drepturile Iaşului

D-l C. R. Ghiulea, preşedintele Sindicatului ziariştilor, luând cuvântul arată că unele rele de care suferim, nu provin de la centru, ci de aici, din oraşul nostru, din nevrednicia şi indolenţa noastră. De pildă, nu e de vina centrul dacă specula e mai mare la Iaşi decât în celelalte oraşe ale ţării.

O parte a vinei o poartă desigur şi autorităţile şi aceasta numai din pricină că n'au imbold cetăţenesc. Cu cât ieşenii şi-ar cere cu mai multă tărie drepturile, cu atât le-ar căpăta mai iute.

S'a spus că Iaşul e leagănul ideilor mari. Ar fi de dorit ca din capitala Moldovei să plece încă o idee mare, aceia a dreptăţii şi cinstei în administraţia publică.

(Intreaga asistenţă face o călduroasă manifestaţie de simpatie ziarului „OPINIA", care a dus o luptă dârză împotriva speculei şi a apărat cu tărie drepturile Iaşului.

Problema Spiridoniei şi urbanistica Iaşului

După ce vorbesc d-nii *Zaharia Strat* şi av. *Beuran* care se ocupă de chestiunea trusturilor şi cartelurilor, ia cuvântul d. *prof. Gr. T. Popa*, care descrie situaţia precară a aşezămintelor Sft. Spiridon şi cere despoliticinizarea acestei instituţii.

Despre urbanistica Iaşului vorbeşte d. *maior Eug. Constandachi*, care cere ca primăria să exproprieze terenul de lângă palatul Roznovanu, spre a se putea deschide o nouă stradă, care să facă legătura între teatrul Naţional şi Mitropolia Moldovei. In acelaş sens vorbesc d-nii *Osvald Teodoreanu* şi *preot C. Bogdan*.

Moţiunea

S'a dat citire apoi unei moţiuni, cu următoarele puncte principale:

1) Avându-se în vedere scumpetea şi specula, care se datoresc regimului aplicat comerţului, lipsei de control şi neexistenţei unei legiferări privind preţurile maximale, —se cere scăderea preţului tuturor produselor la nivelul veniturilor mijlocii ale unui cetăţean.

2) In ceeace priveşte aşezămintele Sf. Spiridon, Ministerul trebuie să le acorde subvenţie, astfel că această instituţie să şi poată îndeplini menirea pentru care a fost creată. Trebue îndepărtată politica dela Spiridonie.

3) Exproprierea terenului de lângă Comandament şi deschiderea unei străzi noui, care va da cu totul un alt aspect teatrului Naţional, Mitropoliei şi Palatului Roznovanu.

Supusă adunării, moţiunea este votată cu unanimitate.

I. ARMEANU

Liceul ortodox de fete
„Elena Odobescu"
STR. LASCAR CATARGI 20
primeşte înscrieri pentru examenul de admitere în clasa I-a, care se va ţine în ziua de 22 Iunie ora 8 a. m.
Direcţiunea

Judecarea apelurilor fiscale

începe astăzi

Comisiunea pentru judecarea apelurilor fiscale îşi inaugurează azi după amează lucrările, în localul administraţiei de constatare.

Comisia se compune din d-nii: A. Wincler preşedinte, d. Mardare reprezentantul fiscului, d. Profir din partea Camerei de Comerţ, d. Fred Şaraga şi A. Leca din partea contribuabililor. Urmează a se judeca apelurile impunerilor la clădiri, sarcini ipotecare, profesii etc.

Pentru azi au fost sortite următoarele apeluri: Lazăr Ianculovici Tg. Frumos, Leon Istein Tg. Frumos, T. Iacovachi Coinari, Tr. Miloş, Sura Aronovici, Leon Aronovici, Zigmund Leibovici, Ichil Blumenfeld, Samoil Goldenberg, toţi din Pd. Hoae, H. Leibovici Belceşti, C. Rusu Gropniţa, N. Cojocaru Gropniţa, Gh. Ionescu, N. Horga-Coarnele Caprei, Mauriciu Schvartz str. Mărzescu, H. Haimovici Seuleni, H. Şulim Bivolari, A. Zaconschi Bivolari, V. Alesciuc, N. Săcăleanu Şipote, Gram, Rediu Mitropolie, B. Leibovici, C. Gherasim, N. Constantinescu-Ţiganaşi, D. Gherghina str. Lăutari, Lupu Şmil Aron str. V. Lupu, H. Şneer Păcurari, Haia Sura Pascal C. Negri, Mendel Nuţăm str. Arapu, Z. Bercovici P. Halei, S. Weissman Căp. Păun, Ruhla Braunştein P. Halei, N. Despinescu Tg. Frumos.

Mâne Marţi 4 Iunie comisiunea de apel va judeca următorii contribuabili: M. Veissberg str. Arcu, D. Munteanu str. Sft. Lazăr, I. Leibovici str. Palat, Strul Herşcovici str. Sft. Sava, I. Constantin str. Rampei, C. Angelescu Gara Iaşi, Gh. Iordăchescu str. Zugravi, I. Hirschenzon str. Gându, Manase Iancovici Socola, Gh. Maralea str. Istrati, P. Cohn str. Sft. Andrei, N. Şoltuz str. Crucei, M. Siegler Nicolina, N. Drăgoi str. Pompieri, M. Ichilovici Nicolina, Ion Gâlcă com. Bucium, Ana Gavrilescu str. Sft. Lazăr, A. Ianculescu str. Sft. Sava, C. Matei str. Iancu Bacalu, S. Fruchtman şos. Moara de foc, Maria Negel str. V. Alexandri, I. Gh. Popovici căp. Păun, Elena Pastia str. Lăpuşneanu, Sol. Aronovici Bl. Roseti, Ecat. I. Tudor str. Stejar, N. Strul str. Aurel Vlaicu, V. Mihailescu str. Brânduşa, H. Bucovici str. Eternitate, C. Ştefanache, str. Jelea, N. Cristea şos. Naţională, H. Dvorac Bl. Brăteanu, Lazăr Leibovici str. V. Lupu, Evdochie Balabanova str. I. Creangă, Eli Goldstein str. Basceauş, Epitropia bisericii Armeneşti şi M. Bercovici str. Darabani.

Trimişi în judecată

pentru sechestrare de persoană

Am relatat reclamaţia d-lui A. Rozenthal comerciant din str. Sărărie, care susţinea că a fost răpit într'o noapte de rudele sale, şi dus într'o casă din str. Palat, pentru ca în lipsa lui să-i poată goli casa şi prăvălia.

In urma cercetărilor făcute la această reclamaţie, parchetul a trimis în judecată pe d-nii Iosef Rubin din str. Cuza Vodă şi H. Rubin din str. Palat.

Dosarul a fost înaintat Tribunalului.

„Strandul Iaşilor"

se deschide curînd

Peste câteva zile, *„Strandul Iaşilor"* îşi va deschide porţile.

Actualmente, se lucrează cu râvnă la ultimele îmbunătăţiri ce s'au proectat şi care desigur vor stârni entuziasmul ieşenilor.

Bazinul de înot a fost complect betonat. Debitul de apă va fi mărit, iar apa se va scurge în bazinul de canotaj prin mai multe guri laterale. In modul acesta, apa din bazinul de înot va fi mereu curată.

Imprejurul bazinului s'au făcut straturi cu flori, cari îi dau o nuanţă admirabilă.

S'au făcut apoi noi cabine, iar cele vechi au fost renovate.

Se vor aduce mai multe aparate de gimnastică şi jocuri distractive, cari vor constitui o atracţie pentru vizitatori, în special pentru copii.

Terenurile de tenis au fost nivelate şi înfrumuseţate. Ca antrenor pentru amatori a fost numit d. Victor Stocloza, un diplomat al Federaţiei de Tenis din Bucureşti, care predă lecţii cu preţuri avantajoase, în tot timpul sezonului.

Sacrificiile depuse de conducătorii ştrandului, vor fi răsplătite cum se cuvine de marele public, care îşi va da desigur, concursul. V. G.

Informaţiuni

x *Pensiile trimestriale.*— Societatea veteranilor şi invalizilor a intervenit la d. prefect T. Zipa pentru achitarea pensiilor trimestriale pe April, invalizilor şi văduvelor din jud. Iaşi.

D. T. Zipa a expediat imediat o telegramă către Casa generală de pensiuni, stăruind pentru achitarea pensiilor.

x Primim:

„La secţia 4-a a Tribunalului Iaşi, s'au repartizat spre judecare, două acţiuni penale privitoare pe domnii componenţi ai soc „Pietatea Creştină" din localitate, introdusă de către Dl. Mihai Nicodim în contra numiţilor conducători pentru că au publicat 2 anunţuri în ziarele „Ziua" şi „Opinia" din 28 a. c. şi prin care au comis în dauna D-lui M. Nicodim delictul de calomnie prin presă. Reclamantul s'a constituit parte civilă cu 500.000 lei".

x *Bonurile de premii din seria 60-a, se preschimbă zilnic la administraţia ziarului „Opinia"*

x D. Iosub Carniceru din str. Smârdan 11, a reclamat Parchetului pentru sperjur pe d. Schvartz din Str. Apeduc.

Numitul este învinuit că ar fi jurat falş într'un proces de excrocherie, la Trib. Iaşi.

S'au dispus cercetări.

x Dr. Brener *specialist mamos*, boli de femei. *Cons* 2—8 d. m. în str. Banu.

Anchetarea unui caz sadic

Autorităţile judiciare cercetează un caz sadic ce s'ar fi petrecut la Institutul Antirabic din localitate.

Trei gardieni dela acea instituţie sunt învinuiţi că ar fi încercat să violeze în curtea spitalului o tânără fată de 13 ani anume Emilia Zaifert din Bilţi, care se află în tratamentul institutului.

Unul din gardieni a fost adus la parchet pentru a fi ancheta*t*.

Rubrica Sportivă

Textila M. W. dispune de Sporting - Chişinău

cu 5—0 (1—0)

Ultima partidă, din retur, pe care a susţinut-o Textila, s'a terminat în favoarea ei, învingând la scor, pe Sporting-Chişinău cu 5—0 (1—0). Rezultatul surpriză obţinut de ieşeni, i-a fixat în locul IV, în clasamentul seriei a V-a. După pronosticul făcut de noi, ieşenii, au ieşit învingători; au câştigat matchul pe merit, jucând cu mult elan şi surclasând pe divizionarii Chişinăului.

Arbitrajul d-lui Coblanscki-Cernăuţi, a mulţumit ambele echipe.

*

Rezervele *„Macaby Hacoah"* au dispus de *„Concordia"* cu 3-0. A arbitrat d. dr. Cădere.

*

WOLLEY-BALL.—Matchul de Wolley-Ball, care urma să aibe loc Sâmbătă 1 Iunie, între Macaby-Hacoah şi reprezentativa Liceelor ieşene, nu s'a disputat, din cauza timpului nefavorabil. Matchul se va disputa Joi 6 Iunie.

Semm.

S'a aplanat conflictul

dintre avocaţi şi fisc

Am relatat agitaţia avocaţilor ieşeni pe chestia impunerilor fiscale.

Discutând în această privinţă cu d. Mardare, adjutorul financiar de constatare ne declară: „Supărarea avocaţilor nu era chiar în totul justificată. Reprezentantul fiscului, d. Dimitriu a prezentat în comisiune un tablou-proect pentru impunerea avocaţilor. Trebuea ca şi reprezentantul avocaţilor d. Matache Georgescu să prezinte un contratablou; sau să se examineze de la caz la caz. Delegatul avocaţilor a părăsit însă şedinţa, ostentativ şi a alarmat baroul.

Lucrurile s'au limpezit însă. Impunerile au fost efectuate ulterior, cu participarea d-lui Matache Georgescu, după norme reale, cari satisfac şi pe contribuabili şi pe fisc, în măsura în care este posibil să fie satisfăcut cineva.

*

In aceiaş chestiune, d. Matache Georgescu, ne spune însă că, dacă nu se producea această alarmă, avocaţii ar fi fost greu impuşi, reprezentantul fiscului fiind foarte intratabil. Deasemeni ne arată că s'au efectuat, în absenţa d-sale o serie de impuneri, asupra cărora s'a revenit ulterior.

Fapt este însă, că în prezent conflictul dintre avocaţi şi fisc este planat.

z. dessm.

Georges Milton

Feriţi-vă de insecticide de calitate inferioară.

x **Laboratorul de analize medicale, chimice şi microscopice Dr. Ratianu** autorizat de Minist. Săn. Publ ce, execută analize complecte de urină, spute, secreţiuni, etc. precum şi orice analize ce interesează industria, comerţul, şi higiena alimentară. Iaşi Cuza Vodă 48.

Secretul frumuseţii *încetează de a fi un mister:*
higiena corpului devine indispensabilă esteticei, desăvârşind personalitatea.
Cu minimum de cheltuială vă puteţi îngriji şi înfrumuseţa, căci
SĂPUNUL CAOLA şi CREMA CAOLA-VITAMIN
costă împreună numai LEI 30.—
Incercaţi înainte de a vă pronunţa.
De vânzare în toate magazinele de specialitate.
UN PRODUS:
THE BAEDER PERFUMERY Co. Ltd. NEW-YORK

DACIA-ROMANIA
Societate Generală de Asigurări
REPREZENTANŢA GENERALĂ IAŞI
Aron Weinstein şi Willy Goldstein
Birourile STRADA ACADEMIEI No. 1 (Piaţa Unirii)
Oferă asigurări de:
Viaţă, Incendiu, Grindină, Transport, Accidente, Automobile, Furt prin spargere, etc.

Proprietari de imobile
Atenţiune
Deplină garanţie.—Primă extrem de eftină. Condiţiuni speciale la clădiri în general şi clădiri noi în special, vă oferă
„TRANSSYLVANIA"
Bancă generală de asigurări S. P. A. necartelată. — Fondată în anul 1868
Capital social şi fonduri de rezervă Lei 132.068.948
15 clădiri mari proprii
Prin reprezentantul ei general
Max Thau
Str. Căpitan Păun 9. Telefon No. 303
Referinţe de primul rang.— Cereţi oferte.

Informaţii

x *D-r. Dr. L. Iacoby* fiind complect restabilit în urma operaţiei suferite, şi-a reluat consultaţiile pentru boli de copii şi sugari zilnic dela 3-7.

x DEJEUNURI, desene noi, pentru lingerie de domni au sosit la mag. „FAVORIT". Se vinde cu metrul.

x *Pentru doamnele elegante.* Rochii de vară ultimele modele parisiene precum şi un bogat asortiment de pardesie şi mantile FULGARINE au sosit la marele magazin de ux ***„FANTASIO"***.

x POŞETE ALBE modele originale găsiţi eftin la mag. „SURSA".

x DEPILATOR WERNER este preparatul care esociază agreabilul cu utilul, făcând să dispară părul de pe părţile corpului unde nu convine a-l avea. Depilaţi-vă! Noblesse oblige! Preparat de Farmacia Werner—Iaşi. 11

x Plecaţi la Karlsbad în condiţii avantajoase. Informaţii la S. PERITZ, Lăpuşneanu 28. La cerere prospecte şi detalii prin poştă.

Aparate şi borcane originale
Weck
Fraţii Hirschensohn
STR. ŞTEFAN CEL MARE No. 2
Feriţi-vă de imitaţiuni

IMOBIL MARE înconjurat de mult teren, situat în plin centru, se vinde. A se adresa la ziar sub B.

DE VÂNZARE în str. Stejar 20, una casă compusă din două odăi, antret, bucătărie, şură şi loc 1105 m. p. Preţ foarte eftin. Adresa: F. Fairing str. Eternitate 24.

AUTOMOBIL „RENAULT" în perfectă stare, de vânzare cu preţ foarte avantajos. Str. Istrati No. 6 (în dosul Liceului Internat).

DE VÂNZARE casa cu 5 camere, 2 bucătării Tout a l'egouts, pivniţă de piatră, curte, grădină, atenanse în str. Apeduc No. 17 prin Elena Doamna.

DENTIST
Friedrich Grünberg
ŞTEFAN CEL MARE 3
execută danturi incasabile, fără cauciuc

DOCTOR
Corneliu Stoian
Genito-urinare, sifilis, venerice
Consultaţii 4—7
strada I. C. Brătianu 58

Serbătorirea d-lui prof. I. Constantinescu

Sâmbătă seara Profesorii Liceului Naţional din localitate au sărbătorit retragerea la pensie a colegului lor, eminentul profesor de geografie, I. Constantinescu.

Intruniţi la o agapă colegială, în localul Liceului, au omagiat pe serbătorit, arătând calităţile lui sufleteşti şi meritele didactice, prin cuvântări pline de entuziasm şi căldură.

Au luat parte d-nii profesori: Gh. Manoliu Director Liceului, Valeriu Butureanu, directorul Şc. normale, Pr. Iordăchescu, prof. Stamboliu, Alex. Atanasiu, Golimas, R k ş. a.

REP.

Prudenţa este mama înţelepciunei!
Controlaţi-vă sănătatea!
Analiza urinei este în mare parte certificatul sănătăţei Dv. Prin analiza urinei medicul vă poate arăta uşor drumul cel mai scurt la perfecta sănătate. Deci înainte de a pleca la băi sau de a începe o cură, faceţi-vă analiza urinei în cele mai perfecte condiţiuni la
Farmacia Dr. Beceanu
Instrucţiuni şi vase speciale sterilizate la dispoziţie.

NODAL
SUPRIMĂ DUREREA

Astăzi la Phoenix
cu preţurile de 15, 10 şi 8 lei
Bataille (Bătălia)
cu Charles Boyer, Annabella şi tragedianul Inchijinoff
Al doilea film
Ţi-am dat inima mea
cu JEANETTE MACDONALD şi RAMON NOVARO
AZI şi în zilele următoare LA SIDOLI
O familie numeroasă
cu GEORGES MILTON Al doilea film
PRIZONIERUL
cu DOUGLAS FAIRBANKS Jr.
Complectare: JURNAL SONOR FOX

ULTIMA ORĂ

Vizita regală în Basarabia

Inaugurarea catedralei din Bălți

Suveranul și Voevodul Mihai, au vizitat Sâmbătă Noua-Suliță (jud. Hotin); apoi Hotinul unde Regele a pus piatra fundamentală a unei catedrale.

Ieri s'a târnosit marea catedrală episcopală din Bălți și totodată s'a sfințit paraclisul școalei de fete.

A urmat un banchet de 24 persoane, la care au vorbit foarte frumos Episcopul Visarion, Mitropolitul Maximos delegatul patriarhiei din Constantinopol și Episcopul din Lublin, delegatul bisericei din Polonia.

A răspuns M. S. Regele care a declarat că Episcopul Visarion i-a înțeles intenția, lucrând pentru biserica vie.

*

După amiază, Regele a inspectat garnizoana Bălți; apoi a luat ceaiul la Cazinoul ofițerilor.

La ora 7 și jum. seara, trenul regal a pornit din gara Pământeni și s'a oprit la Fălești unde Suveranul a fost primit cu entuziasm de populație și de școli.

La ora 12 și jum. noaptea, trenul regal a sosit la Chișinău. Cercetașii, cu facle în mână, luminau drumul.

Regele stă în Chișinău astăzi și mâne.

*

Ieri, în fața regt. 13 infanterie au defilat trupele garnizoanei locale, serbătorind astfel trecerea Suveranului prin zona comandamentului Corpului 4 armată.

După defilare d. general Ionescu a citit ordinul de zi către ostași, dat de corpul 4 armată. Apoi d. general Ionescu a vorbit despre însemnătatea zilei.

Manifestația ceferistă de la Iași

Cum a decurs vizita d-lui Cezar Mereuță — Se angajează personal nou la c.f.r. — Autobuze în Moldova

După cum am relatat, Sâmbătă dimineață a sosit în localitate d. Cezar Mereuță, director general c. f. r. însoțit de d-nii Macovei, directorul mișcării, Zarifopol și Jean Maxim, directorul presei c. f. r.

Vizitarea atelierelor

In sala de recepție a gării Iași s'a servit un ceai, după care d. Cezar Mereuță a vizitat atelierelee c. f. r. Nicolina. D-sa s'a interesat de traiul lucrătorilor și a promis că va face tot ce-i în putință pentru îmbunătățirea situației lor.

D. Ceaușoglu, directorul atelierelor, a adus la cunoștința directorului general că actualmente se lucrează la construirea unor hale de lucru, deoarece parte din lucrători muncesc sub cerul liber.

Deasemenea a mai prezentat d-lui Mereuță și un vast plan pentru refacerea atelierelor, plan pe care directorul general c. f. r. l-a aprobat în principiu.

D. Mereuță a vizitat apoi atelierul-tren de lucru, școala de ucenici și alte atenanse, după care a pornit spre biserica Banu unde preoții Andreescu și Petru Chirica au oficiat un serviciu religios pentru pomenirea membrilor decedați ai asoc. „A. D. Xenopol".

După serviciul divin a vorbit pr. Andreescu în numele bisericii, urând mulți ani de prosperare asociației și spor la muncă conducătorilor.

Banchetul

La ora 1 a avut loc în sala cămin. cultural c. f. r. un banchet pentru sărbătorirea a 10 ani de activitate a casei culturale și sportive „A. D. Xenopol". D. *Mereuță* închină pentru M. S. Regele Carol al II. Asistența ovaționează. D. director *Emil Niteseu* aduce elogii directorului general.

D. Iancu Botez, preș. Camerei de Comerț, arată legăturile strânse dintre calea ferată și comerț, legături care determină progresul economiei țării.

Mai vorbesc d. insp. Atanasiu, d. Dionisie Heul și d-na av. Grigoriu, după care ia cuvântul d. director general Cezar Mereuță, care spune că în personalul c. f. r. a recunoscut oamenii muncii și ai disciplinei.

Se bucură ca în Iași, orașul care a dat întotdeauna nota culturală, se sărbătorește jubileul de 10 ani al unei asoc. Culturale.

Șezătoarea

După ameazăzi a urmat o frumoasă șezătoare. Cuvântul de deschidere l-a ținut d. Emil Nițescu. D. prof. univ. A. Oțetea a descris viața savantului ieșan A. D. Xenopol.

D. insp. R. Ciugulescu, a făcut o amplă expunere asupra activității asociației.

A urmat apoi partea artistică, relevându-se o frumoasă piesă ocazională scrisă de d. Gh. Amanci.

*

Am cerut câteva lămuriri d-lui Macovei, directorul mișcării, asupra reangajărilor de personal. D-sa ne-a declarat că se fac noui reangajări, deoarece traficul a sporit simțitor. Până în prezent au fost angajați peste 2000 ceferiști. Și se vor face noui numiri pe măsură ce nevoile administrației vor impune acest lucru.

D. Macovei ne-a mai înștiințat că până la 15 Iunie se vor pune în circulație autobuze și pe distanțe din cuprinsul Moldovei. S'au comandat 40 autobuze în acest scop.

*

D. Cezar Mereuță, a primit în audiență numeroase delegațiuni de ceferiști cu cereri pe care directorul general a promis că le va soluționa.

Informații

x Se dezminte știrea că la Hotin, în trenul regal, ar fi avut loc o consfătuire ministerială prezidată de Rege.

x A fost condus la comisia Șloim Farladinsclu din Cetatea Albă, care făcea scandal pe stradă. El părea dement.

x La serbările de la Bălți, au participat din partea Mitropoliei, vicarul Grigorie Leu și arhidiaconul Ilie Gheorghiță.

x Cetitorii noștri din provincie, care au strâns bonurile de premii din seria 60-a sunt rugați a le trimite în plic închis la Ad-ția ziarului „OPINIA" anexând 7 lei în mărci poștale.

Deasemenea, abonații din provincie vor primi bonul după ce vor trimite 7 lei în mărci poștale.

x Trufandale, delicatese fine, coloniale și băuturi delicioase, la Frații Pogor, cu prețuri foarte eftine.

x Gulere „ETERNA" toate formele moderne și gulere militare Kahki au sosit la magazinul „FAVORIT".

x POȘETE ALBE modele exclusive au sosit la magazinul „FAVORIT" str. Cuza Vodă.

Problemă universitară

De ce a demisionat d. rector Traian Bratu...

O lungă scrisoare explicativă trimisă azi ministrului instrucțiunii — Universitatea ieșană complect neglijată

Sâmbătă seara a fost o ședință agitată a Senatului Universității ieșene. Membrii Senatului au constatat odată în plus că, cu modul vitreg cu care continuă a fi tratat înaltul for de cultură dela Iași, nu se poate lucra mai departe, — oricâtă bunăvoință ar fi.

Deaceea d. prof. Traian Bratu rectorul Universității și-a dat demisia din postul ce-l ocupa, având solidari pe toți membri Senatului. Chiar Sâmbătă seara s'a expediat o telegramă Ministrului instrucțiunii prin care rectorul și senatorii roagă să li se aprobe demisiile.

O scrisoare explicativă

D. prof. Traian Bratu a redactat o lungă scrisoare în care lămurește motivul demisiei d-sale. Scrisoarea va fi expediată azi d-lui C. Angelescu ministrul instrucțiunii.

D. prof. Bratu desvoltă șase chestiuni prin care arată de ce nu mai poate să rămâie în postul de rector.

Aripa nouă a Universității care se află de peste doi ani în cărămidă, nu poate fi terminată fiindcă nu se acordă fonduri, cu toate că ministerul a promis că banii vor veni la timp.

Seminariile de litere și laboratoriile de geografie au rămas fără local; deasemeni facultatea de Drept nu este încă complect amenajată. Rectoratul a utilizat taxele de construcție achitate de studenți pentru continuarea clădirii; în schimb ministerul n'a trimis nimic.

Din fondul pentru materiale redus numai la 2 milioane jum. Universitatea a primit deabia 753 mii lei.

După cum se știe, pentru 16 Iunie cor. s'a pregătit comemorarea centenarului Universității ieșene; din cauză că nu s'au trimis fonduri nici pentru această deosebită de importantă solemnitate, comemorarea a fost amânată.

Pe lângă toate aceste umiliri și lipsuri, Universitatea trebue să prmească un custode administrator care să incaseze taxele studențești gajate la Casa de Economie, deoarece ministerul nu achită la Cek dobânzile contractuale.

D. Bratu termină scrisoarea în mod impresionant:

— „Nu sânt jurist pentru a mă judeca cu Cek sau alții, dar îmi dau seama că în împrejurările actuale când Universitatea ieșană este tratată atât de neomenos, nu pot să duc mai departe onorata dar greaua sarcină de rector".

*

D. ministru Angelescu care are cunoștință încă de vreo săptămână de frământările universitarilor ieșeni, va primi azi scrisoarea de demisie a d-lui Bratu și va decide.

Noi sperăm totuși că în curând Universitatea Mihăileană va reintra în toate drepturile ei.

ADMAK

O grevă originală a foștilor luptători

București 3. — In sala „Eintracht" s'a ținut ieri congresul decoraților din război, convocat de U. N. A. L. (Uniunea națională a foștilor luptători) de sub președinția d-lui Virgil Serdaru.

S'au exprimat o serie de doleanțe, între care și călătorie gratuită pe calea ferată.

Congresiștii au rămas în sală până la ora 5. p. m. declarând că nu pleacă deacolo până nu li se aprobă cererea.

Poliția a ordonat evacuarea sălii. Congresiștii au ieșit în corpore și s'au dus la sediul lor din str. Rosetti. Acolo s'au tras la sorți 100 de foști luptători care stau în greva foamei!

Și farmaciștii amenință cu greva

Ieri s'a ținut congresul general al farmaciștilor. S'a protestat contra concurenții pe care o fac drogheriile și invazia farmaciștilor străini.

S'a votat o moțiune în care se spune că, dacă până în două luni, cererile farmaciștilor nu vor fi satisfăcute, se va declara grevă și vor fi închise toate farmaciile din țară.

Comercianții ieșeni trebuie să se organizeze pentru apărarea intereselor profesionale

Intrunirea de ieri dela A. C. I. — Expunerea d-lui senator N. Gheorghiadi

Asociația comercianților și industriașilor de sub președinția d-lui senator N. Ghiorghiadi a ținut ieri dimineață o întrunire la noul sediu dela hotelul „Trayan".

Acțiunea pentru Iași

D. *N. Gheorghiadi* explică de ce A. C. I-ul și-a rărit întrunirile, — cauza fiind activitatea d-sale parlamentară și aceea la asociația „Amicii Universității", unde a apărat mereu interesele de breaslă.

Primul capitol al expunerii d-lui Gheorghiadi se încheie cu un apel către comercianți și industriași, ca să adere la acțiunea pentru salvarea Iașului.

Interesele comercianților

Mai departe, vorbitorul se ocupă de păsurile comerțului și industriei. Impozitele, — așezarea, impunerea și încasarea lor — sunt o adevărată nenorocire. O altă calamitate este regimul de import. O reglementare de haos, mereu variabilă și care a condus la scumpirea mărfurilor cu sută la sută.

Una din cauza relelor o constituie nesolidaritatea comercianților și industriașilor.

Se impune organizarea în societăți și sindicate, pentru apărarea și susținerea intereselor.

D. N. Gheorghiadi și-a încheiat expunerea relevând abuzul periculos cu repetatele „luni ale Bucureștiului" care dăunează vieții economice a orașelor provinciale.

Cere ca „una Iașului" să se facă neapărat.

Targul ieftin

D. *Ilie Mendelsohn* aduce elogii d-lui Gheorghiadi pentru activitatea depusă în Senat și îi cere să continue lupta.

Propune apoi să se ia atitudine în chestia Târgului eftin printr'o solidarizare alături de d. S. Cristian, „calul de bătae" al intereselor politicianilor.

D. *Em. Marcovici* relevă vitregia autorităților pentru Iași, singurele vinovate de starea de depresiune în care ne găsim astăzi.

D. *N. Ghiorghiadi* aduce unele precizări în chestia Târgului ieftin.

Consideră broșura editată de Camera de comerț ca o indelicatețe, a'âta timp cât „chestia" este în fața instanțelor judecătorești. Dealtfel întreg raportul d-lui inspector Tacit, este perfid și de rea credință.

Din raport nu rezultă sustrageri sau însușiri de bani, ci numai nerespectarea legii contabilității statului.

Mulțumește d-lui S. Cristian pentru toată munca depusă la organizarea Târgului eftin și se declară în totul solidar cu gestiunea d-sale.

Ultimul a vorbit d. *S. Cristian* care a comentat concluziile și propunerile din raportul de anchetă.

Documentează cu date și cifre din raport că anchetatorul se contrazice și acuză fără temei.

Așteaptă cu încredere cuvântul decisiv al Justiției, care va dovedi că Târgul eftin a fost o manifestație economică ce a făcut cinste Iașului și Moldovei.

H. Burileanu

Cetiți zilnic „Opinia"

Ședința comunității israelite

In preajma noilor alegeri

Plenul comunității israelite s'a întrunit ieri sub președinția d-lui dr. Solomovici.

Fac comunicări d-nii Leopold Spigler, Horovitz și Buhman.

D. ing. Buhman face o dare de seamă despre distribuirea azimei de Paștele mosaic. S'a împărțit azimă gratuită la nevoiașii evrei, în valoare de aproape 500.000 lei.

După propunerea prezidentului, adunarea mulțumește și elogiază pe d. inginer Buhman.

Se apropie data alegerii pentru instituirea unei noi epitropii a comunității. Plenul decide, ca adunarea generală ce precedează alegerile să aibă loc la 23 Iunie.

Ședința se termină printr'un apel către populația israelită, ca să participe la serbarea eroilor de Joi 6 crt. și la acea a restaurației din ziua de 8 Iunie.

Cuvântarea la cimitirul israelit o va rosti d. dr. Solomovici.

DAN

Un vapor românesc pleacă la Odessa

Constanța 3. — Un vapor românesc (probabil elegantul vas „Principesa Maria") va pleca la Odessa, la finele lunii Iunie, pentru a lua pe bord și a aduce în țară bogățiile noastre artistice și arhiva ce fusese evacuată la Moscova.

Inalți prelați străini în vizită la Iași

Mitropolitul Maximos din Grecia și episcopul Sava din Polonia, cari au asistat la festivitățile de la Bălți, au fost invitați de I. P. S. Mitropolit Nicodem ca să viziteze și eparhia Moldovei.

Arhidiaconul Gheorghiță, care s'a întors azi dimineață de la Bălți, a înștiințat pe Mitropolit că prelații străini vor veni la Iași peste două zile.

Distinșii oaspeți vor fi conduși de I. P. S. Mitropolit Nicodem și vor face un pas mai îndelung la Mânăstirea Neamțu.

Jaf la un medic din Iași și alte furturi

In sala de așteptare a d-lui dr. A. Socolovschi din str. Cuza-Vodă, a intrat un necunoscut și a furat haine și diverse obiecte în valoare de vreo 5 mii lei.

Cazul a fost reclamat d-lui Gr. Botez, directorul chesturii.

— O spargere îndrăzneață s'a înregistrat în cursul nopții la d. Israel Brauner din str. Tăetoare 57.

Răufăcători s'au introdus în debitul d-sale și au furat produse C. A. M. în valoare de 5000 lei și dintr'un șifonier; din dormitor au scos vreo 30 cămăși bărbătești, după care au dispărut.

— Un furt de obiecte casnice s'a comis la d-na Margareta Hricu din piața Nicolina.

— D. Borcea Andrei din Cogeasca (Iași) a reclamat că a fost jefuit prin grant de pungașul de buzunare Teodor Vârlan din str. Morilor 52.

— O incercare de spargere s'a înregistrat la d. Buium Marcovici din str. I. C. Brătianu 138. A fost prins Vlad Marton din str. Ștefan cel Mare pe când încerca să se întrpducă pe dindos în locuința d-lui Marcovici.

Se bănuește că Vlad Martin este autorul spargerii de acum câtva timp dela ceasornicăria Maiman (P. „Unirii).

Intruniri politice

La Cernăuți a avut loc întrunirea naț-țărănistă.

D. dr. Lupu s'a pronunțat pentru răsturnarea regimului liberal și pentru menținerea alianțelor noastre externe, sub egida Franței.

D. I. Mihalache spune că guvernul liberal a azvârlit țara în haos. Combate curentele șoviniste.

*

La Netezești (Ilfov) s'a ținut o întrunire a Frontului Constituțional.

D. mareșal Averescu a vorbit despre întronarea cinstei, legalității și autorității.

Dl. Gh. Bratianu acuză guvernul că vrea să restrângă drepturile poporului.

Câteva agresiuni în localitate

La spitalul Sf. Spiridon a fost internat V. Zamfirescu din str. Țuțora, care se plânge că a fost grav maltratat cu toporul de V. Sofrone din aceiaș stradă.

— Deasemenea a fost internat în spital Petre Coșăreanu din str. Tăetoare 16, bătut de Ion Melnicu din str. Cetatea Mică 13.

— D. I. Bidea din str. Uzinei 52 a reclamat că Gr. Roșca din str. Platon a sărit asupra d-sale cu toporul. Roșca a fost dezarmat și condus la comisie.

— Dna Ion Rodica din str. Tătărași s'a plâns la poliție că a fost acostată și lovită pe str. Cuza-Vodă, fără niciun motiv, de Gh. Păunaș din str. C. Vodă 45.

x **Durerea de bătături** te enervează și te indispune. Remediul îl găsiți în preparatul „ANTICALUS" soluție și pomadă care alină durerile și desființează bătăturile. Depozit Farmacia Dr. Ratianu str. Cuza Vodă 48.

DOCENT DOCTOR
GH. PLACINȚIANU
Chirurg șef de spital
BOLI DE FEMEI
Chirurgicale, Nașteri
Cons. 3—5 p. m.
Str. Aleia Alexandri 5

Georges Milton

DOCTOR
A. Dascăl
Boli interne
Venerice și Sifilis
Tratamentul blenoragiei la barbați și femei.
Diathermie urologică și generală.
Consultații și tratamente 7½—10 a. m. și 2—9 seara.
Duminica 9—12 a. m.
Iași, str. Cuza Vodă 42
vis a vis de Camera de Comerț

DENTISTUL
D. GRÜNBERG-MOLDVAN
STR. CUZA VODĂ 23
Execută danturi complecte și parțiale din material nou incasabil și higienic (fără cauciuc) precum și orice lucrări dentare în metal sau cauciuc

DOCTOR
A. Socolovschi
fost asistent la Spit. Colentina (București)
Specialist în boli și operațiuni de NAS, GÂT și URECHI
Inhalație cu ozon (electr.)
electroterapie, raze, curente de înaltă frecvență
Cons. 8½—9½; 12—2; 4—7
Iași, str. Cuza Vodă 42

Pentru sănătatea ochilor Dvs., adresați-vă numai magazinului de specialitate

Optica modernă ARGUS
IAȘI, —LAPUȘNEANU 43
vis-a-vis de Hotel Palace
CALITATI SUPERIOARE
PREȚURI MODERATE

Dr. D. Hornștein
Medic de Spital
Specializat la Viena
(clinicele profesorilor Neumannn și Hayek)
în boli și operațiuni de nas, gât și urechi
Iași, str. Gh. Mârzescu 4
colț cu str. Brătianu
Cons. 3—6
Telefon 357

Prizonierul

AZI la ROXY
Bolero
2 filme de o egală valoare cu 12 și 8 lei intr.
cu GEORGE RAFT, CAROLE LOMBARD
Al doilea film
DRAGOSTE dincolo de mormânt
cu NORMA SHEARER și FRIEDRIC MARCH

182 MAURUL s'a scumpit
cumpără și plătește cel mai bine. Nu vindeți până ce nu încercați în I. C. Brătianu 82

ANUL XXXI No. 8442

ABONAMENTE

Lei 350 . . . . pe un an
„ 180 . . . . „ 6 luni
„ 90 . . . . „ 3 „
„ 1000 . . . . Instituții publice

ATELIERELE TIPOGRAFICE
IAȘI. — STR. LĂPUȘNEANU 37

Telefoane { Redacția 391 / Administrația 394 / Serviciul de noapte 367

1 LEU

OPINIA

Ziar popular cotidian

MERCURI 5 IUNIE 1935

SERIA 61-a

BON
No. 6
OPINIA

PREMII GRATUITE

Politica și afacerile

S'a făcut și se mai face zarvă mare în presă, pe chestia convențiilor economice în Germania. S'a obiectat că raporturile economice duc inevitabil și la o conlucrare politică. Prin urmare, —fiindcă noi facem politică internațională cu Franța, tot cu Franța să facem comerț.

Bine. Am fi bucuroși să facem comerț cu prieteni politici,— numai să fie clienți buni (cum se spune în limbaj comercial).

Să facem, așa dar și în special comerț cu Franța. Insă din nefericire, Franța ne ocolește la afaceri ; sau când le acceptă, pretinde condiții uimitor de oneroase.

Depildă, confratele „Curentul" relevă înțelegerea cu firma franceză de avioane H. Potez, pentru concesionarea aviației noastre civile. Iată condițiile principale:

Firma franceză aduce 6 avioane (în valoare de 15 milioane lei) care vor face curse și după termenul de concesiune, vor rămâne proprietatea statului român.

In schimb, statul plătește firmei Potez 51 milioane lei în trei ani, și-i pune gratuit la dispoziție aerodromuri, hangare, telegrafie fără fir, soldați etc.

Asta-i afacere: Parcă-i aidoma oferta Valery făcută primăriei Iași!

Dacă Franța ne propune asemenea „afaceri", ce mirare că ne îndreptăm și noi într'acolo unde găsim condiții mai acceptabile? Căci comerț trebue, negreșit să facem. Și îl facem unde putem mai convenabil.

LR.

Noul guvern francez

D. FERNAND BOUISSON
președintele cons. de miniștri

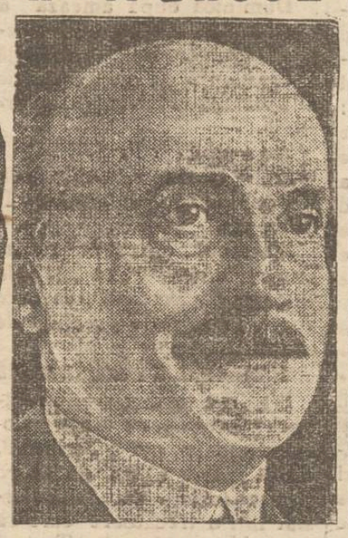

D. JOSEPH CAILLAUX
ministrul de finanțe

Parlamentarii și mișcarea ieșenistă

Cum vede situația d. deputat Em. Ceicovschi

Intâlnind pe d. deputat Em. Ceicovschi, îl întrebăm ce ecou a avut manifestația ieșenistă la București. D-sa ne răspunde:

— „In primul rând, trebuie să facem o distincție în felul cum se desfășoară propaganda pentru Iașul nostru. Unii vorbesc mult și își fac reclamă. Alții activează efectiv, în limita posibilităților, fără sgomot.

De pildă, noi parlamentarii facem tot felul de demersuri pentru diverse categorii de cetățeni, intervenim la centru și obținem toate înlesnirile posibile, fără însă a ne face din acest lucru un motiv de reclamă personală".

Ieșenism pozitiv

— „Astfel — continuă d. deputat Ceicovschi — socotesc că adevărata acțiune ieșenistă trebuie să se manifeste pe plan pozitiv, pe linia realizărilor practice. *O isbândă frumoasă în această privință a fost rezolvirea definitivă a problemei apei.*

Se agită acum chestiunea înființării unui post de radio-emisiune la Iași. Parlamentarii ieșeni fac demersurile necesare în acest scop, însă personal nu consider postul de radio pe primul plan al revendicărilor noastre. Efectul ar fi mai mult de ordin moral, platonic. Or pe noi trebuie să ne preocupe ajutorarea efectivă a Iașului.

De aceia socotesc de mai mare însemnătate mișcarea pentru readucerea facultății de agronomie și recunoașterea definitivă a învățământului farmaceutic la Iași. Un surplus de studenți în orașul nostru, deci un surplus de locuitori, înseamnă un aport pozitiv pentru viața economică a orașului. Și înviorarea mișcării economice trebuie să ne intereseze în primul loc".

Adevăratul ieșan

— „E ușor să faci ieșenism cu discursuri. In schimb, în practică, să preferi bunăoară, din anumite calcule, pe un bucureștean la o catedră universitară, când avem la Iași destule elemente valoroase pentru a ocupa catedra respectivă. E acesta un ieșenism destul de curios!

De aceia, pentru mine — a încheiat d. deputat Em. Ceicovschi — adevăratul ieșan nu este cel ce înalță osanale platonice Iașului, ci micul negustor de aici, care muncește zi la zi cu trudă, plătește dări pentru Iași și se luptă să mai mențină o dugheană în târgul nostru oropsit". RED

Mari succese științifice
ale d-lui prof. I. Borcea în Franța

Distinsul profesor ieșan d. I. Borcea a ținut o serie de cursuri la universitățile din Franța obținând adevărate triumfuri, —fapt înregistrat în presa din orașele universitare franceze.

Depildă, „Le Petit Dauphinois" din Grenoble cu data de 21 Mai a. c. scrie:

„Ieri după amiază, Institutul de piscicultură primea un maestru a zoologiei moderne, venind din inima Moldovei: profesorul Borcea dela Universitatea din Iași, care întreținea un auditoriu numeros, despre fauna apelor Dunării și ale Mării Negre. Eminentul maestru și fost ministru al instrucției publice al României, a fost prezintat de d. prof. Léger".

Urmează un rezultat al conferinței d-lui Borcea; apoi marele ziar din Grenoble încheie:

„D. Borcea este de o buna seama unul din marii specialiști europeni; de ani de zile d-sa studiază viața în ape. Ne a adus ieri la Grenoble, prin prezența sa, ceva din culoarea și spiritul frumoasei sale patrii; și pentru studenții noștri un învățământ prețios. D-sa a fost foarte călduros și bine ung aplaudat".

*

Cu acelaș entuziasm, d. prof. I. Borcea e recomandat de ziarul „L'Eclair" din Montpellier, cu data de 23 Mai.

Anunțând o conferință a d-lui Borcea, ziarul „L'Eclair" prezintă o foarte elogioasă biografie a profesorului ieșan; și încheie cu următoarele cuvinte:

„Intreaga carieră științifică a d-lui Borcea poartă pecetea educației sale franceze, iar biologii franceji l-au socotit totdeauna ca pe unul dintr'ai lor. La Societatea zoologică a Franței l-au făcut, în 1932, președinte de onoare. L'au regăsit și ascultat zilele acestea la Paris, Lyon, Grenoble. Primirea ce i-o vor face, d-sale și d-nei Borcea, la Montpellier și la Sète, le va dovedi că pretutindeni sânt la ei acasă, și în special aici unde marea, limba și fără îndoială sângele, ne unesc cu domniile-lor".

*

Reamintim că Universitatea din Montpellier a proclamat pe d. prof. Borcea doctor „honoris causa".

Marile succese ale profesorului ieșan sânt o mândrie pentru țara românească și în special pentru bătrânul nostru Iași.

„Palatul Knejilor"

Ie povestirea documentată, întru lămurirea legendelor născocite de poezia, ca și de superstiția poporului, în jurul unor ruine dintr'un pitoresc colț al munților Moldovei și al minunatei văi a Bistriței.

Din o îmbinare fericită a legendelor, cu cercetările istorico-arheogeologice și geografice ale cărturarilor, începând de la cronicarul Neculce și până în prezent, fără pretențiuni de erudiție, dar într'o formă literară aleasă, preotul C. Matasă, evocă fapte de mult trăite și uitate, le leagă cu stările de astăzi și fără nici un fel de bombasticism declamatoriu, face să vibreze toate coardele sufletești ale unei cucernice pietăți și ale adevăratului patriotism.

Lucrarea sa, vădește o mare dragoste de pământul țării ca și de țărănime, precum și o sinceră evocare a originelor noastre Dace, căci nu pierde nici un prilej de a pune în lumină urmele păstrate în chip și port, de strănepoții poporului vrednic și viteaz al Dacilor.

Pe multe drumuri cunoscute, dar și pe cărări și poteci nu prea cunoscute, cetitorul călătorește împreună cu autorul, fără a se îngrozi de prăpăstii stâncoase, sau de torente amenințătoare, dar simțind fiorul primejdiei suspendate, de odată cu farmecul naturii darnice și atotputernice.

Și iată cum dintr'o veche ruină a unui palat uitat, în care-luna doar de mai: „pătrunde, înălbind pereții", datorită sufletului, cunoștințelor și cu deosebire talentului de povestitor măsurat și cuviincios, s'a născut o carte-film, ca o floricică modestă dar rară și minunată din poala Ceahlăului.

Simți un minunat parfum de sulcină și de brad, într'o continuă vibrațiune de șuvoi de munte, într'o mare simplicitate de viață și acțiune, călătorind împreună cu părintele Matasă prin Hangu, Tecuce, Dorna și împrejurimile lor, și la fiecare popas, o duioasă, pioasă și cinstitoare amintire, a marilor ctitori cari au fost voivozii bietei Moldove.

Terminând cetirea cărții, n'ai de cât un regret, pe acel că s'a isprăvit.

Dar iată o carte, care ar trebui recomandată tuturor liceelor din țară, ca o călăuză sufletească excelentă din toate punctele de vedere.

Osvald A. Teodoreanu
2 Iunie 1935

Din toată lumea

Doctorița Europei, așa este supranumită d-na Mathilde Theyssen din Berna. Ea a împlinit 96 ani și este considerată cea mai bătrână doctoriță din Europa.

Originară din Germania, n'a putut urma acolo, studiile, deoarece în vremea ceia medicina era interzisă pentru femei. A plecat atunci în Portugalia, unde și-a luat doctoratul. Dar nu-și găsea ocupație, întrucât publicul n'avea încredere în femei doctorițe.

Cu mare greutate a fost primită în serviciul militar, ca infirmieră și a luat parte la războaiele austro-prusac din 1866 și franco-german din 1870. Văzând că nu poate face carieră în Europa, a plecat în China și Japonia, unde s'a perfecționat. După războiul mondial, s'a întors în Europa și s'a stabilit la Berna, unde a ajuns renumită.

Interesant este că, deși a împlinit 96 ani, d-na Theyssen mai practică medicina și are o clientelă numeroasă și devotată.

*

Coada câinelui.— Un proces original s'a judecat la Viena.

Un anume Richard Braun tăiase coada câinelui său. Despre acest lucru a aflat societatea pentru protecția animalelor, care s'a adresat justiției, cerând pedepsirea lui Braun în baza unei legi speciale.

Tribunalul, apreciind că a tăia coada unui câine constituie într'adevăr un act barbar, a condamnat pe inculpat la o amendă de 100 shilingi, adecă 2500 lei. Omul a plătit astfel cam scump coada câinelui!

*

Unde se mănâncă mai bine.— O comisiune de gastronomi a fost trimisă în anchetă prin Italia, spre a stabili unde se mănâncă mai bine. Comisiunea a vizitat zeci de orașe și târguri, unde a fost invitată la numeroase restaurante și case particulare.

Premiul întâi a fost acordat unui bucătar sicilian anume Saverio Pupella, care, în urma raportului comisiunii, a primit și o medalie din partea regelui Victor Emanoil al Italiei. Premiile următoare le-au obținut un bucătar din Napoli și altul din Veneția.

După această anchetă, italienii știu acum unde se mănâncă mai bine.

*

Trei frați, trei primari.—Se știe că recent au avut loc alegeri comunale în Franța. Cu acest prilej s'a înregistrat un caz interesant.

In arondismentul Arcueche, trei frați anume Delarbre au fost toți aleși primari. Eugène a fost ales în localitatea Beauchastel, Pierre la Vernoux și Francis la Albia.

In felul acesta invidia a dispărut între cei trei frați!..

Abisinia țara aurului

Abisinia, de când s'a produs conflictul cu Italia, a devenit un punct de atracție. Numeroși ziariști și scriitori au plecat să viziteze pământul Etiopiei;

O scriitoare franceză, Marcelle de Jouvenel, recent reîntoarsă din Abisinia, publică articole interesante într'un ziar parisian. Printre altele aflăm că Abisinia poate fi pe drept considerată țara aurului.

Sânt acolo vechi mine de aur — denumite „gropile cu comori" — iar apele râurilor aduc nisip aurifer. Procentul de aur este mult mai mare chiar decât cel din faimoasele râuri din Klondyke (Alasca).

Băștinașii extrag însă metalul prețios cu aceleași sisteme primitive, ca și acum câteva secole. Ei fac găuri în pământ, de unde scot țărna auriferă, sau adună nisipul apelor, trudindu-se apoi luni întregi pentru a separa pulberea de aur cu niște site rudimentare.

Dacă s'ar introduce procedeele tehnice moderne — scrie publicista franceză — Abisinia, prin minele ei bogate, ar deveni un neprețuit izvor de aur

Se vede deci că d. Mussolini n'are gust rău!..

Cetiți în pag. 4-a
Ultima oră

Cum va fi timpul în luna Iunie

Meteorologul austriac Adolf Brieskorn anunță următoarele pentru luna Iunie:

La început, mai ales în sud, cer înourat, furtuni și grindină. Timp răcoros mai ales noaptea. Dela 5 până la 9 Iunie, vreme capricioasă: amestec de timp frumos și cald, cu timp rece și cer acoperit.

Dela 9 la 11 crt., mai ales în apus, vânt și ploi. In aceleași zile, în alte regiuni va fi vreme plăcută. In orce caz, dimineața și seara, va fi încă răcoare.

A treia săptămână, dela 16 la 22 Iunie, va aduce manifestări puternice cu ploi și furtună, în special în zilele de 17, 19 și 21. Apoi cerul se va înseninа și timpul se va încălzi, cu excepția zilelor de 26 și 30, când în unele regiuni se vor înregistra vânturi, cer noros și chiar ploi.

Soția lui Goering
este evreică?

Am anunțat la timp căsătoria lui Goering, primul colaborator al lui Hitler și primministru al Prusiei, cu artista Emmy Sonnemann. Zilele trecute un ziar din New York a publicat știrea surprinzătoare, că soția lui Goering ar fi evreică.

Ziarul scrie că la Berlin există înregistrat actul de mariaj, purtând data de 12 Decembrie 1883, între Lazarus Sonnemann și Virgine Vogel, fiica lui Ioel Hirsch Cohen. Aceștia au fost bunicii Emmyei Sonnemann și ei au fost cununați de către rabinul Adolf Bing. Din acea căsătorie au rezultat trei copii: Ida, Iacob și August. Acesta din urmă s'a căsătorit cu o anume Matilda H., probabil tot evreică. Ei au fost părinții actualei soții a lui Goering.

Nu se știe întrucât versiunea ziarului american corespunde adevărului. In orice caz ea este interesantă și ar dovedi că în materie de dragoste, chiar cei mai fanatici hitleriști, fac câte o excepție!

REFLECȚII

Dela examenul de definitivat
al învățătorilor, din acest an

Anul acesta, ca și în fiecare an, s'a ținut examenul de definitivat al învățătorilor înaintea unei comisiuni de 5 profesori, având ca președinte pe d-l I. Botez, profesor Universitar și senator.

Sunt foarte bine informat că comisiunele au primit ordine și sugestii dela Minister, că școlile Normale dela războiu încoace au dat elemente slabe și deci trebuesc cernuți printr'o sită cât mai deasă...

A fost deajuns atât, pentruca comisiunele să se silească a da un procent cât mai mare din cei căzuți.

Dela războiu încoace sunt aproape 20 ani și elementele ce s'au prezentat sunt cu 6 clase normale complecte pecetluite cu diplomă. Aceasta poate fi o vină?

Vina trebuește găsită aiurea—se evocă mereu numele învățătorilor vechi, ca bine pregătiți și vrednici—să zicem că este un adevăr, dar pe acele vremuri erau numai 3 școli Normale în toată Moldova: Iași, Bârlad și Galați. Numărul candidaților ce se prezentau la școli era fr. mare în raport cu numărul locurilor și era chip să se facă o selecțiune riguroasă. Pe atunci în aceste școli nu exista categoria de elevi corijenți și repetenți, ci numai promovați.

Acum sunt școli Normale în fiecare capitală de județ și cu categoria de corijenți și repetenți și numărul candidaților ce se prezintă la școli de multe ori e mai mic de cât al locurilor vacante;— pricina este sărăcia sătenilor care nu pot satisface pretențiile de întreținere și taxele școlare.

Selecțiunea nu se poate face mai de loc și sunt primiți toți fiindcă ar fi amenințați profesorii să rămâie fără elevi și fără catedre... In școală la fel sunt favorizați tot de aceleași motive.

Comisiunile sunt formate din profesori specialiști, iar învățătorului i-se cere cunoștinți din toate obiectele: Pedagogia-generală cu anexele ei, didactică și metorologie, cu ramurile ei; Fisică, chimie, Botanică, Zoologie și Agricultură, Istorie, Geografie, Matematici și L. Română.

Aceste cunoștinți au fost cercetate cu prilejul dobândirii diplomei. Invățătorul ocupând catedra a devenit și el un specialist. N'ar fi suficient ca la acest examen să i-se ceară cunoștinți numai de specialitate?

Pedagogie g-rală, didactică, metodică și o lecție-practică ținută numai cu elevii școalei.

Felul cum s'a ținut examenul anual acesta și rapiditatea lui, a fost o curată bătaie de joc: Inchipuiască-și ori și cine dacă în timp de 10 zile dela 5-15 Mai, învățătorii din 5 județe: Iași, Botoșani, Vaslui, Tutova și Fălciu, sute de învățători au putut fi controlați în mod serios! Câte 25 candidați pe zi la 3 probe: oral cu toate materiile înșirate mai sus, lucru manual și lecții practice cu planuri scrise, față de timpul material a putut comisiunea să-și facă o convingere complectă despe candidat? căci acesta este rolul unei comisiuni!

Dintr'o singură întrebare nu se poate aprecia pregătirea candidatului. Nu norocul să fie criterul ci, realitatea și positivismul.

Am asistat din întâmplare la proba orală la o singură serie; un candidat a fost întrebat la șt. naturale, care-s părțile plante? Intrebare de cl. III primară, iar altul a fost întrebat care-i formula păcurii? cel dintâiu a fost apreciat fr. bine, iar al doilea a căzut.

Plătit cu o leală de mizerie, istovit de munca zilnică într'un aer viciat, într'o bojdeucă de clasă cu glod pe jos, cu fișe individuale după rețeta școlii active, seara deși cade de oboseală, totuși trebue să corecteze lucrări scrise date elevilor în timpul zilei. Ce să mai zic de șezători, căminuri-culturale, cercuri-culturale... Bietul învățător e vândut cu dramul. Dar de toate acestea nu vor să știe d-nii specialiști.

Invățătorii prin glasul Asociații g-rale care este bine organizată și prin președintele ei P. Țoni care este destoinic, meritos și de inimă, să ceară casarea acestui examen așa cum s'a ținut; iar dacă nu se poate, să deschidă ochii pe viitor și să ceară ca la orice comisiune de examinare să asiste un reprezentant al asociației—g-rale, pentru poliție, înlăturând norocul și înlocuindu-l cu cercetare sinceră, obiectivă și imparțială,—ca să numai asistăm la spectacolul dureros ca, bărbați și femei învățători în toată firea, să iasă dela comisiune, izbucnind în plâns ca copii.

C. A. IONESCU
Institutor-pensionar

Un ser contra... divorsului!
Invenția unui medic american

Doctorul Seale Harris din Alabama (Statele-Unite) a făcut să se vorbească mult despre dânsul în America, datorită unei invenți într'adevăr curioase. Este vorba de un ser contra... divorsului.

In genere—susține medicul american — divorsurile sânt provocate de nervozitatea femeilor. Această nervozitate se datorește excesului de insulină din sânge. In consecință doctorul Harris a preparat un ser, care vindecă starea de irascibilitate.

El afirmă că în felul acesta a reușit să evite multe divorsuri, calmând pe femeile prea nervoase. Cine știe însă, dacă bărbații îi sânt recunoscători!..

Clinica Chirurgicală Doctor TZAICU

din Sanatoriul Iaşi str. Carol 20

este în permanenţă pregătită pentru chirurgia de urgenţă.

Salvarea la dispoziţie — Pentru preoţi, învăţători şi toţi funcţionarii publici reduceri speciale — Telefon No. 248

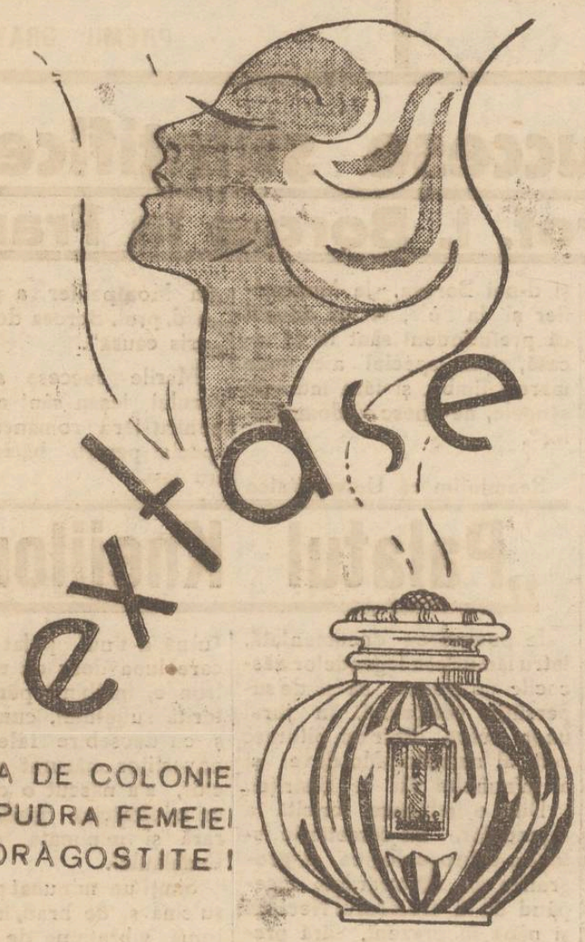

NORTIER

AZI la ROXY 2 filme de o egală valoare cu 12 şi 8 lei intr.

Bolero cu GEORGE RAFT, CAROLE LOMBARD

Al doilea film

DRAGOSTE dincolo de mormânt

cu NORMA SHEARER şi FRIEDRIC MARCH

Doctor
Margareta Cordescu
specialistă în
Boli de femei, naşteri şi operaţiuni obstetricale
S'A MUTAT şi consultă zilnic între orele 1—3 p. m. şi 6—8
Str. I. G. Duca (Muzelor) 32

DOCTOR
N. COSTINESCU
Specializat în Clinicile Universităţii Berlin (Spit. Charité)
în
Boli şi operaţiuni de nas, gât şi urechi
Str. V. Conta 32
Consult 3—6

TESTA

OBSERVAŢI TABLETA

SUPRIMĂ DUREREA

Antineuralgic-neîntrecut

MIGRENE-RĂCELI-FEBRĂ

=DURERI DE DINŢI=

REUMATISME-JUNGHIURI

Oare un blestem fără sfârşit?

Copilul Dv. nu umblă nici acum, încheeturile i-au rămas nedesvoltate, doctorul este îngrijat şi spune:

Scrofuloză, nu mai încape discuţie, copilul Dv. are nevoie de băi de iod. Dar nici să vă părăsiţi casa şi gospodăria nu puteţi. Ce e de făcut atunci? Ceva foarte simplu:

Recurgeţi la renumita Sare naturală de Iod de Bazna, care dă oricui posibilitatea de a face o cură completă de iod în casă, dispensând lumea de orice cheltuială de deplasare şi întreţinere într'o localitate balneară.

Văzând cu ochii, o să vă daţi seama cum oasele şi încheetur le copilului Dv. se întăresc şi devin normale. Primii paşi ai copilului sunt numiţi de către mamele recunoscătoare, paşii Baznei, fiindcă ei se datorează iodului miraculos de Bazna. Sare de Iod de Bazna se găseşte de vânzare la toate farmaciile şi drogueriile în pachete originale a 1 şi 4 kgr.

Epitropia Generală a Casei Spitalelor şi Ospiciilor Sf. Spiridon din Iaşi

Se aduce la cunoştinţa celor interesaţi că în ziua de 6 Iunie 1935 ora 10 dimineaţa se va ţine în iarmarocul Abatorului din Iaşi licitaţie publică pentru vinderea a 3 vaci.

Licitaţia se va ţine în conformitate cu art. 84 din Legea Contabilităţii Publice.

In caz că nu se vor vinde vacile în ziua de 6 Iunie a. c. se va ţine licitaţie nouă în ziua de 13 Iunie.

Depozit:
FARMACIA Dr. BECEANU
Piaţa Halei

Târgul de Sf. Petru
Cernăuţi

In timpul dela 29 Iunie până la 12 Iulie 1935 se va ţine la Cernăuţi iarmarocul tradiţional de Sf. Petru cu expoziţii agricole, industriale, comerciale, de meserii, a uzinelor electrice comunale, industrie casnică, de vânătoare, de pictură, precum şi serbări culturale, artistice, sportive şi distractive.

Comercianţii, agricultorii şi meseriaşii vor putea expune şi vinde mărfurile în standuri şi pe mese construite pentru acest scop în Piaţa Grigore Gh. Vodă. Vizitatorii beneficiază de reducere de 50% pe C. F. R. precum şi alte înlesniri.

Informaţiuni la Secretariatul General al comitetului Cernăuţi, Primăria Municipiului str. Alba Iulia, camera 31.

DUREREA de CAP
DE DINŢI şi NEVRALGIILE CELE MAI REBELE-INLATURĂ IMEDIAT
NOVAL
CERIŢI LA FARMACII CUTIA ORIGINALĂ

Un panteon la Iaşi

în cripta bisericei Trei Erarhi

Propunerea Asociaţiei pentru ridicarea Iaşului

Duminică după amează a avut loc în sala marelui colegiu a Universităţii, o şedinţă a consiliuiui de administraţie al asociaţiei Prietenii Universităţii.

Au vorbit I. P. S. S. Mitropolit Nicodem, d-nii prof. I. Tănăsescu, prof. Gr. T. Popa etc.

S'a făcut darea de seamă asupra întrunirei Pro-Iaşi dela Bucureşti, discutându-se care vor fi rezultatele practice ale acestei întruniri.

Probleme de urbanistică

S'a luat în discuţie chestiunea locului de lângă Comandamentul 4 Teritorial. Toată lumea a fost de acord ca acel teren să fie transformat într'o trecătoare care să lege Mitropolia de Teatrul Naţional; totodată să se amenajeze acolo un mic parc.

Membrii consiliului de administraţie au hotărât să studieze la faţa locului diverse părţi ale oraşului, pentruca apoi să se decidă ce trebuie de făcut.

Un mare pantheon la Iaşi

S'a luat importanta hotărâre ca în cripta bisericii Trei Ierarhi să se amenajeze un pantheon în care să se îngroape osemintele lui Cuza Vodă, Mihai Kogălniceanu, Dimitre Cantemir, Ion Creangă, Vasile Alecsandri, Dimitre Anghel.

*

Se va face apel la public şi se vor colecta bani pentru repararea bisericilor şi monumentelor istorice din Iaşi, avându-se în primul rând grijă de Golia.

Se vor lansa liste de subscripţie şi pentru scoaterea revistei ieşene, — revistă care va apare probabil în toamnă.

Adunarea s'a terminat după ce s'a luat decizia să se facă diverse întruniri pe cartiere.

AD.

„Adevărul" închinat Angliei

Cu prilejul jubileului suveranilor britanici, ziarul *„Adevărul"* a tipărit un număr închinat Angliei. In 48 pagini mari, exemplarul festiv cuprinde un material vast şi interesant, cu numeroase ilustraţiuni. Articolele sânt semnate de proeminente personalităţi din Anglia, Franţa şi din ţara noastră.

Aceste articole — in afară de cele pur omagiale — se ocupă de toate manifestările vieţii britanice. Astfel numărul festiv al *„Adevărului"* prezintă o frescă completă a Angliei de astăzi, înfăţişând documentat mişcarea politică, economică, socială şi culturală a acestei ţări.

Este al doilea exemplar de acest gen, după cel dedicat Franţei. Aceste omagii le considerăm simbolice. Sânt omagii adresate ţărilor cu cea mai puternică democraţie,— adresate însuş spiritului democratic.

In presa noastră „Adevărul" reprezintă acest spirit în mod neclintit şi merită la rândul său cel mai sincer omagiu din partea acelora care sânt convinşi, că biruinţa finală nu poate fi decât a adevăratei democraţii.

Dela Seminarul de studii penale

Seminarul pe studii penale de pe lângă facultatea noastră de Drept, despre activitatea căruia am avut ocazia să auzim numai vorbe bune, şi-a închis activitatea pe anul universitar 1934-1935.

Inchiderea acestei activităţi s'a făcut prin desbaterea în faţa curţii cu juraţi, a unui proces, interesant, care a dat ocazia încă odată, să se evidenţieze pregătirea superioară ce o capătă studenţii în actuala organizare a studiilor, sub conducerea profesorilor, cari în afară de orele obişnuite de curs fac ore speciale de seminar.

In acest ultim proces de seminar, partea civilă a fost reprezintată prin d-ra Jeny Vasiliu, Petre Osubovschi, Caton Comănescu şi N. Leustean; Apărarea prin d-ra Aurica Hărăianu, Constantin Virgil şi Tudoreanu, curtea-preşedinte Homotov Al, asesori, Comărăscu Ion, Gh. Tudor.

S'a remarcat în deosebi d-rele Jeny Vasiliu şi Aurica Hipăianu. A asistat d. prof. N. Buzea, d. judecător Veith şi d. Şipoteanu asistenţi.

Petre P. Osuhovschi

Citiţi zilnic Opinia

Polemica din Trg. Neamţ

în jurul Comunităţii israelite

Primim:

Aflu în ultimul moment că „Digh" care este foarte îngrijorat de „nemulţumirile populaţiei evreeşti din Trg. Neamţ" şi îmi pune întrebări în legătură cu interesele intime ale Comunităţii Israelite, nu este altul decât tânărul Demostene Ion Gheorghiţă din Târgul Neamţ.

Va recunoaşte oricine că, cu acest tânăr nu pot sta sub nici o formă de vorbă, şi cu atât mai puţin în chestiuni pur evreeşti.

Cunoscută fiindu-mi lipsa lui de seriozitate, nu mă supără deloc nici chiar atunci când face afirmaţiuni inexacte şi calomnioase şi anume că, copiosul banchet dela 15 Mai ce s'a dat de către un numeros grup de prieteni în onoarea mea, s'ar fi făcut pe spezele comunităţii şi că s'ar fi produs unele demisii în urma acestui banchet.

Trist este pentru d. Iţic Lazarovici că n'a mai găsit pe altcineva care să-l laude,

Bernhard Froim
Prim aj. de primar; preşed. Comunit. Israelite; preşed. Sfatului Negustoresc

Şi mai primim:

Incolţit cu acte concludente, Dl. Bercu Froim nu a mai avut curajul să dea explicaţii, dar a avut tupeul să-şi găsească un interpus.

Din capul locului am spus că evit polemica, mai ales când n'am cu cine. Nu admit însă scuza mincinoasă şi impertinenţa.

De ce interpusul d-lui Froim precizează numai banchetul şi nu precizează ceşi cu rabinul Bernard Segal?

Dar desigur Dl. Froim n'are curajul, fiindcă îşi cunoaşte abuzurile destul de vizibile.

Şi a mers cu abuzul atât de departe încât şi-a închipuit că are dreptul să ridice viaţa d-lui Michel Michailovici, directorul ziarului „Săptămâna", ameninţându-l cu moartea, pentru care fapt din ordinul parchetului general Iaşi cu No. 4135 din 18 Aprilie, i s'a deschis acţiune publică.

Domnule bătăuş Froim: interpuşii D-tale mă acuză de uşoare şi calomnioase afirmări, deşi spun că le sunt „ilustru necunoscut", când toată lumer târgului ştie cine este Digh.

Daţi-mă judecăţii şi acolo vom vedea: ori calomnii ori sfinte adevăruri.

Până atunci, explicaţi vă rog ce-i cu adresa No. 8927 din 1 Martie 1933 trimisă de dr. Filderman, preşedintele uniunei comunităţilor evreeşti, prin care înfierează abuzurile d-lui Froim, şi nu uitaţi să daţi precizări şi în chestia rabinului Berrard Segal, precum şi asupra hahamului Iosub Basch cu cei 50.000 lei.

Mi se pare că oala fierbe prea tare ilustre d-le Isac Kass.

Să-ţi fiu cunoscut.

Demostene I. Gheorghiţă
Digh

N. R.—Redacţia nu-şi asumă nici o răspundere.

Un conflict sentimental

D. Giovani Marcomini din Calea Gălăţii, s'a plâns justiţiei în contra tinerei Maria Cojocaru din str. Hlincea, care l'ar ameninţa că-l va desfigura cu vitriol.

D. Marcomini arată că tânăra în cauză a mai introdus acum câtva timp la parchet o reclamaţie, prin care-l acuza că a seduso.

De unde se poate deduce că conflictul are un substrat sentimental.

Parchetul cercetează.

Un stareţ vrednic

Soborul Mânăstirei Durău a ales în unanimitate ca stareţ al locaşului, pe părintele Dionisie Pişta, un monah învăţat, dela Mânăstirea Neamţu.

Părintele Pişta este unul din ucenicii I. P. S. Mitropolit Nicodem.

Avem credinţa că noul stareţ al Mânăstirei Durău va activa spre binele locaşului dela poalele Ceahlăului.

Staţiunea Balneo-Climaterică

IACOBENI

se înaugurează la 1 Iunie, pregătindu-se în stabilimentul nou construit băi de apă sulfuroasă radioactivă şi băi de arnică cu adausuri de sare şi cetină, precum şi băi de nămol preparate cu apă sulfuroasă, având reacţiuni curative deosebit de bune.—Indicate în reumatism, gută, boli de piele scrofuloză, fenomenale la ischias (sciatică); băile, de arnică cu adausuri sunt excelente pentru întremarea copiilor debili, rachitici, scrofuloşi, anemici şi pentru femei slăbite după naşteri grele şi avorturi.

Restaurante şi locuinţe eftine (500—2000 lei. Multe şi variate distracţii şi excursii. Preţul băilor de putină: Iunie, Septembrie lei 40, Iulie, August 60 lei; de nămol: Iunie, Septembrie 80 lei, Iulie, August 90 lei.

Gară, poştă, hoteluri, pensiuni, etc. Masă: 60—80 lei zilnic.

Comisiunea balneară

Informaţiuni

x *La Epitropia Sf. Spiridon* se aşteaptă sosirea subvenţiei de la Ministerul Instrucţiei, pentru clinicele universitare.

Dintr'o justificată prudenţă, clinicele nu vor fi redeschise până ce banii nu vor fi sosiţi la Iaşi. E vorba de o sumă de 2 milioane lei.

D. prim-efor Rusevici a obţinut şi suma de 5 milioane, datorită de Ministerul Sănătăţii.

x PETRE BELLU LA IAŞI. — Fiind invitat de soc. „Generala" a funcţionarilor particulari, d. Petre Bellu autorul romanelor „Apărarea are cuvântul" şi „Cazul d-nei Predescu",—va veni peste câteva zile în localitate unde va conferenţia şi va semna autografe la „Socec".

x Tribunalul local compus din d-nii Scheleti şi Gorgos, a admis în principiu concordatul firmei Şaraga et Moscovici din str. Cost. Negri.

Au pledat pentru admitere d-nii Alfons Herovanu şi H. Rozenhaupt.

Firma se obligă la 50 la sută din creanţe, pe timp de 5 ani.

x **Serbarea Profilaxiei.**— Miercuri 5 Iunie ora 4 p. m. va avea loc *în grădina Copou* marea serbare organizată de filiala Profilaxei tuberculosei.

Copiii Iaşului sânt rugaţi a veni cu toţii, căci se vor bucura de surprize şi de premii numeroase.

Muzica reg. 2 transmisiune va cânta în permanenţă.

Seara dans — bufet — tombolă cu toate numerile câştigătoare.

x I. P. S. S. Mitropolitul Nicodem a fost înştiinţat de ministerul domeniilor că în urma promulgării legii de restituirea averii Mânăstirii Neamţului, s'a decis ca la 20 Iunie să se facă predarea celor 14,000 Hect. pădure ce formează „Vatra Mânăstirii".

x *Grădină de copii.*—Duminică a avut loc adunarea generală anuală la grădiniţa de copii „Trei Erarhi".

A prezidat d. Gh. Colcea preşedintele comitetului şcolar.

S'a făcut darea de seamă a activităţii şcoalei.

La urmă părinţii copiilor au adus mulţumiri d-nei Hordilă directoarea grădinei, şi comitetului şcolar, pentru buna pregătire şi frumoasa ocrotire ce se dă copilaşilor.

x POŞETE ALBE modele exclusive au sosit la magazinul „FAVORIT" str. Cuza Vodă.

x **Dr. Brener** *specialist mamoş*, boli de femei, *Cons.* 2—8 d. m. în str. Banu.

x De *„Ziua Eroilor"* fanfara Asoc. „Macaby-Hacoah" va fi ca în toţi anii, în fruntea cortegiului, format din instituţiile şi societăţile evreeşti din localitate. In acest scop, fanfara Macaby de sub conducerea D-lui avocat, Steckelman A. a făcut preparative intense, pregătind o serie de noi marşuri.

x Cetitorii noştri din provincie, care au strâns bonurile de premii din seria 60-a sunt rugaţi a le trimite în plic închis la Ad-ţia ziarului „OPINIA" anexând 7 lei în mărci poştale.

Deasemenea, abonaţii din provincie vor primi bonul după ce vor trimite 7 lei în mărci poştale.

Intrunirea funcţionarilor particulari

Funcţionarii particulari s'au întrunit Duminecă dimineaţă în sala Camerei de Muncă, pentru a protesta împotriva nerespectării legilor muncitoreşti.

Vorbitorii s'au ocupat de chestiunea concediilor de vară, orarul de muncă, repauzul duminical, protecţia muncă naţionale, arătând că funcţionarul este extrem de oropsit. In concluzie au cerut solidarizarea tuturor asociaţiilor funcţionăreşti, într'un front unic de luptă.

Au luat cuvântul d-nii Haidei, Rapaport, Reischman, Talpalaru, Sami Cligman, Leibovici, Bărbieru Galer, etc.

După încheierea dezbaterilor, adunarea a votat o moţiune prin care se cere:

Aplicarea legilor de protegiuire a muncii; minimum de salar la nivelul scumpetei traiului; legiferarea grabnică şi acordarea imediată a ajutorului de şomaj; despolitizarea instituţiilor muncitoreşti; frontul unic funcţionăresc.

Moţiunea urmează a fi prezentată ministerului muncii.

REP

Tratativele între grupările naţionaliste

Tratativele dintre cuzişti şi gogişti continuă.

Săptămâna trecută d. prof. univ. Gh. A. Cuza a avut o lungă întrevedere cu d. Octavian Goga, în vederea luzionării celor două grupări de dreapta.

După 8 Iunie se vor întruni la Bucureşti d-nii: A. C. Cuza, Al. Vaida Voevod, O. Goga, Gh. A. Cuza şi M. Manoilescu, spre a lua hotărâri în privinţa formării „frontului naţional".

D. prof. Petre Dragomirescu și șefia vaidistă la Iași

O declarație curioasă a d-lui Argetoianu

Eri d. prof. Petre Dragomirescu a primit o telegramă de la d. Vaida.

Prin această telegramă, șeful „frontului românesc" mulțumește din nou d-lui Dragomirescu, pentru că a acceptat șefia la Iași și îl roagă să pornească la organizarea cadrelor vaidiste în orașul și județul Iași.

D. Dragomirescu a convenit.

Despre ce crede d-sa, vom avea prilejul să mai vorbim.

*

Dar cu prilejul tratativelor din București, s'a mai petrecut un fapt, ce trebuie reținut.

Între d-nii Argentoianu și Dragomirescu există o prietenie, pe care fluctuațiunile politice n'au putut s'o zdruncinezo. Ori de câte ori d. Dragomirescu se află la București, se întâlnește cu d. Argetoianu.

S'au întâlnit și de data aceasta.

Venise vorba și despre acceptarea d-lui Dragomirescu a șefiei vaidiste la Iași.

Fără nici un înconjur, d. Argetoianu zise:

— *„Dragă Petrică, poți accepta, căci ne vom întâlni amândoi".*

O reținem și pe aata.

DAN

Accidentul unor elevi

Chișinău 4.— Elevii Mihail Stazodnăi și Ștefan Panfil, dorind să vază mai bine cortegiul regal, s'au urcat pe un copac. La un moment dat craca pe care se aflau elevii, s'a rupt și ambii au căzut pe trotuar, spărgându-și capetele.

După ce li s'au dat primele ajutoare, elevii au fost trimiși acasă.

Dispoziții ministeriale

la finele anului școlar

Inspectoratul școlar local a primit o serie de dispoziții din partea ministerului de instrucție, în legătură cu examenele de fine de an și cu încheerea anului școlar.

Ministerul încunoștiințează astfel că cursurile primare, la școlile urbane și rurale, încetează la 10 Iunie. Examenul de admitere în cursul secundar va începe de la 13 Iunie.

Examenele particulare

In ceiace privește elevii cari urmează în particular, sau la școli particulare, ministerul fixează data examenelor între 20-30 Iunie. La examen se vor prezenta elevii din clasa 5-a 6-a și a 7-a.

Se cere organelor școlare o atenție deosebită asupra acestor examene, pentru intrarea în liceele de stat și înaintarea în studii, la elemente insuficient pregătite.

La licee

examenul începe la 5 Iunie.

După cât suntem informați conferințele școlare de fine de an, pentru admiterea elevilor la examen, au dat la multe licee, rezultate dezastruoase; un mare număr de elevi fiind respinși dela examen și declarați repetenți sau corigenți.

Această situație se datorește în special nouei dispoziții ministeriale, care decide nota 4 drept nota minimă, în loc de 3 cum era în anii precedenți.

In ceiace privește examenul de bacalaureat inspectoratul școlar n'a primit încă dispozițiile necesare.

d. zelea

O nouă mișcare energică a clerului

Se va face apel la popor - Moțiunea votată aseară

Preoțimea a început să se frământe din nou în chestiunia salarizării și ciuntirii drepturilor bisericii.

Aseară a avut loc la seminarul „Veniamin" o adunare a asociației clerului ieșan sub președinția păr. prof. univ. Valer e Iordăchescu.

Participă și preoții consilieri referenți dr. C. Nonea, C. Vuescu și V M hailescu.

Părintele V. Iordăchescu face o largă expunere asupra ședinții comitetului central bisericesc, ce s'a ținut la București.

Citește moțiunia comitetului și arată apoi că preoțimea este profund jignită și va începe o nouă acțiune.

Părintele Cicerone Iordăchescu, prof. univ. spune că prin noua lege de salarizare a clerului sânt unii preți care nu primesc salar; iar parte din cântăreți... 15 lei lunai..

Părintele Gh. Petrovanu, preș. consistorului eparhial, spune că lucrurile se târăgănează prea mult. Salarizarea mizeră a preoțimei ortodoxe se va permanentiza.

Propune începerea unei acțiuni energice, cu manifestații populare pentru formarea unui curent în opinia publică.

Păr. V. Iordăchescu declară că preoțimea va pregăti poporul pentru orce eventualitate. Va începe o acțiune de lămurire a maselor mai întâi la sate și apoi mișcări populare în centrele mai mari.

Păr. Neculae Lu hian spune că gama mijloacelor legale s'a epuizat. Mai vorbesc preoții: *Tudurache, Todicescu, Ioan Țincoca, Roșiescu, diacon Panțiru* după care părintele Valerie Iordăchescu dă citire următoarei moțiuni.

Moțiunea

„Clerul ia cunoștință de moțiunea votată la București de consiliul central și o subscrie în totul, cu sublnierile următoare.

1) Așteptăm repararea nedreptăților chiar în anul bugetar în curs, potrivit promisiunilor date.

1) Protestăm față de încercarea care se face din partea ministrului de culte de a se convinge opinia publică că salariile au fost majorate prin actualul buget. La vreme vom publica un răspuns detaliat.

Până atunci este suficient să arătăm că cel puțin 80 la sută din cler primește salar inferior celui de anul trecut, iar o bună parte din preoți și cântăreți sânt suprimați total din statul de salar. Iluzia că unii preoți — foarte puțini la număr față de totalitatea clerului — ar primi mai mult de cât anul trecut, se datorește suprimării celor două curbe dela O.t. anu trecut.

3) Asociațiunea hotărăște din nou demisia din partidul liberal al clericilor, în cazul când promisiunile date nu vor fi îndeplinite.

4) De va fi nevoie, clerul se va adresa credincioșilor, explicându-le situația vitregă ce se crează bisericii naționale.

5) *Deasemenea asociația propune clerului ca, în caz de nesatisfacere, să demisioneze din adunările eparhiale și din congresul național bisericesc.*

6) Aduce mulțumiri preotului deputat N. Bănățeanu din Muscel, care pe această chestiune împreună cu preoții musceleni, au demisionat din partid, dând o elocventă pildă de solidaritate vrednică de urmat".

Tot aseară, preoții-profesori care n'au primit salariile din Aprilie au trimis d-lui prim ministru Tătărescu următoarea telegramă:

„In crezători în spiritu d-stră de dreptate, respectos vă rugăm a dispune de urgență să ni se plătească salarul de preot consfințite prin legile actuale, încă neachitate dela 1 Aprilie".

*

Adunări preoțești se vor ține în tot cursul acestei luni, până la soluționarea definitivă a salarizării clerului. REP.

x Tusa și Răgușeala în bronchitele gripale dispar repede cu *Pastilele de Eucalipt Benzomentolate Dr. Ratianu* aprobate de Consiliul Sanitar Superior. Indicate în toate afecțiunile pulmonare, laringite, astmă, desinfectează plămânii, ușurează respirația. Depozit Farmacia Dr. Ratianu, Cuza-Vodă 48.

O pasionată campanie electorală

pentru alegerea dela Spitalul israelit

De două zile campania în vederea alegerilor de Duminică dela Spitalul Israelit, s'a accentuat temeinic.

Campania se face de către candidați izolat, — fiecare adoptând sistemul vizitelor personale cu enumerarea punctelor de program, pe la alegători.

Sistemul este practic, dat fiind faptul că numărul alegătorilor nu trece de circa 500 persoane.

Facem doar paranleza că propagandă fac în special noulii candidați, proaspății amatori de a conlucra pentru binele obștesc.

Unii dintre candidați și-au ales însă ca armă: intriga și fără să exagerăm, chiar și perfidia.

D. ing. Brill, de pildă este criticat pe toate drumurile. Și la acest soi de propagandă s'au înhămat și unii tineri medici ai instituției.

Eri, asociația „Iubirea de oameni" a lansat un manifest către muncitori și meseriași, prin care cere votul pentru d. Ionel Frühling, ajutor de primar și cunoscut om de bine.

Dealtfel d. Ionel Frühling, care personal nu se ocupă de campanie, se bucură de o atmosferă care scontează o frumoasă reușită.

Tot astfel stă situația și a d-lui Al. Einhorn, — care nu părăsește Iașul, după cum lansează tendențios anumiți candidați; a d-lui Iosef Iacob care este sigur de vădite simpatii în masa cotizanților alegători, precum și a d-lor Cernes, Duif, Siegler, etc.

Atmosferă destul de favorabilă au și candidații tineri între care în prim loc stă d. Manase Spiegler, M. Landau, Platman, dr. Șmilovici, Boris Medvedi, Beno Wachtel, etc.

*

După toate aparențele, scrutinul de Duminică 9 Iunie, va constitui o surpriză.

O surpriză pentru marele public și un bine, cum n'a mai fost, pentru administrarea eforiei Spitalului Israelit.

ȘBILȚ

Informațiuni

x *Crimă misterioasă.* — La Spitalul Sft. Spiridon a fost internat acum câteva zile în stare gravă, un anume Ion Castan originar din jud. Baia. Acesta avea pieptul ciuruit de gloanțe, și nu putea să deie nici o lămurire în ceiace privește persoana care l'a împușcat. Eri după amează Castan a încetat din viață.

După unele mărturii, el ar fi fost împușcat de o rudă a sa din jud. Iași, al cărei nume și domiciliu încă nu sânt cunoscute.

Parchetul a ordonat o anchetă pentru lămurirea acestei crime.

x A fost trimis în judecată pentru abuz de încredere d. I. Popovici din Calea Gălății reclamat de d. H. Șulim din Str. Elena Doamna.

x D-l D. Zamfirescu directorul școalei primare din Rediul-Mitropolie, a reclamat parchetului pe primarul d. V. Boureanu.

Institutorul aduce primarului o serie de acuzațiuni, susținând că ar agita spiritele în contra școalei.

x *Intrunire politică.* — Duminică după amează a avut loc o populată întrunire la sectorul Mitropolie al partidului Nat.-Țărănesc.

Dl. Gh. Colcea președintele sectorului, arată lupta ce duce partidul Nat.-Țărănesc pentru ridicarea tuturor categoriilor sociale.

Au mai luat cuvântul și alți membri ai sectorului.

Pentru Duminica viitoare se hotărește o nouă adunare, cu participarea fruntașilor de la centru.

x *Bonurile de premii din seria 60-a, se preschimbă zilnic la administrația ziarului „Opinia".*

x In urma reclamației d-lui Ion Vulpe din str. I. C. Brătianu, parchetul a trimis în judecată pentru amenințări pe d. Cojocaru din aceiași stradă.

Cuvântul unor foști elevi

al profesorului Vasile Cireș

Sunt câteva zile, decând pământul l'a acoperit pe acel care a fost profesorul Vasile Cireș. Insă uitarea, acest văl aruncat peste morminte, nu-l va acoperi nici odată.

Vasile Cireș a fost un om prea bun, un profesor prea valoros, și mai cu seamă un ieșan care și-a împletit zilele cu amărăciunele bucuriile și nedejdele cu acest oraș în așa fel încât toți acei care l-au cunoscut nu-l vor uita nici când.

Vasile Cireș a iubit Iașul, a cerut tuturor și în toate modurile păstrarea, refacerea și înflorirea frumoasei capitale de odinioară.

Ca unii ce am fost în imediata apropiere a bunului nostru profesor, păstrăm despre el amintiri nesterse; auzim încă glasul plin de mierea înțelepciunei și simțim azi un gol imens.

Pe aleia proaspătă ce-l acoperă pe profesorul Vasile Cireș, modeștii elevii de odinioară îndrăgostiți de cuvântul lui, depun florile amintirilor dragi și cea mai curată lacrimă a părerilor de rău.

Frații Vale și Dumitru Tanase
Stud. Acd. de Art. Dramatică

x POȘETE ALBE modele originale găsiți eftin la mag. „SURSA".

Cine se abonează la TELEFON până la 20 Iunie, nu plătește nici o taxă de instalație

IN DORINȚA SA de a răspândi telefonul și de a mări numărul abonaților, Societatea Anonimă Română de Telefoane vă acordă avantajii speciale. Toți acei cari se abonează până la 20 Iunie nu vor plăti nici o taxă de instalație. Deosebit de acest avantaj, se oferă noilor abonați posibilitatea de a plăti abonamentul în rate lunare.

Deci, plătind abonamentul pe o lună, puteți avea imediat telefon la domiciliu, la magazinul sau biroul Dv. Profitați de aceste avantagii, veți înviora afacerile Dv., vă veți mări comfortul și veți accelera comunicația.

SOCIETATEA ANONIMA ROMANA DE TELEFOANE

Abonați-vă la telefon!

Apeluri fiscale

Comisia fiscală de apel care funcționează în localul Adției financiare de constatare, va judeca mâne Mercuri 5 Iunie ora 4 după amează, apelurile următorilor contribuabili:

I. Lazăr Tg. Frumos, N. Haras str. M. Sturza, I. Lehrer Păcurari, P. Botezatu str. Bădărău, Gh. Tazlăuanu str. Nicodita, Zaharia Ianculovici str. Palat, P. Cohn Sft. Andrei, I. Marcovici Sft. Lazăr, I. Ianover Socola, T. și C. Ioanid str. Tăctoare, I. Herșcovici str. Sadoveanu, Moritz Sin Leizer str. Mizil, C. Brudea Sft. Lazăr, Volf Walter str. Văduvelor, Lucia Greceanu str. Carol, Anetie Tischler str. Mărzescu, Filip Baumenfeld str. Vovidenie, V. Carpus Tătarași, Haia Grunberg str. Albă, Ispas Secutovici str. Gr. Brâchin, Zisu Brauner Bul. Brătianu, Ana Horovitz I. C. Brătianu, M. Veintraub str. Botanică, Epitropia Sft. Spiridon, Ichil David str. C. Negri, H. O. Spiegler str. A. Panu, Sofia Birenberg str. Vovidenie, Roza Rotman Ștefan cel Mare, Isidor Margulies Ștefan cel Mare, A. Moscovici Muzelor, D. Toma str. Hotin, Laura Ionescu str. Muzelor, A. Rozental și Veinștein P. Unirei, I. Kiselovici str. Vântu, Bc. centrală Cooperativă, B. Nudelman str. Eminescu, L. Blumenfeld str. Palat, Ecat, Hârbu str. Ipsilante.

Joi fiind serbătoare, comisia de apel nu ține ședință. REP.

NOVAL
SUPRIMĂ DUREREA

PERDUT certificatul de absolvire a 4 clase primare, eliberat de Școala Primară Mixtă din comuna Tighina, cu No. 8691 din 1926—1927.

Il declar nul și fără valoare în mâinile oricui s'ar afla.

Varlamov Alexandru

AUTOMOBIL „RENAULT" în perfectă stare, de vânzare cu preț foarte avantajos. Str. Istrati No. 6 (în dosul Liceului Internat).

LA VECHIUL BIROU A. Feldsohn str. Anast. Panu 82 se copiază acte, cursuri, devize și copii de planuri cu prețuri excepționale.

DE VÂNZARE UN TEREN de circa 300 m. p., fațada 18 m., plin centru. A se adresa la ziar sub „Eftin".

Prudența este mama înțelepciunei!

Controlați-vă sănătatea!

Analiza urinei este în mare parte certificatul sănătății Dv. Prin analiza urinei medicul vă poate arăta ușor drumul cel mai scurt la perfecta sănătate. Deci înainte de a pleca la băi sau de a începe o cură, faceți-vă analiza urinei în cele mai perfecte condițiuni la **Farmacia Dr. Beceanu**

Instrucțiuni și vase speciale sterilizate la dispoziție.

Informații

x Un purgativ ușor și plăcut este LAXATIN WERNER (Pastile purgative cu chocolată) Preparat de Farmacia Werner Iași. 12

x Lingerie de domni, din dejalin fin confecționează după măsură mag. „FAVORIT".

x *Pentru doamnele elegante.* Rochii de vară ultimele modele parisiene precum și un bogat asortiment de pardesie și mantile FULGARINE au sosit la marele magazin de ux *„FANTASIO".*

Banca Populară CFR. din Iași Bulevardul Ferdinand No. 10 (local propriu)
11 ani de la înființare
CONVOCARE
Astăzi 24 Mai 1935

Consiliul de adție, în conf. cu prevederile statutare, a hotărât prin Pr. Verbal No. 13 din 14 Mai a. c., convocarea adunărei g-rale a membrilor societari, cari vor delibera asupra gestiunei anului 1934, în localul Căminului cultural CFR. Râpa Galbenă, *pe ziua de 9 Iunie 1935* ora 8 dim. și în caz de nu se vor întruni numărul de membri cerut de statute, urmează a se ține a doua oară cu oricâți membri vor fi prezenți, în aceiași zi, la ora 10 dim. în acelaș local și fără altă convocare.

La ordinea zilei sunt următoarele chestiuni:

1) Constituirea biroului, apelul nominal al societarilor și verificarea lucrărilor de îndeplinirea formalităților de convocare.

2) Ratificarea societarilor noi înscriși și a celor retrași în anul 1934.

3) A asculta darea de seamă a Consiliului de Adție, cu explicarea Bilanțului, Cont de Profit și Pierdere și a chestionarelor respective.

4) Raportul Comisiunei cenzorilor.

5) Aprobarea Bilanțului, Contului Profit și Pierdere și descărcarea Consiliului de adție pentru gestiunea anului 1934.

6 Atribuirea unui dividend de 3% la capitalul social.

7) Aprobarea Bugetului propus la venituri cu Lei 242.000 la cheltueli cu Lei 186.000 și cu un excedent de Lei 56.000.

8) Fixarea sumei maxime ce se poate acorda ca împrumut unui societar, precum și procentele de perceput la curent și întârziere.

9) A stabili suma maximă ce se poate primi la fructificare, cu condițiile și dobânda de plătit pe anu 1935.

10) A lua cunoștință de împrumutul ce are Banca de la Federala Iași.

11) A lua cunoștință de situația capitalului și împrumuturilor ce aparțin membrilor din Consiliul de adție și Comisiunea cenzorilor.

12) Eșirea la sorți a D-lor Breviman Alex., Bulhac Gh., Muraru Alex. și Mihail Gh. fiindcă li s'a expirat mandatul și realegerea numai a unui Consilier, în conformitate cu noua lege a Cooperației.

13) Alegerea a trei cenzori și trei supleanți.

14) A se alege un societar cu drept de vot la adunarea g-rală ale Băncii Cent. Uniune de control și a Federalei Iași, la care Banca este afiliată.

Sunt rugați cu insistență a lua parte toți societarii.

Președinte, G. MUȘAT

„PRIETENII MĂRII"
Petreceți-vă vacanța la Eforia-Tekirghiol
Odihnă și sănătate
Prețuri foarte reduse
Condițiuni speciale dela 15—30 Iunie s. c.
Inscrieți-vă din vreme la
AGENȚIA WAGONS-LITS | COOK
I. Palatul nou 1

ULTIMA ORĂ

Banditul Coroi a fost achitat

Senzaţionala sentinţă din zorii zilei. Cum au decurs desbaterile. Impresia în oraş

Botoşani 4.— Juraţii botoşăneni au desbătut eri un proces al banditului Coroi.

El era acuzat că în anul 1932, a săvârşit o tâlhărie la drumul mare asupra locuitorilor Alecu Lupu şi Const. Onofrei, ambii din Dorneşti şi că şi-ar fi omorât o mătuşă, anume Zamfira Coroi, tot din com. Dorneşti.

Interogatoriul

D. consilier Ciulei, preşedintele Curţii a supus pe acuzat unui lung interogatoriu. Gh. Coroi a povestit juraţilor diverse întâmplări din viaţa lui aventuroasă, negând însă faptele ce i se pun în sarcină. El a declarat că totul se datoreşte unei insinuări din partea plutonierului Ailiesei din com. Dorneşti, care-l duşmănia din pricină că banditul în maltratase.

Au fost audiaţi 36 martori, printre care, mama şi sora lui Coroi. Cu toţii au depus favorabil acuzatului.

Acuzarea şi apărarea

După terminarea audierei martorilor, a luat cuvântul în acuzare, d. procuror Adam, care susţine că banditul Coroi e vinovat de faptele ce i se impută şi cere o condamnare severă.

In apărare au vorbit d-nii avocaţi Magearu, Mânăstireanu şi Calmuschi, care caută să răstoarne toate punctele de vinovăţie şi cer juraţilor un verdict negativ.

Partea civilă a fost reprezentată prin d. av. Hanganu, care s'a alăturat la punctul de vedere al d-lui procuror Adam.

D. preşedinte Ciulei face un rezumat al desbaterilor şi pune juraţilor şapte întrebări.

Coroi achitat

Juraţii intră în camera de deliberare şi după o jumătate de oră, au adus un răspuns negativ la toate întrebările. Pe baza acestui verdict, Gh. Coroi a fost achitat. (Se ştie că el fusese condamnat în contumacie pentru aceste fapte, la 25 ani muncă silnică).

*

Verdictul juraţilor botoşăneni a produs senzaţie în toate cercurile locale.

Deşi achitat, banditul Coroi a fost menţinut arestat, întrucât urmează ca în toamnă să fie judecat pentru atacurile şi jafurile comise în raza judeţului nostru.

S. G. SERGIU

400 milioane lei pentru Iaşi

în tranşa B. a împrumutului intern

Bucureşti 4.—Ministerul Finanţelor a terminat lucrările pentru lansarea tranşei B a împrumutului intern. Mâne se va semna prospectul de emisiune.

In această tranşă intră toţi deţinătorii de creanţe contra Statului. Municipiul Iaşi e trecut cu suma de 398,605,355 lei.

Pentru această sumă, Iaşul va primi titluri cu dobândă de 3 la sută, fără premii ; lombardabile ; şi care vor fi amortizabile în 40 ani.

Un consiliu naţional economic

D. prof. Leon, subsecretar la ministerul de industrie, a declarat că se pregăteşte o reformă a Camerelor de comerţ.

In locul actualei Uniuni se va înfiinţa probabil un consiliu naţional economic, cu delegaţi ai tuturor asociaţiilor profesionale. Acel consiliu va fi consultat asupra legilor şi măsurilor cu caracter economic.

Nou cutremur în Indii

Londra 4.—La Quetta în Belucistan, s'a produs ieri un nou şi violent cutremur de pământ, sporind dezastrul. Liniile ferate au fost complect distruse.

De sub dărâmături au mai fost scoase 5000 cadavre, şi au mai rămas cel puţin 20 000.

*

Se anunţă că şi în Afganistan s'a cutremurat pământul.

Concursul aviatic

pentru cupa „Regele Carol II"

Buc. 4.—Astăzi începe concursul anual de aviaţie pentru câştigarea cupei „Regele Carol II".

Itinerarul este: Buzău, Galaţi, Mamaia, Balcic, Bucureşti, Craiova, T. Severin, Lugoj, Oradea, Cluj, Braşov, Bucureşti,—total 1670 km.

Intre T. Severin şi Lugoj este obligatorie urcarea la 4000 metri.

Participă 10 avioane militare marca „Potez".

In preajma plebiscitului regalist din Grecia

Atena 4—Generalul Condilis, întors din campanie electorală, a declarat că victoria guvernului în alegeri este asigurată.

In ce priveşte plebiscitul, dacă 75 la sută din voturi va cere monarhie, imediat va fi chemat în ţară regele George.

Greva foştilor luptători

9 persoane transportate la spital

Buc. 4.—Cei 100 membri ai U. N. A. L. (uniunea naţională a foştilor luptători), continuă greva la sediul din str. Rosetti.

Cinci grevişti, în stare gravă, au fost transportaţi cu Salvarea la spital.

O delegaţie de foşti luptători decoraţi, s'a prezintat fruntaşilor opoziţiei. D-nii Mihalache şi Argetoianu au promis sprijin.

Liberalii ieşeni se reorganizează

Schimbări importante. O campanie de întruniri. Apropiata vizită a d-lui Victor Iamandi

D. ministru Victor Iamandi a anunţat pe d. prefect Th. Zipa, că Sâmbătă 15 crt. soseşte în localitate, unde va rămâne până la 29 Iunie.

Scopul vizitei, după cum se ştie, este reorganizarea cadrelor.

In prezent d-nii O. Racoviţă, Iancu Zipa şi Ion Botez, vice-preşedinţii organizaţiei guvernamentale locale, lucrează la proect de regrupare a sectoarelor, din judeţ şi oraş.

Din câte se anunţă, se vor face schimbări radicale (şi cari vor... indispune pe mulţi) în conducerea sectoarelor.

Intruniri

Acelaş comitet restrâns de pregătire, studiază modalitatea unor întruniri pe cartiere, la care d. ministru Victor Iamandi va vorbi despre realizările guvernului.

Atari întruniri vor avea loc şi în judeţ, în câteva puncte mai principale.

Liberalii mai pregătesc o întrunire mare care se va ţine la „Sidoli" şi „Phoenix" şi la care vor participa câţiva miniştrii.

Solemnităţi

După cum se aude, Duminecă 16 crt. d. ministru Iamandi va asista la solemnitatea de inaugurare a noului palat al poliţiei şi la punerea pietrei fundamentale ca soclul statuiei lui Gh. Mârzescu, care se aşează în Piaţa Cuza-Vodă.

Schimbări de demnitari

Fiind la Iaşi, d. ministru V. Iamandi va proceda şi la unele schimbări de demnitari.

E posibil să survie chimbări la St. Spiridon; la Municipiu, unde rămâne un loc sau două, în urma constituirii consiliului Soc. Apelor.

D. V. Iamandi va proceda deasemeni la reorganizarea conducerii ziarului oficios „Liberalul", care îşi va relua apariţia regulată.

H. BURILEANU

Dramă în familia unui învăţător

O dramă curioasă s'a întâmplat în comuna Gheorghiţă din jud. Prahova.

Intr'un moment de enervare, învăţătorul N. Popescu a încercat să se împuşte cu revolverul.

Soţia sa Olimpia Popescu, deasemenea învăţătoare, s'a repezit să-i zmulgă arma. In clipa aceia, revolverul s'a descărcat şi glonţul a rănit-o în abdomen. In stare gravă, victima a fost transportată la spitalul din Ploeşti.

Şedinţa clubului nat-ţărănesc

Ecouri dela adunarea ţărănistă din Cernăuţi

In şedinţa de aseară a organizaţiei naţional-ţărăniste, d. senator Alfons Herovanu, care participase împreună cu d. Col. Dumbravă în fruntea unei delegaţii ieşene la marea demonstraţie dela Cernăuţi, a făcut o dare de seamă asupra acelei manifestaţiuni.

D. Herovanu a arătat că au participat 20.000 de oameni, care au defilat într'o ordine perfectă şi într'un entuziasm cum rar se vede.

D. Ion Mihalache, care fusese înştiinţat că d. Costăchescu nu va putea veni la Cernăuţi, fiind invitat la serbările regale dela Bălţi, a mulţumit organizaţiei ieşene care a ţinut să fie reprezintată la adunarea Bucovinei.

D. Costăchescu a făcut aseară apel la partizani să dea tot tributul lor de muncă şi să treacă peste orice rezistenţă, pentru reuşita manifestaţie ce va avea loc la Iaşi la 23 Iunie.

Au dispărut listele de elevi

afişate la liceul Naţional

La liceul Naţional s'a întâmplat următorul caz nostim:

Ieri, la ora 10 dimineaţă s'au afişat listele care cuprind numele celora ce intră în examen.

Toată ziua de ieri listele au stat la locul lor în vitrina aşezată în faţa şcolii.

Azi dimineaţă, femeea de serviciu a constatat cu surprindere că vitrina a fost forţată şi lipsesc listele tuturor claselor.

Se fac cercetări pentru a se stabili cine a scos listele.

Un iesan surprins de automobil

Accidentul din str. Cuza Vodă

Aseară, taxiul cu Nr, 2005 ş. trecea cu viteză pe str. Cuza-Vodă. In dreptul Teatrului Naţional, maşina a dat peste pietonul Ilie Lupu din str. Cucu 46.

Vehiculul l-a trântit la pământ, producându-i leziuni grave la cap şi membre. Ilie Lupu a fost internat în spitalul Israelit.

— Pe str. Anastasie Panu tramvaiul cu nr. 51 condus de manipulantul cu nr. 133, s'a ciocnit cu o trăsură de sifoane condusă de Strul Glasner din str. Sf. Lazăr 41.

Ambele vehicule au suferit avarii.

Biroul circulaţiei cercetează amândouă cazurile.

Informaţiuni

x In gara Iaşi se fac mari pregătiri în vederea trecerii trenului regal prin localitate.

D. inspector N. Atanasiu a dispus pavozarea gării cu brad şi flori.

x Joi 6 Iunie ora 6 p. m. are loc *la biserica Sf. Ilie* ultima conferinţă din acest an. Va vorbi *Dl. Profesor Giorgio Paseu* despre *„Vrăjmaşii Bisericii Creştine"*. Corul bisericii *Tulpalari*, sub conducerea tărului avocat Ionel I. Ţincoca, va executa frumoase bucăţi religioase. Păr. Ţincoca va face încheerea acestui ciclu de conferinţe.

x D. Filipescu, directorul băilor de la centrala asigurărilor sociale, a fost ieri în localitate.

D. Filipescu, împreună cu d-nii Vasile Arseni, preşedintele casei asigurărilor sociale şi Mărgărint, preşedintele Camerei de Muncă, au luat ultimele dispoziţiuni pentru buna orânduială a coloniilor de vară ale asiguraţilor.

x La Baia Mare, poliţia a primit denunţuri că există un cuib de homosexuali, format din lumea bună a oraşului. Sânt ademeniţi mai ales elevi tineri.

S'au interprins cercetări.

x Gulere „ETERNA" toate formele moderne şi gulere militare Kahki au sosit la magazinul „FAVORIT".

x Pentru *„Monitorul Oficial"* orice fel de acte, pierderi, citaţii, publicaţii se primesc la ad-ţia ziarului Opinia.

x *Situaţie delicată.* — In cursul nopţii au fost surprinşi pe locul viran din str. Descălicătoare, într'o situaţie delicată, Mendel Caizer din str. Descălicătoare 15, Bercu Maer din str. Descălicătoare 18 şi Angela Ciobanu din str. Cuza-Vodă No. 4.

x D. Ion Fotea, comerciant, a fost numit, pe termen de 5 ani, comisar al guvernului pe lângă Bursa de mărfuri din Iaşi.

x Au fost arestaţi şi conduşi la biroul judiciar pentru cercetări, pungaşii de buzunare Marcu Sender din str. Pomir 17, Iacob Resenfeld din str. Şipote No. 3 şi Const. Morăreccu din Râşcanu 9.

x Dl. I. Zipa a primit dela d. Ministru Manolescu Strunga, cu prilejul instalării d-lui I. Botez la Camera de Comerţ, următoarea telegramă:

„Cu multe mulţumiri am luat cunoştinţă de telegrama dvs. şi vă asigur tot sprijinul meu".

Ministru,
ss. *Manolescu-Strunga*

DOCENT DOCTOR
GH. PLACINŢIANU
Chirurg şef de spital
BOLI DE FEMEI
Chirurgicale, Naşteri
Cons. 3—5 p. m.
Str. Aleia Alexandri 5

Citiţi zilnic Opinia

82 AURUL s'a scumpit
cumpără şi plăteşte cel mai bine. Nu vindeţi până ce nu încercaţi în I. C. Brătianu 82

CRONICA POLIŢIEI

Un cetăţean reclamă că i-a dispărut soţia

şi i-a jefuit casa

D. Th. Paraschi, domiciliat în str. Hotin No. 36, a depus la comisia III-a o plângere, în care arată că i-a dispărut soţia legitimă.

Femeia—declară reclamantul—i-ar fi luat din locuinţă îmbrăcăminte, lucruri casnice şi acte.

D. Paraschi crede că soţia d-sale s'ar afla sau în str. Mizil, sau în str. Morilor. Reclamantul cere concursul poliţiei pentru a-şi aduce acasă nevasta şi... lucrurile.

L-a jefuit pe când dormea.—D. S. Gherşin din str. Sf. Lazăr No. 19, a reclamat la poliţie, că un răufăcător s'a introdus în dormitorul d-sale şi i-a furat îmbrăcămintea şi un ceasornic din buzunar. Hoţul a dispărut fără a fi simţit de păgubaş.

— Un furt de lenjuri şi îmbrăcăminte s'a comis la Maria Bejan, femeie de serviciu din str. Armeană 20.

Autoarea furtului este o prietenă a reclamantei care a dormit o noapte la ea şi a dispărut,

— Dela d-na Maria Prasa (str. Asachi 11) s'au furat câteva rochii.

— Sânt cercetaţi la poliţie Alex. Cantemir din str. Spiridon nr. 17 şi Alex. Ungureanu din str. Ţepeş Vodă 11, reclamaţi de d. Ion Blajin (str. Malu 39), că l-au bătut şi i-au furat 250 lei.

Pentru cercetaşi

Primim:

Miercuri 5 Iunie ora 5 p. m. va avea loc la Parcul Sportiv dela Copou repetiţia mişcărilor de ansamblu, ce vor fi executate de Cercetaşi în ziua de 8 Iunie.

Cer ca toţi — absolut toţi cercetaşii şi cercetaşele care ac parte din echipe dela toate şcolile, să vină precis la ora fixată.

Sunt sigur că cercetaşii nu vor uita că au depus un jurământ şi că, deviza lor fiind „gata oricând", vor înştiinţa şi pe cei care n'ar putea fi înştiinţaţi altfel, să nu lipsească dela această repetiţie.

Atrag însă atenţiunea părinţilor, că sunt şi ordine formale dela autorităţile noastre, ca toţi elevii să ia parte la demonstraţiile dela 8 Iunie şi am fi siliţi—cu părere de rău—să luăm măsuri disciplinare contra elevilor, cercetaşi şi necercetaşi, care se sustrag dela obligaţiile comunicate de Direcţiunile şcolilor.

Rog dar pe părinţii cercetaşilor să comunice copiilor această chemare şi să ne dea concursul — independent de orice consideraţie— pentru a ne îndeplini obligaţiunile.

Preşedintele sfatului cercetăsesc.

x A fi frumoasă şi atrăgătoare este problema ce rezolvă Crema Miraculoasă. Această cremă distruge petele şi coşurile de pe obraz, albeşte şi catifelează pielea dându-i un parfum delicios. Depozit Farmacia Dr. Ratianu strada Cuza Vodă 48.

DE VÂNZARE în str. Stejar 20, una casă compusă din două odăi, antret, bucătărie, şură şi loc 1105 m. p. Preţ foarte eftin. Adresa: F. Fairing str. Eternitate 24.

Dr. GANCEVICI
consultă
BOLI DE PIEPT
str. Lăpuşneanu No. 19
între orele 1—4 p. m.

Societatea Culturală Sportivă şi Muzicală
S.A.I. Atelierele Iaşi
are nevoe de o planină de ocazie cu cadru de bronz, pentru cumpărare cu plata integrală imediată. — Ofertele se vor adresa D-lui Inginer Norz Ludovic, Atelierele C. F. R. Iaşi.

Dr. M. Segal
Fost asistent la clinicile Prof. Dr. Grossmann şi Dr. Halle din Berlin
Boli şi Operaţiuni de Nas, Gât şi Urechi
ELECTROTERAPIE
Băi de lumină pt. cap şi gât
Iaşi, Ştefan cel Mare 68
(casele Daniel)
Consult 8-10 a. m. şi 3-7 p. m.

Dr. M. HELD
MEDIC ŞEF de DISPENSAR
Boli Interne
Venerice — Sifilis
DIATERMIE ŞI RAZE ULTRAVIOLETE
Tratamentul varicelor prin injecţii sclerozante. Tratamentul special al impotenţei.
Consultaţii şi tratamente zilnic dela 7—11 a. m. şi 2—9 p. m.
STR. ANAST. PANU 22 etaj

Doctor în medicină
SOLO SCHREIFEL
BOLI INTERNE, PIELE,
Venerice, syfilis
Raze Ultra Violete
Diatermie
consultaţii şi tratamente zilnice între
7—10 dim. şi 2—9 seara
Duminica între 8—1 dim.
Str. Anastasie Panu 70
(vis-a-vis de Palatul Administrativ)

Astăzi la Phoenix
cu preţurile de 15, 10 şi 8 lei
La Bataille
cu Charles Boyer, Annabella şi tragedianul Inchijinoff
Al doilea film
Ţi-am dat inima mea
cu JEANETTE MACDONALD şi RAMON NOVARO

AZI şi în zilele următoare LA SIDOLI
O familie numeroasă
cu GEORGES MILTON
Al doilea film
PRIZONIERUL
cu DOUGLAS FAIRBANKS Jr.
Complectare: JURNAL SONOR FOX

Actiunea d-lui Vaida

Buc. 4. — D. Vaida soseşte Joi în Capitală, pentru a participa la serbările Restauraţiei.

Duminică, d. Vaida va prezida comisiunea pentru redactarea propramului „Frontului Românesc".

Incendiul din Ploieşti

Ploeşti 4.—Un violent incendiu a distrus, astă noapte fabrica de cauciuc „Mirva" din str. Câmpinei, proprietatea d-lui V. Vasilescu.

Focul a provenit dela un scurt circuit electric.

Cu prilejul lucrărilor de localizare, au fost răniţi un pompier şi un muncitor.

Studenţeşti

Cercul studenţilor Sorocen ne trimite un comunicat care arată că, unii membri compromiţând Cercul prin faptul că au semnat cunoscutul protest din 25 Mai, sânt excluşi din Cerc.

Excluderea priveşte pe studenţii Capcelea Efrim, Clucerov C., Sestacov I., Uliatovschi V., Clucerov G., şi Ţurcanu T. Se face excepţie pentru d. Ţurcanu, dându-i-se putinţa să rămâe în Cerc dacă—până la 10 Iunie—va da în scris un angajament solemn că nu se va mai manifesta aşa fel încât să sufere interesele şi renumele Cercului.

Comunicatul e semnat de preşedinte, d. Ilarion Cosciug

Georges Milton

ANUL XXXI No. 8443

ABONAMENTE

Lei 350 . . . . pe un an
„ 180 . . . . „ 6 luni
„ 90 . . . . „ 3 „
„ 1000 . . Instituții publice

ATELIERELE TIPOGRAFICE
IAȘI. — STR. LĂPUȘNEANU 37

Telefoane { Redacția 391 / Administrația 394 / Serviciul de noapte 367

1 LEU

OPINIA

Ziar popular cotidian

JOI 6 IUNIE 1935

SERIA 61-a

BON No. 7

OPINIA

PREMII GRATUITE

Preaslăviți Eroii

Efortul neamului de acum 18—19 ani, ne-a adus, pe lângă întregirea unității naționale și o zi sfântă în patrimoniul nostru sacru: slăvirea eroilor căzuți.

Cu o deosebită grijă, se iau din vreme măsuri ca această zi a Eroilor să se prăznuiască cu mare fast. Această zi este o rechemare, o reînviere a trecutului nostru glorios. Mai ales azi, când mereu vin de pretutindeni vești îngrijorătoare.

Tot soiul de întrevederi diplomatice, conferințe, pacte și tratate dovedesc că situația politică internațională suferă de cea mai crudă boală: fățărnicia.

In afară,—vorbe de pace, de liniște, de frăție; iar în dărâtul fiecărui popor,—înarmări considerabile.

Deci preamărirea zilei Eroilor să ne fie o clipă și de entuziasm național, și o clipă de rugăciune către „Cel de Sus", ca să îndepărteze cât mai mult vremea când valurile de oameni vor trebui iarăși să plece la datoria sacră de apărători ai țărei și ai neamului!

Biserica stă alături de neam; își deschide larg ușile Ei, și înalță cântări de slavă și de îndurare, celor căzuți.

Descoperiți-vă toți și plecați frunțile voastre, în această zi sfântă. Cerul și pământul vorbesc.

Iar vorba lor, e o îndejdea zilei de mâine, a tuturora.

Preot Nicolae Negoiță
Erbiceni

La sfințirea catedralei din Bălți

M. S. Regele Carol, în tradiționala cămașă albă, la solemnitatea sfințirii nouei catedrale din Bălți

Lângă suveran; marele voevod Mihai, cu aceiaș emoție cucernică, asistă la impresionanta ceremonie.

Are și Iașul centenarii lui!

Cazul interesant din stradela Sărărie - O căsnicie care durează de peste 90 ani

Citeam mai zilele trecute în ziarele Bucureștene, cum a fost sărbătorit moșul cel din Parcul Carol, cel cu o sută și vre-o câți-va ani; și altă dată văzui o notiță prin care se anunța, cu oare-care mirare, decesul unui brav cetățean, împovorat și el de la Domnul, cu suticul respectiv. Și însumi am stat de vorbă cu diferiți Matusalemi, unii, mai mult sau mai puțin teferi, cu dinți sau fără dinți în gură, în ori-ce caz, mai toți cu memoria cam zdruncinată și cu date despre ei cu totul confuze. De exemplu:

— *Câți ani ai moșule?*

— *Păi; oi fi având taică, oi fi având...*

— *Ei bine, dar așa... cam câți?*

— *Dă... mai știe dl de sus.. că eu nu i-am numărat.*

— *Mă rog, stai să vedem.. La ce an te-ai născut?*

— *Ei, asta o știe dracu... da mi'aduc aminte că era pă vremea rublelor când umblau Moscalii pân Țară. Țân minte că eram băetan mare, pe atunci".*

S'au altul te lămurește și mai bine:

— *Și câți ani zici că ai?*

— *Păi fă și D-ta socotează. dacă umblau icosarii Turcului, trebue să fi trecut de sută.*

S'au altul:

— *Și vra să zică te-ai născut la anul?*

— *Ei, și dă-l la pustia de an.. Așa nu știu.. Atîta știu că când umbla ciuma lu Caragea—io eram micșor, și am scăpat dor c'o țîră de vârsat... Acuma trebue să știi câți ani am".*

Dar nu de asta vream să vorbesc...

Vroiam să se știe că Bucureștii sunt mult mai prejos ca Iașul nostru... că sutarul moșului din Parcul Carol nu înseamnă nimic, pe lângă *cei două sute și treisprezece ani ce-i poartă în cârcă, împreună, prietenii mei, Ecaterina și Neculai Drăgoi, din Iași stradela Sărăriei 28.* Soțul și consoarta Dumneatu, cari se amărăsc împreună de 90 de ani și mai bine.

Am fost să-i vizitez, conduși de *copilul* lor cel mai mic, *prăslea* al familiei, *Tudorică Dragoi*, 56 de ani, conductor de tren în stația Municipiului Iași. Zic prietenului meu, Colonelul în retragere Nicu Mihailescu din strada Hotin No. 1.

— Nicule, hai să vedem și noi doi oameni cari trăesc împreună de aproape 100 de ani.

— Nu se poate.

— Ba se poate...

Și pornim însoțiți de Tudorică...

Trebue să se știe însă că prietenul meu, Colonelul Mihăilescu, deși n'a fost în viața lui ușe de biserică, în ale sufletului slăbiciuni și în ale vinațurilor polițe, totuși este un partizan al abstinenței și al vieței cumpătate.

— Geaba, îmi zice el adeseori... Dacă vrei să trăești mult, nix tutun, nix vin, și mai domol cu partea femeiască. Eu, din contra... susțin, împreună cu toți cei ce au dat cu barda în Dumnezeu, că totul devine de la *felul și naturelul omului*: Ți-o fi dat să-ți îngropi copii și prietenii? Ești sănătos? Poți să fumezi și să bei ori cât și să-ți satisfaci toate plăcerile, că tot ajungi vârsta lui *Aga Zaro*, Turcu cel ce împlini 165 de ani.

•

Și cu aceste reflexiuni am ajuns în stradela Sărăriei 28.

O femeie ca de vre-o 60—70 de ani ne întâmpină, naltă, puțin adusă de spate, dar cu ochii încă scăpărători.

Asta, îmi zic eu, e vre-o fată de-a moșului, soră mai mare de a lui Tudorică.

Văd însă că însoțitoru nostru îi sărută mâna, și ea îl sărută pe frunte.

— *Mama, coane Ionică..,*

Își poate ori cine închipui uimirea noastră.

Eu o și prididesc pe babă cu întrebările.

— *Da cum ai făcut mătușă, că te ții așa de bine la 80 de ani?...*

— *Ba să ierți mata, domnișorule; toți anii mei sînt o sută și cinci, îmi răspunde baba, cu precizione.*

— *Și cu ce te hrănești d-ta?, o întreabă Colonelul...*

— *Ei, cu ce dă Dumnezeu, că mă cam supără ginginele. Parcă mai am vre-un dinte în gură? Da, vin, ori rachiu, ori tiutiun n'am băut în viața me.*

Nicu Mihăilescu se uită radios la mine.

— Ai văzut Domnule? Abstinență, cumpătare... ăsta-i secretul longevității... zic în gândul meu. Fără doar și poate, prietenul meu are dreptate... Aici m'a înfundat.. N'apuc însă să cuget bine asupra meșteșugului d'a ajunge la adânci bătrânețe, că numai ce auzim un glas din altă odaie:

— *Fa Catrină, fa!.. Catana dracului..., nu vii odată?*

— *Iți... Moșneagul..., face baba..., îi bat cuc și mă suduie amu pi mini.*

Noi dăm buzna, la el în odaie, și într'adevăr, consortul coanei Catrina, un venerabil moșneag de 108 ani, se hiritisea cu sângele Domnului, dintr'o oală de pământ.

— *Iaca, tăti ar hi bune, ne spune ei, deslegându-și limba; dacă nu m'ar supăra afurisita aiastă di babă și chicioarele.*

— *Da, de mâncat, mâncai Moșule?*

— *Ihai l.. Da cum Doamne iartă-mă să nu mănânc, când în gura mea nu-i lipsă nișî un dinți și nișî o măse.. Fălțile mele îs cheire di moară. Câi despre partea vinului, două chile's ale meli, tală ziulica, și un pac de tiutiun, n'ajunge... Da, dă coane ci să facim? Trudim și noi...*

Straș nică trudă, gândii eu.. Două chile de vin pe zi, *un pac de tiun*, mâncărică sfărâmată cu o dantură ca la 30 de ani și pe deasupra... și baba lângă el... Ei, unde ție teoria Domnule Colonel?...

Abstinență, cumpătare, nix vin, tutun.... și care este secretul longevității?

•

Am plecat surprins și încântat din cauza moșneagului, cu hotărârea de a propune simpaticului nostru primar, Dl. *Osvald Racoviță* să accelereze *Luna Iașilor*. Atunci, la expoziția pe care o va inaugura — căci trebue să aibă fiecare lună câte-o expoziție — Domnia Sa va face Marți pe Dl. Primar al Capitalei, Donescu cu hanurile noastre... cu străzile noastre arhaice, cu tramvaiele și cu centaurii noștrii.

Hanul lui Manuc?.. Fleac.. S'arătă noi, hanurile dela Po-

Continuare în pagina II-a

Din toată lumea

Moda și pălăriile. —In Germania s'a răspândit moda de a se merge cu capul gol. Sportivii nu poartă pălării nici în timpul iernei. Iar dela începutul primăverei și până târziu în toamnă, majoritatea bărbaților, bătrâni și tineri, renunță la pălării. Moda a fost adoptată și de foarte multe femei.

Acest lucru a cauzat mari pagube fabricilor de pălării din Germania. Zilele trecute a avut loc un congres al acestor fabricanți, care au cerut să se renunțe la „moda capului gol". In caz contrar, fabricile de pălării vor fi silite să lichideze și să lase pe drumuri mii de lucrători și funcționari.

Ziarele germane cred însă că moda nu va fi abandonată și că se merge spre dispariția pălăriilor, cel puțin în timpul verii.

•

Avocatul femeilor. —Așa este supranumit avocatul James Hilton din New-York. Și într'adevăr în cariera sa de peste 20 ani, n'a apărut decât în procese, în care apăra pe femei. Cele mai multe procese au fost pentru divorsuri și pensii alimentare.

Avocatul a declarat că s'a specializat în acest domeniu, deoarece divorsurile sânt foarte numeroase în America. In plus, femeile sânt mai gentile decât bărbații și plătesc onorarii mai mari.

James Hilton și-a propus ca atâta cât va mai profesa, să rămâie tot timpul avocatul femeilor.

•

Un vis de trei ani. La o clinică de boli nervoase din Londra a fost adus un anume Rudyard Horting, care prezintă o manifestare curioasă. De aproape trei ani de zile, el are în fiecare noapte același vis.

E un vis obsedant cu accidente și nenorociri, ceiace a creiat omului o stare permanentă de indispoziție. De aceia Horting a venit la clinica de specialiști, unde a fost supus unui tratament minuțios. Dar până acum medicii n'au reușit să-i alunge visul urâcios, care se repetă identic de trei ani.

Omul misterios. — La Roda (Spania) a încetat din viață un bărbat în etate cam de 50 ani, cunoscut sub denumirea de „omul misterios".

Defunctul era surdo mut și nu știa nici carte. Astfel n'a putut spune și nici scrie, cine este și de unde vine. Timp de 30 de ani autoritățile au făcut cercetări în diverse direcții, dar n'au izbutit să-i afle indentitatea. Necunoscutul trăia din mila instituțiilor și particularilor.

Zilele trecute s'a îmbolnăvit și a sucombat. El a fost îngropat în cimitirul din Roda și pe mormânt i s'a pus o lespede cu inscripția „Omul misterios".

Iarăși agitații la Teatrul Național

pe chestia reducerii unor salarii

Ne-am ocupat la timp de reducerea salariilor angajaților teatrului nostru, — tăere cerută de d. Emil Serghie în urma dificultăților de ordin pecuniar care apasă budgetul datorită desființării celor trei teatre subvenționate din Chișinău, Cernăuți și Craiova.

Reducerile au fost discutate, comentate și în principiu aprobate de consiliul teatrului. Amputarea în cauză a produs însă nemulțumiri în rândurile actorilor cu salarii mari.

•

Pentru astăzi, consiliul de adație fiind din nou convocat în ședință pentru a ratifica definitiv deciziile luate, — actorii teatrului au ținut ieri o nouă consfătuire. Au fost discuții agitate, chestiunea, — în rezumat, — punându-se astfel:

Personalul teatrului ieșan a suportat mereu diminuări de salarii, atunci când instituția era în deficit sau în primejdie. Nici odată nu s'au ridicat obiecții, fiecare resemnându-se să suporte temporar curba aplicată.

De data aceasta însă s'au scăzut lefurile dela „caz la caz", — micșorându-se numai salariile mari. Aceasta nu o pot concepe actorii direct loviți.

Cei în cauză mai susțin că reducerile actuale constitue și o piedică pentru continuitatea drepturilor la pensie.

Și se pretinde: *abrogarea măsurilor luate și aplicarea unei curbe uniforme.*

Acest lucru îl vor cere în consiliul de azi delegații actorilor, d-nii Sandu Teleajen, Aurel Ghițescu și Bruno Braeschi. Actorii și-au alăturat și sprijinul d-lor Mihai Codreanu și Const. Hnidei.

Actorii mai contează și pe sprijinul d-lui Jenică Popovici, ajutor de primar și delegatul Municipiului în consiliul teatrului.

Situația lucrurilor, așa cum se prezintă, ne îndrituește a sublinia că o nouă epocă de neliniște se întrevede pentru teatrul nostru. ȘBILȚ

Ducii de Kent

la botezul fetiței arhiducesei Ileana

Am anunțat că ducele de Kent împreună cu soția sa prințesa Marina, se află într'un voiaj de agrement. Ei se vor opri și la Viena, unde vor sta mai multe zile.

Un ziar vienez anunță că ducii de Kent vor fi oaspeții arhiducelui Anton și arhiducesei Ileana de Habsburg. In ziua de 8 Iunie, prințul George și prințesa Marina vor asista la botezul fetiței arhiducesei Ileana. Copila va primi numele Alexandra.

După serviciul religios, va avea loc o recepție în castelul dela Sonnberg al arhiducelui Anton.

PERCEPȚII

sau magazin de vechituri?

Ni se semnalează un caz comic în formă, însă tragic în esența lui.

Pe sălile percepțiilor locale se tot adună diverse mobile și boarfe ale sărăciei populare.

S'ar părea că un negustor de vechituri și-ar fi deschis prăvălie în clădirea fiscului.

Dar nu-i asta. Ci e rodul execuțiilor fiscale. Se sechestrează mobilele contribuabililor care nu pot plăti. Și nu pot plăti pentrucă impunerile sânt prea mari, iar conducerea Societății a dus lumea la sărăcie.

Biata mulțime necăjită riscă a rămâne pe scândura goală. Și totuși, cu procedeul acesta, tot nu se va rezolvi criza Tezaurului public!

Ex-moștenitorul Spaniei

actor de cinema

Cu vaporul „Washington" a sosit la New-York pasagerul Conte de Cavadonga. Subt acest nume se ascunde ex-moștenitorul Spaniei, infantele Alphonso, care acum doi ani s'a căsătorit morganatic cu tânăra și frumoasa cubaină Edelmira Sampedro-Ocejo y Robato, renunțând atunci la drepturile la tron.

Acum câtva timp s'a zvonit că infantele divorsează. Zvonul însă s'a desmințit. De altfel prințul Alphonso a fost așteptat la New-York de soția sa, care i-a făcut o primire călduroasă.

Infantele a declarat ziariștilor, că va rămâne jumătate de an în Statele Unite și se va opri mai mult timp la Hollywood. Ex-moștenitorul Spaniei intenționează să joace într'un film.

Citiți în pag. 4-a ULTIMA ORA

EROII

de LUCIA BURDUN

In mijlocul frământărilor de toată ziua, legate—mai mult sau mai puțin—de laturea egoistă a ființei omenești, sărbătorile acestea naționale, care ne vorbesc pe deoparte de marii visionari cari, cârmuind, au croit cărări noi, pe de alta de mulțimea umilă care s'a alăturat cu devotament și a concretizat gândurile celor dintâi, aceste sărbători ne transpun în momentele trăite de ei și ne înviorează sufletul cu un idealism curat în concepțiile noastre despre viață.

Firește, nu uităm niciodată pe morții noștri scumpi, dar simțirile înăluite, răsfețe, prind astăzi contur luminos, ne răscolesc adânc sufletu și ne prind pe noi, pe toți, în acea comuniune sufletească ce întreține spontan solidaritatea noastră națională, căci astăzi este *ziua eroilor*!

Și astăzi aproape fiecare dintre noi îmbrățișază cu amintirea chipul drag al unui părinte, frate, rudă sau prieten care și-a găsit rostul în rândul celor căzuți eroic în atâtea colțuri de țară!

Cruci mici de lemn au răsărit din belșug la poalele munților, la marginea pădurilor și întinsul larg al câmpiilor, pe tot pământul românesc, ca să însemne impresionant neasemănatul entuziasm patriotic, sacrificiul suprem ce s'a adus prinos pentru înfăptuirea marei Românii.

Pentru neamul nostru sfârticat, chinuit fără răgaz de greul bătăliilor nesfârșite, ținut să înfrunte la orice moment sălbateca lăcomie a celor din jur, conștiința națională licărește târziu, dar odată ce se înfiripă, prinde rădăcini tari crește și se frământă vijelios ca să răstoarne nedreptatea de veacuri.

De amândouă părțile munteluj pornea același vis de înfrățire al atâtor generații!

Acest vis trebuia împlinit!

In potopul de plumb și foc, soldații noștri erau mânați de dragostea fierbinte pentru glia strămoșească și datoria de a o apăra. S'au aruncat în lupte cântând și'n cântecele lor era ritmul dorințelor ne'nfrânte.

Dumnezeu și Rege erau gânduri sfinte care le oțeleau puterile în lupta pe viață și moarte.

Noi vedem în suferințele lor doar un semn al piedicilor ce se puneau în drumul sprea realizarea năzuințelor obștești. Din aceste suflete sfinte izvorăște un torent de energie senină care ne învață pe noi că niciodată viața nu este mai mare, nu înseamnă mai mult, decât în suferința pentru împlinirea unui ideal, a datoriei.

Și au încremenit mulți cu ochii la cer, mângâiați poate de viziunea măreață a biruinței sau a fericirei căminului îndepărtat. Și mulți au picat îmbrățișând pământul într'un gest simbolic!

Senini sau ne'npăcați, cu tristețea crispată pe față, peste trupurile a 800.000 de eroi s'a întins la fel giulgiul de ghiață al morții.

Dar prin eroismul admirabil, prin jertfa lor neprecupețită, credința, așteptarea, speranțele fraților robiți, au rămas ne'nșelate. Codrii și văile lor nu mai răsună în zile lungi și nopți de trudă doina amară a înstrăinării. Voința lor, a acestor mucenici ai neamului, a orânduit în valea de plângeri de odinioară a Ardealului o viață tihnită, liberă, firească.

Și nu se mai încovoaie azi țăranul basarabean blând, răbdător fără margini, sub urgia cnutului rusesc, nici peste frumoasa grădină a Bucovinei ori în Cetatea Ardealului nu mai pluteșe zăbranic cernit.

Cu trupurile lor au mutat hotarele țării, cu sângele lor au întruchipat năzuințele profetice ale tuturor Românilor.

Pentru noi, amintirea faptelor eroice este un izvor permanent de multiple stări sufletești, de credințe și atitudini pe care nici o împrejurare din afară n'ar putea să le dărâme.

Și deaceia tendințele șovine ale vecinilor dușmani, de intervertire a situațiilor politice în Europa, cu nesocotirea drepturilor noastre consfințite prin sacrificiul sângelui, ne doare și ne revoltă. Cum oare ar putea suporta conștiința să ne lăsăm cu brațele încrucișate, ca să se năruie sub ochii noștri tot ce a putut împlini avântul eroic și truda atâtor suflete mari!

Intr'adevăr, din trecutul încercat se desprind atâtea figuri de eroi și evenimente care, dealungul timpului —pe

Continuarea în pagina II-a

Fetelor!..Am descoperit un nou fel de pudră de obraz!

Da, un fel adevărat *nou* de pudră — unul care nu numai înlătură urâtul luciu de pe nasul meu, ci se ține de fapt cel puțin opt ore în șir. Se numește Noua Pudră mată T. Kalon, celebra Pudră de Paris, și fabricanții zic că are această proprietate pentrucă e amestecată cu Spumă dublă de Cremă. In orice caz *știu* că îmi face tenul mai moale și mai drăgălaș ca mai înainte. Bărbații mă admiră mai mult. Unii sunt chiar încântați de tenul meu fraged ca piersica, de care oricine crede că e totul natural. Această nouă Pudră se ține așa de bine lipită de piele că nu se desface nici când ies din casă pe vânt sau ploae sau când transpir. Nu o aplic decât dimineața și nu mă mai pudrez în cursul zilei întregi, oriunde să fiu și orice să fac.

De vânzare la toate farmaciile, drogheriile și parfumeriile din țară. Noi prețuri reduse la Lei 45.—

Bărbații Neputincioși
(Impotenți)

Slăbiți de vârstă, exces, sau boală la orice vârstă se vindecă repede prin ungere cu „Buwegen" fără pilule. Ultima cucerire a științei medicale. Recomandat bonavilor de medici specialiști cu renume mondial în felul următor: **Opinie medicală; Sunt fericit** că în preparatul „Buwegen" pentru întărire sexuală, am găsit un mijloc natural și nevătămător pentru vindecarea impotenței masculine; grație proprietății sale de a stimula pe cale naturală alimentarea cu sânge a glandelor sexuale, „Buwegen" le restaurează activitatea secretorie, de care atârnă sănătatea și buna dispoziție a oricui om. Preparatul „Buwegen" nu aduce nici un fel de vătămare spre deosebire de medicamentele ingerat bucal (luate prin gură), cari pot da loc la vătămări de stomac, inimă, rinichi. Experiența mi-a dovedit că preparatul „Buwegen" este eficace și complect nevătămător. (ss) Prof. Dr. G. Luda, medic șef specialist în afecțiuni sexuale, Berlin. Cereți la farmacii și droguerii numai „Buwegen" refuzând alte preparate recomandate de interesați. Lei 380 flaconul original. Literatura lămuritoare trimite sub discreție contra mărci pentru răspuns. Reprezentanța „Buwegen" str. Vincentiu Babeș 2, Bucureș i-V.

AZI și în zilele următoare LA SIDOLI

O familie numeroasă

cu GEORGES MILTON — Al doilea film

PRIZONIERUL

cu DOUGLAS FAIRBANKS Jr.

Completare: JURNAL SONOR FOX

AZI la ROXY — 2 filme de o egală valoare cu 12 și 8 lei intr.

Bolero cu GEORGE RAFT, CAROLE LOMBARD

Al doilea film

DRAGOSTE dincolo de mormânt

cu NORMA SHEARER și FRIEDRIC MARCH

Astăzi la Phoenix

cu prețurile de 15, 10 și 8 lei

La Bataille

(BĂTĂLIA)

cu Charles Boyer, Annabella și tragedianul Inchijinoff

Al doilea film

Ti-am dat inima mea

cu JEANETTE MACDONALD și RAMON NOVARO

Depozitul de vânzare engros și detail al

Fabricilor W. Scherg & Co. S. A. BRAȘOV

POSTAVARIA „AVANTUL"

FRAȚII FISCHLER

Iași, Str. Ștefan cel Mare No. 29. — Telefon Nr. 180

Anunță sosirea ultimelor noutăți de stofe bărbătești și de dame precum și stofe militare pentru toate armele.

Vara 1935 — 2 mari călătorii colective la băile

cehoslovace

aranjate de Org. mond ală de voiaj

Wagons Lits-Cook

I-ul voiaj: 30 Iunie—29 Iulie
Al II-lea voiaj: 31 Iulie—31 Aug.

cu trenuri rapide speciale.—Durata curei 28 zile. Vagoane cu paturi cl. II-a și III-a.

Toate plățile pentru voiaj, cură și ședere în Cehoslovacia se primesc aci în Lei.

Pentru devise la cursul Băncii Naționale a se adresa la

WAGONS LITS | COOK

IAȘI, Piața Unirei 1

Cereți informațiuni și prospecte.

Aparate și borcane originale

Weck

Frații Hirschensohn

STR. ȘTEFAN CEL MARE No. 2

Feriți-vă de imitațiuni

Prudența este mama înțelepciunei!

Controlați-vă sănătatea!

Analiza urinei este în mare parte certificatul sănătății Dv. Prin analiza urinei medicul vă poate arăta ușor drumul cel mai scurt la perfecta sănătate. Deci înainte de a pleca la băi sau de a începe o cură, faceți-vă analiza urinei în cele mai perfecte condițiuni la

Farmacia Dr. Beceanu

Instrucțiuni și vase speciale sterilizate la dispoziție.

NOVAL

SUPRIMĂ DUREREA

Cu Lei 2.80 numărul

SANDALE ROMANE

Lei 220 PANTOFI PERFORAȚI

găsiți la magazinele

TEGRA

Str. Cuza Vodă 69 și str. Alexandri 1

Mare asortiment în pantofi de vară cu cele mai eftine prețuri

DOCTOR

Corneliu Stoian

Genito-urinare, sifilis, venerice

Consultații 4—7

strada I. C. Brătianu 58

CABINET MEDICAL **Dr. LEVY**

Str. Cuza Vodă No. 13

BOLI INTERNE

(Boli de inimă și de plămâni) Vindecă prin Raze ultra-violete și infra-roșii, Diathermie Curenți electrici și Ionizări medicamentoase.

Tratamentul radical al

IMPOTENȚEI

și bolilor sexuale prin electricitate. *Tratamente cu unde ultra-scurte*

Consult. și tratamente 9—12 și 3—8

Dr. M. Segal

Fost asistent la clinicile Prof. Dr. Grossmann și Dr. Halle din Berlin

Boli și Operațiuni de Nas, Gât și Urechi

ELECTROTERAPIE

Băi de lumină pt. cap și gât

Iași, Ștefan cel Mare 68

(casele Daniel)

Consult 8-10 a. m. și 3-7 p. m.

Are și lașul centenarii lui

(Continuarea din pag. I-a)

dul Roș din Țuțora și din Târgul Cucului cari se dărămă pe oameni, și a căror infecție te sufocă; s'arătăm noi străzi vechi, arhaice din care nu mai poți ieși din gropi și din noroi și dacă reușești să ieși, ieși chiorât de praful nostru indigen... S'arătăm noi Tramcarul lui Toma Blându... Pe vremea fericitului Tramcar, la București, se urca liniștită, se dădea jos liniștită și pleca la treburi mulțumită... Era doar tramvaiul cu cai... La noi la Iași, dă lumea buzna în *Electric*, și prin față și pe la spate, se înjură, se scuipă, își dau oamenii cu coșurile în cap, fiindcă nimeni n'a vrut să oprească libertatea cetățeanului leșan, cu o simplă dispoziție civilizată: *Urcarea călătorilor se va face numai pe la urmă vagonului și scoborârea numai prin față.*

Și mai presus de toate, propunem D-lui Primar, expunerea, decorarea și premierea, la o festivitate la Expoziției proectate, a celor doi reprezentanți ai longevității din Iașul nostru, venerabila Coana Catinca și fericitul Constantin Drăgoi, din Stradela Sărăriei No. 28.

Pe Femeie, pentru îndărătnicia cu care s'a cramponat 90 de ani și mai bine de capul bietului moșneag, pentru stoicismul și pot zice ușurința cu care a tătat 32 de copii, din care, ca și odinioară mamele Romane, cu zâmbetul pe buze a îngropat 28 din ei, și pentru rezistența cu care a îndurat sudalmele și cotonogelile, timp de atâția amar de ani, din partea temutului ei soț, având fantezia de a nu divorța și a nu se mai remărita cu încă 30—40 de bărbați.

Iar veneratului și mult încercatului ei soț, lui Constantin Drăgoi, pe lângă decorație, bani și îmbrățișări, propunem să i se dea și un loc de casă, pentru că el, cu mult superior colegului de la București, centenarul din Parcul Carol, care este, ce-i drept, trecut de sută, dar căruia i-a murit nevasta de 50 de ani, și astfel a putut acum să respire liniștit până la adânci bătrânețe, el zic, moșneagul nostru, n'a scăpat de femeia lui nici până acum, și ce e mai grozav și mai greu de suportat, una și aceiași muiere l'a cicălit timp de 90 de ani și mai bine și i-a amărât trudite'e lui zilișoare.

I. Băjescu-Oardă

EROII

(Continuare din pagina I-a

câmpul de luptă sau pe ogorul culturii, cu arma sau cu scrisul, — au sporit pe toate căile, moștenirea strămoșească.

Să păstrăm măcar odihna morților!

Peste clocotul de sbucium și apriga încordare a brațului s'a lăsat pacea bine cuvântată...

In cimitirele însorite, sau scăldate în umbra deasă a copacilor, un gând pios ne pleacă genunchii în fața mormintelor, deasupra cărorai spiritul nostru prinde melodia fără cuvinte, a căre, taină ne înfioară și ne ridică deasupra păcatelor grele.

Acolo, în preajma acelor locuri de adâncă reculegere, înțelegem mai bine cât sutnem de mici și'n lacrima caldă ce ne picură'n suflet, sunt poate dorințele noastre de mai bine și mărturisirea solemnă a hotărârilor...

De ziua lor, de ziua Eroilor, le aducem prinos de flori și duioasă recunoștință, ar pentru noi fie deapururea virtuțile lor, un îndreptar al pașilor noștri în viitor.

† **Lucia Burdun**

N. R.— Articolul postum al multregretei profesoare Lucia Burdun,— după manuscrisul rămas la soțul ei

MAGAZINUL

„Au Bon Marché"

DAMSKER & LEIBOVICI — *Str. Ștefan cel Mare No. 11*

Primind un mare transport în noutăți de vară, le-a pus în vânzare cu

Prețurile cele mai reduse

Dela Asoc. Licențiaților universitari

Lupta aprigă a șomerilor intelectuali

pentru a-și afirma dreptul la viață

Adunarea generală extraordinară a „Asociației licențiaților universitari din Iași", întrunindu-se, Duminică, 2 Iunie, crt. ora 10 a. m. în sala de curs a Seminariilor Facultății de Litere și Filozofie din Iași, și-a ales următorul comitet de conducere pe anul 1935-36:

Președinte: Gheorghe A-Gavriloaei.

Vice-președinți: Mieai Iancu și Gheorghe Ivașcu.

Secretar: Constantin Zlei.

Casier: Ioan Lăzărescu.

Bibliotecar: Cornelia Scintee.

Cenzori: Grigore Teodoru, Neculai Cozma și Bronislaus Irion.

După constituire, comitetul s'a întrunit în ședință și a discutat următoarele chestiuni care sânt de o puternică actualitate:

1. Intocmirea urgentă a unui memoriu amănunțit asupra modului ilegal și abuziv în care s'au ținut examenele de capacitate la unele specialități și comisii. Acest memoriu va fi semnat de toți membrii Asociației și se va înainta Ministerului Instrucției. Consiliului permanent dela acest minister. Președinției Consiliului de Miniștri și tuturor ziarelor.

2. S'a întocmit și expediat un memoriu în legătură cu aplicarea strictă a legei cumulului în sensul că orice funcționar al Statului să nu poată avea decât un singur salar și quantumul acestui salar să nu întreacă leafa unui ministru. Acest memoriu s'a înaintat: Președinției Consiliul de miniștri, consiliului legislativ, ministerului de Justiție și Ministerului de Instrucție.

3. Acelorași instituții li se va înainta un memoriu relativ la pensionarea oricărui funcționar al Statului și în special a membrilor corpului didactic, pensionare care să se facă în condițiile fixate prin legile în vigoare.

4. Ministerul Instrucției și Inspectoratele școlare vor fi rugate, prin memorii și delegații, ca la comisiile de bacalaureat să fie numiți ca secretari numai licențiații recomandați de Asociație. Pe tabloul celor propuși se vor trece numai membrii lipsiți complect de mijloace și de orice ocupație.

5. Tot Ministerului Instrucției și Inspectoratelor școlare li se vor înainta memorii prin care să se ceară ca numirile de suplinitori pe anul școlar 1935—36 să se facă în conformitate cu dispozițiile legilor actuale, ținându-se samă de toate drepturile câștigate, fără oricare altă influență străină de școală.

Membrii comitetului au mai discutat diferite propuneri pentru realizarea unor veniuri care să asigure bunul mers al Asociației și au hotărât, în unanimitate, să activeze cât mai intens pentru îndeplinirea scopurilor asociației, fără să conlunde vreodată interesele asociației cu interesele personale.

In sfârșit, comitetul convoacă, și pe această cale, pe toți membrii „Asociației licențiaților universitari din Iași" în adunare generală *Duminică 9 Iunie, crt. orele 9 dimineața* tot în sala de curs a seminariilor Facultății de Litere și Filosofie, unde vor trebui să semneze memoriile și să discute alte probleme în legătură cu activitatea Asociației.

De Ziua Eroilor

— FRAGMENT —

Pe steaguri glorioase, călite'n foc și'n sânge,
Pe trupuri sfâșiate în crâncenul război,
Pe lacrămile-amare a văduvei ce plânge,
Clădită-i ziua sfântă a marilor eroi.

. . . . . .

In țara românească e mândră sărbătoare.
In cinstea celor care plecat-au dintre noi,
Stropind cu sânge tânăr străvechile hotare,
Cu sânge scump și sacru, cu sânge de eroi.

Românii azi tresaltă de sfântă bucurie
Și-aduc cu drag prinosul acelor ce-au murit,
Că dup'atâtea veacuri de jalnică robie,
Prin jertfa lor supremă, i-a strâns și i-a unit!

Lascar Tărăbuță

Campionatul Ligii de Est — Rubrica Sportivă

„Mihai Viteazu"-Chișinău contra „Victoria C.F.R."

Astă seară: mare gală de box

„Victoria" C. F. R., campioana de foot-ball a Iașului, va susține mâine Joi 6 Iunie, primul match, pentru campionatul ligii de est, — întâlnindu-se cu echipa campioană a Chișinăului, „Mihaiu Viteazu". Matchurile de calificare pentru liga sunt eliminatorii. In cazul când rezultatul final indică egalitate, atunci matchul va fi prelungit; d-l Brânzan-Cernăuți, va conduce partide.

*

D-l cpt. Toporăscu, în afară de conducerea clubului Victoria, se ocupă intens și de box.

Astăzi pentru astăzi Mercuri 5 Iunie ora 9 seara, a organizat o interesantă reuniune de box, care va opune amatorilor ieșeni, echipa boxerilor din Galați. Gala de box se va desfășura în sala Sport și Muzică, unde se vor disputa următoarele matchuri: Dobrovici-Palalai, Anghel (Galați)-Tzirk (Iași), Bagdad (G) —Ciornei (I), Ivănescu (G)—Florescu (I), Filinschi (G)—Leonida (I), Saenca (G)—Stoica (I), Homoescu (G) — Arcu Mircea (I), și matchul vedeta, Jelesniuc (G) contra Băncescu cel mai științific boxeur ieșean. Intâlnirea dintre gălățeni și ieșeni, este o pregătire în vederea, galei care va avea loc la sfârșitul lunei curente, când ieșenii vor lupta contra amatorilor din București și Constanța.

Juriul, va fi compus din d-nii: Av. Ionel Teodoreanu, Cpt. Toporăscu, ing. Popp, președintele regionalei de box din Cluj și dl. Ion Fotea.

SEMM.

Alegerile dela Spitalul Israelit

In alegerea de epitropi la spitalul israelit, s'a mai produs o candidatură demnă de relevat.

E vorba de d. Beno Wachtel, cunoscut în toate cercurile ieșene evreești, datorită activității care a desfășurat-o în trecut în folosul instituțiilor izraelite din orașul nostru. D-sa a stat un timp departe de frământările sociale, dar a continuat să activeze pe acest tărâm, participând efectiv în mai multe comitete de școli și instituții evreești.

*

Printre candidații care s'au notat la urmă de tot sau mai bine zis au fost hotărâți să candideze este și d. Leon Reischer fost vice președinte al Camerei de Comerț, — o figură bine cunoscută și apreciată în cercurile evreești, D. Reischer poate fi util oricărei instituțiuni de bine obștesc.

Un candidat apreciat, este și industriașul Eli Davidovici consilier municipal.

O fetiță din Iași
va apărea în film

Inginerul Hristodorescu proprietarul unui scenario la București fiind în Iași, cu ocazia reprezentației Teatrului pentru copii a rămas entusiasmat de jocul viu al fetiței Georgete Dumitru, fiica d-lui grefier Dumitriu și a d-nei Dumitru dela Soc. de telefoane.

Ing. Hristodorescu a cerut părinților să vie pe o lună la București pentru un film în care copila lor va avea un rol însemnat.

x POȘETE ALBE modele exclusive au sosit la magazinul „FAVORIT" str. Cuza Vodă.

DURERI DE CAP FEBRĂ **TESTA** ANTINEVRALGIC NEÎNTRECUT **TESTA** DURERI DE DINȚI RĂCELI

SAVANTUL AMERICAN HOPKINS

a fost primul care a stabilit, că organismul omenesc mai are nevoe pe lângă albumine, grăsimi și hidrați de carbon, încă de alte materii, fără de care orice viață este imposibilă, și al căror efect (chiar în cantități cât de mici) este miraculos.

Acestea sunt cunoscutele vitamine, cari adaptate de cosmetica modernă au efectul de a întineri epiderma. Vă puteți lesne convinge de aceasta întrebuințând

CREMA CAOLA-VITAMIN

care împreună cu excelentul

SĂPUN CAOLA costă numai LEI 30.-

S'a scumpit zahărul
în mod abuziv
cu 1 leu la Kgr.

Câțiva comercianți detailiști de coloniale, ne-au adus la cunoștință un caz interesant. Iată despre ce e vorba:

După cum se știe, zahărul tos se vindea în oraș cu 28 lei kg. Detailiștii îl obțineau cu 27.70 lei kgr. și realizau un câștig de 30 bani la kilogram.

De câteva zile însă lucrurile s'au schimbat. Engrosiștii cari desfac zahărul, au început să-l vândă comercianților detailiști cu 28.28 lei kgr.

Aceștia din urmă îl desfac cu 29 lei kgr. așa că cetățenii sânt nevoiți să plătească mai mult cu un leu la kilogram.

Engrosiștii ieșeni au făcut între ei și un fel de cartel așa că negustorii mici din oraș sunt nevoiți să plătească zahărul la prețul arătat mai sus.

Ar fi cazul ca autoritățile în drept să intervină pentru curmarea acestei specule.

Stațiunile Spiridoniei
de la Budachi și Slănic
au căpătat un aspect occidental

La Budachi-Cordon, epitropia Sf. Spiridon posedă un sanator pentru cura copiilor bolnavi.

Sanatorul este clădit în stilul cel mai modern, având toate instalațiunile necesare.

In cele două luni din sezonul băilor, Spiridonia trimite la Budachi sute de copii bolnavi, cari sunt îngrijiți pe socoteala ei.

Anul acesta, sanatorul dela Budachi va fi mărit cu mai multe încăperi, dându-se astfel posibilitatea de a se primi un număr de copii mult mai mare ca'n anii trecuți.

In acest scop, serviciul tecbnic al spiridoniei, va trimite zilele acestea la Budachi pe d. D. Samson—secretarul serviciului technic—care va întocmi planurile necesare.

Lucrările de refacerea băilor vor începe curând și se speră că până la 15 Iunie să fie totul gata.

•

La Slănicul-Moldovei, continuă deasemenea o activitate febrilă, în vederea deschiderii sezonului.

„Hotelul Racovitză", unul din cele mai frumoase holeluri din țară, a fost complect renovat.

Prăvăliile vechi, din fața restaurantului „Pufu" au fost dărămate, în locul lor ridicându-se altele mai frumoase. S'au făcut trotuare și s'au pavat drumurile. Bazinul dela păstrăvărie a fost construit elegant.

Se vor face noi instalațiuni de lumină electrică, mărindu-se rețeaua până la cascade, Parcul va fi deasemenea înfrumusețat.

Se vor amenaja noi terenuri de tenis. Localurile de petreceri vor fi complect renovate, în special teatrul și cinematograful.

Toate aceste îmbunătățiri vor costa mai multe milioane lei și se speră că ele vor fi gata înainte de deschiderea sezonului.

D. C. Rusovici, prim efor al Spiridoniei, va pleca zilele acestea la Slănic, unde va da directivele necesare.

VIRGIL G.

De vânzare la debitele de tutun din toată țara

Distributia prin „DISCOM"

In atenția d-lui primar

Numeroși cetățeni din str Turcu, ne roagă să ne facem ecoul nevoilor locuitorilor deacolo, pe lângă primarul orașului.

Astfel, cetățenii ni s'au plâns că strada e în stare deplorabilă, circulația vehiculelor fiind aproape imposibilă.

Dealtfel, după ploaie nici circulația pietenilor nu se face cu prea mare ușurință. Cum în ultimii ani s'au ridicat frumoase vile în acea stradă, e păcat desigur ca din cauza gropilor să i se strice aspectul frumos ce l-a căpătat.

Transmitem d-lui primar Racovitză rugămintea ieșenilor din str. Turcu.

Apeluri fiscale

Comisia de apel fiscal judecă Vineri 7 Iunie apelurile următorilor contribuabili:

M. Abramovici Socola, Ghidale Leiba str. Pantelimon, N. Alexandrescu str. Rojniță, I. Herșcovici str. Sadoveanu, D. Ionescu str. Icoanei, Gh. Achirei str. Dragoș, P. Teodorescu str. Eternitatee, D. Teodorescu str. Eternitatd, M. Schwertz str. Brud a, I. Țicovici str. V. Lupu, I. Dascălu str. Brudea, Em. Dauja str. Mutu, S. Grinberg str. Misai, Ilie Haim str. Blondelor, A. Benjamen str. Mizil, L. Litman str. A. Panu, M. Antomin Bivolari, S. Gutman str. Hagi Lupu, H. Iancu str. Ghica-Vodă, Sae Riven str. Sevastopol, M. Braunstein str. Săulescu, Al. Holban Perieni, T. Holban str. L. Catargi, V. Gr. Iamandi Uricani, P. Bogdan Perieni, Gr. Rusovici Scobălțeni, I. Mugescu str. Tăutu, Basa Schonfeld str. C. Negri, Aron Toivi C. Negri, M. Vsissmao Bl. Brătianu, B. Hraner str. Conductelor, N. Cergiu El. Doamna, Haia S. Grunberg str. Albă, M. Silberman str. Apeduc, M. Silberman Pantelimon, I. Simionescu str. Palade.

Viitoarea ședință se va ține Luni 10 Iunie.

Citiți zilnic Opinia

Nu puneți sănătatea Dv. la discreția unui produs inferior.

Prințul Bibescu a plecat la Moscova

București 5. — Azi în zorii zilei, prințul Valentin Bibescu a plecat la Moscova, cu un avion trimotor „Potez" pilotat de d. Bizu Cantacuzino.

Scopul acestei vizite este de a fi invitată Rusia să adere la Federația internațională aeronautică.

Programul
Serbărei zilei Eroilor

Mâne Joi 6 Iunie, ziua Inălțării Domnului:

La ora 9.45 dimineața reprezentanții tuturor autorităților militare civile, clerul și deleg. Școalelor, vor veni direct la cimitirele de Onoare Eternitatea, Galata și Evreesc Păcurari.

La ora 10 dim. se va începe festivitatea religioasă pentru pomenirea Eroilor căzuți.

Se vor ține cuvântări de proslăvirea eroilor la fiecare cimitir, din partea bisericei, Armatei, Instituțiilor de Cultură, I. O. V. și a Veteranilor.

Va urma defilarea trupelor în fața Mausoleului Eroilor Francezi, la Galata și la Păcurari.

•

a) La ora 16.30 va avea loc la Teatrul Național un festival cu caracter patriotic.

b) La ora 21 va avea loc retragerea cu torți, prin îngrijirea Comenduirei Pieței pe străzile orașului, începând de la Palatul Administrativ.

c) Muzica Reg. 13 Dorobanți va cânta imnuri patriotice în Piața Unirei de la ora 21 până la ora 23.

•

Distribuirea Cocardei-Insigna „Cultul Eroilor".

Se va face cu concursul autorităților, instituțiilor, Școlilor, Intreprinderilor Industriale ci Comerciale, cărora li se vor trimite insigne pentru a le distribui contra cost.

x Dinți albi și sănătoși și gură parfumată se obține întrebuințând *Pasta, Praful și Apa de gură Odomenthol* care impiedică caria dentară, distruge microbii vătămători dând dinților splendoarea cuvenită. Depozit Farmacia Dr. Ratianu Cuza Vodă 48. Marcă depusă.

Moartea lui Eugen Goga

La București a încetat din viață Eugen Goga, fratele d-lui Oct. Goga.

Zilele trecute am anunțat că Eugen Goga, în trecere prin Iași, a căzut leșinat în gară. El răcise la o întrunire din Basarabia. Pneumonia s'a complicat cu septicemie și s'a produs desnodământul fatal.

Eugen Goga s'a născut la Rășinari, în Ardeal, în anul 1889. S'a manifestat în mișcarea naționalistă. Publicist de talent, a colaborat la numeroase ziare și reviste. A scris însemnări din Siberia, unde a fost trimes ca prizoieri în războí și s'a făcut cunoscut mai ales prin romanul său „Cartea Facerii".

Din Tg. Neamț

In chestiunea polemicei dintre d-nii Bernard Froim ajutor de primar și președinte al comitetului israelit din Tg. Neamtz și D. mostene Gheorghiță, — d. *Iancu Lăril ba* directorul Gimnaziului din Tg. Neamț, ține să ne facă următoarele precizări:

— „In cei aproape 20 ani de când d. Bernard Froim este consilier municipal și în mai multe rânduri ajutor de primar al Tg. Neamț, prin activitatea ce a depus-o, a făcut cinste atât Comunei cât și partidului, din care face parte, și în cadrele căruia, muncește cu râvnă și destoinicie. In anii 1927/1928, când d. Bernard Froim a fost ajutor de primar, d-sa a cedat salarul său unui consilier nevoiaș. Prin alte acte de caritate publică și de vrednicie cetățenească, d. Froim s'a plasat totdeauna în fruntea oamenilor de bine. De aceia socotesc că campania dusă contra d-sale prin presă este pornită dintr'un simțământ pătimaș și dintr'o aversiune politică; d. Bernard Froim a fost și este un om conștiincios și cinstit".

Inștiințare

D. prof. P. Andrei ne trimite următoarea înștiințare:

Un prieten mă anunță că doi domni se prezintă pe la cunoscuți, amici și diferite instituții solicitând o contribuție bănească pentru înființarea unei biblioteci și universități populare, de care m'aș interesa eu. Rog pe toți acei cărora li s'ar prezenta acești domni, invocând numele meu, să-i dee imediat pe mâna poliției, deoarece e o îndrăzneață încercare de excrocherie.

Cu stimă, P. ANDREI

x POȘETE ALBE modele originale găsiți eftin la mag. „SURSA".

INFORMAȚIUNI

x UN ACCIDENT s'a întâmplat în jud. Neamț, pe șoseaua Hangu-Bicaz. Automobilul d-lui Dimitrie Sturdza, șeful organizației georgiste de Neamț, a derapat și s'a lovit de un copac.

Motorul s'a aprins și automobilul a ars în întregime.

Șoferul, serios rănit și d. Sturdza, cu leziuni ușoare, au fost duși la spitalul din Hangu.

x *Greșeli de tipar.*— In recenzia conferinței d-lui prof, univ. Petre Andrei publicată în ziarul „Opinia" din 4 Iunie, s'au strecurat câteva greșeli de tipar. In loc de „Heidegger" s'a scris Veidegger !! în loc de: „In viața politică există 3 elemente indispensabile" s'a scris: „ x stă 8 elemen e indispensabile".

In loc de: mentalitate misionaristă s'a scris „mentalitatea mesionaristă.

Facem cuvenita rectificare.

x *Pentru ofițerii de rezervă.* — D. Dan Bădăreu, Președintele Uniunei Ofițerilor de rezervă secția Iași, roagă membrii a se întruni Joi 6 Iunie ora 9.30 dimineață la sediu (Primăria Iaș), de unde vor pleca în corpore la cimitirele eroilor; cei de rit ortodox, catolic și protestant la Eternitate, iar ceilalți la cimitirele ritului respectiv.

Ținuta: haine negre și insignă.

x La banchetul pentru serbătorirea d-lui profesor I. Constantinescu, a ținut o frumoasă cuvântare și părintele Petrovanu, care a relevat meritele deosebite ale sărbătoritului.

x **Dr. Brener** *specialist mamoș,* boli de femei, *Cons.* 2—8 d. m. în str. Banu.

x *Intre tată și fiu.*— D. A. Mihail din Șos. Națională. s'a plâns parchetului în contra fiului său Ion Mihail.

Aceasta îi pune viața în pericol, fiind un element viciat.

S'au ordonat cercetări.

x Membrii Soc. „Iubirea de oameni" sunt convocați Joi 6 Iunie ora 8 și jum. dimineața la sediul societății din Str. Cucu 22, de unde vor porni în corpore spre cimitirul israelit, pentru a comemora pe eroii patriei.

x Un grup de cotizanți, va convoca Simbătă 8 Iunie o întrunire publică pentru a se orienta asupra reorganizărei Spitalului Israelit. Candidații noi vor expune programele. Va lua cuvântul d. Isac Moscovici, cunoscutul orator popular.

x *Societatea Veteranilor,* face cunoscut tuturor membrilor săi, ia parte la Comemorarea Eroilor, care are loc, la Cimitirele din localitate, Joi 6 Iunie.

Plecarea în corpore, cu Drapelul, la ora 8 dimineața, de la sediul Societății, din str. Ștefan cel Mare No. 47 (Banca Românească), la Cimitirile Eternitate, Galata și cel Evreesc din Păcurari.

x D. dr. Eugen Ionescu a fost numit medic șef al dispensarului Nr. 2 de boli venerice.

x Consiliul de higienă al municipiului, va fi convocat în curând, având numeroase chestiuni de rezolvit.

x La București a încetat din viață H. F. Valentin, unul din fondatorii ziarului „Argus".

x *Mâine fiind ziua Eroilor (serbătoare legală), numărul viitor al „Opiniei" va apărea Vineri 7 Iunie crt. la orele obișnuite.*

x Este cercetată la poliție serva Liuba Profir Rusu din serviciul d-lui Șmil Lupu din str. V. Lupu nr. 100, reclamată de serva d-lui A. Strul din aceiași stradă că i-ar fi furat 1000 lei.

Un soldat
tăiat de tren

O nenorocire s'a întâmplat astă noapte aproape de stația Vaslui.

Trenul ministerial a surprins la podul de peste râul Bârlad pe soldatul sentinelă Ilie Moruzi.

In agonie, ostașul a fost internat în spitalul comunal din Vaslui.

— In spitalul Sf. Spiridon din Iași a fost internat locuitorul Gh. Roșu, care a fost surprins de trenul regal lângă podul dela Cristești și s'a ales cu picioarele fracturate.

Proces de dotă

In fața Tribunalului S. 4 a venit spre judecare procesul industriașului Tobias Lindhard din Nicolina, acuzat că a luat un aconto de dotă, pe care nu l'ar fi restituit.

D-nii av. I. Rang și M. Silberman din partea acuzatului, au arătat că acțiunea este o înscenare fiind făcută din răzbunare, fără a avea un temei veridic.

Au fost ascultați mai mulți martori. In urma deliberărei Tribunalul a achitat pe d. Lindhardt.

NICIO INVENȚIE ori cât de senzațională ar fi, nu poate da 33 MILIOANE PE ORĂ!

Singură TRAGEREA DELA 15 IUNIE A LOTERIEI DE STAT, clasa a patra va realiza recordul acesta. El a mai fost realizat dealtfel, odată, la 15 Februarie, anul acesta, când tragerea loteriei a stârnit o adevărată senzație. De data aceasta, trebue să fiți și dvs. printre fericiții posesori ai lozurilor, cari vă pot face milionari, într'o zi! Din toate straturile sociale, din toate părțile țării, de toate vârstele și din toate profesiunile, LOTERIA A FĂCUT ZECI ȘI ZECI DE MILIONARI. La 15 Iunie va face nu mai puțini de 20 Cumpărați-vă lozuri din timp. Ne despart câte-va zile de data evenimentului fericit, când veți fi milionar. Nu fugiți din calea norocului!

LOTERIA DE STAT

PROFITAȚI DE PREȚURI EXTREM DE REDUSE

Vechiul mag. SMIRNOV

S-sor GH. IANCU — Str. Lăpușneanu 13

Mare desfacere de vinuri naturale

vechi și noi produsele epineriei Statului, Vișan și Cotnar, începând dela LEI 14 LITRUL. Probe gratis. Trimitem și la domiciliu.

Bogat asortiment cu articole de coloniale și delicatese fine. Depozit de Champagne Mott 1914, Rhein, St. Marceaux, Liqueruri, Coniacuri, Romuri din cele mai reputate mărci.

Salon spațios p. consumcție. Rugăm vechea clientelă de a ne onora cu aceiași încredere. TELEFON 540

Informații

x *D. Dr. Grigore Osipov-Sinești Chirurg al Spit. Sf. Spiridon întorcându-se din București unde a trecut cancursul de Medici Primari dentiști unde a reușit I la clasificație, reîncepe consultațiile de Dentistică, Ortodonție și chirurgie maxilară 11—1 și 3—7 p. m. în str. Lăpușneanu 29.*

x La mag. „DOAMNA" a sosit un asortiment nou de gulere „ETERNA".

x *Pentru Loteria 8-a* care începe la 15 Iunie crt. Marea Colectură a Loteriei de Stat *„Credința"* din Iași Str. Lăpușneanu No. 20 — angajează de îndată — Sub-Colectori și agenți serioși—cu garanție. Orele de prezentare 9—11 dim.

x *Dr. Dr. L. Iacoby* fiind complect restabilit în urma operației suferite, și-a reluat consultațiile pentru boli de copii și sugari zilnic dela 3-7.

x DEJALINURI, desene noi, pentru lingerie de domni au sosit la mag. „FAVORIT". Se vinde cu metrul.

x Cel mai plăcut medicament pentru persoane dificile și copii ce nu pot lua alte medicamente este *Glicerofosfatul vitaminat cu suc de portocale.* Tonic și reconfortant al sistemului nervos, recalcifiant și eupeptic (stimulent al poftei de mâncare. Preparat la Farmacia Werner-Iași.

x Nevralgii, dureri de cap, migrene, se înlătură cu

x Pentru *„Monitorul Oficial"* orice fel de acte, pierderi, citații, publicații se primesc la ad-tia ziarului Opinia.

DUREREA de CAP

DE DINȚI și NEVRALGIILE CELE MAI REBELE—ÎNLĂTURĂ IMEDIAT

NOVAL

CEREȚI LA FARMACII CUTII ORIGINALE

PREDAU ENGLEZĂ și Germană metodă modernă. Conversațiuni. Adresa la ziar.

DE VÂNZARE în str. Stejar 20, una casă compusă din două odăi, antret, bucătărie, șură și loc 1105 m. p. Preț foarte eftin. Adresa: F. Fairino str. Eternitate 24.

DE VÂNZARE casa cu 5 camere, 2 bucătării Tout les a gouts, pivniță de piatră, curte, grădină, atenanse în str. Apeduc No. 17 prin Elena Doamna.

Medicament mic cu efecte mari!

BATURIN

vă scapă sigur și definitiv de bătături scoțând bătătura cu tot cu rădăcină. A se urma exact modul de întrebuințare.

Depozit:

Farmacia Dr. Beceanu

Iași, Piața Halei

Târgul de Sf. Petru
Cernăuți

In timpul dela 29 Iunie până la 12 Iulie 1935 se va ține la Cernăuți iarmarocul tradițional de Sf. Petru cu expoziții agricole, industriale, comerciale, de meserii, a uzinelor electrice comunale, industrie casnică, de vânătoare, de pictură, precum și serbări culturale, artistice, sportive și distractive.

Comercianții, agricultorii și meseriașii vor putea expune și vinde mărfurile în standuri și pe mese construite pentru acest scop în Piața Grigore Gh. Vodă. Vizitatorii beneficiază de reducere de 50% pe C. F. R. precum și alte înlesniri.

Informațiuni la Secretariatu General al comitetului Cernăuți, Primăria Municipiului str. Alba Iulia, camera 31.

DACIA-ROMANIA

Societate Generală de Asigurări

REPREZENTANȚA GENERALĂ IAȘI

Aron Weinstein și Willy Goldstein

Birourile STRADA ACADEMIEI Nr. 1 (Piața Unirii)

Oferă asigurări de:

Viață, Incendiu, Grindină, Transport, Accidente, Automobile, Furt prin spargere, etc.

Admirați evoluția artei fotografice moderne la studio-ul fotografic

„WEISS"

IAȘI, Piața Unirei

ULTIMA ORĂ

Cupa „Regele Carol II"

Buc. 5. — Competitorii la Cupa aviatică „Regele Carol II" au întîmpinat, în regiunea Lugoş, o violentă furtună însoţită de grindină.

Aseară, la aerodromul Băneasa au aterisat opt echipaje.

S'a pierdut avionul condus de căpitan Firescu şi lt. Brati. Ultima oară fusese semnalat între Braşov şi Predeal. Se crede că a aterisat forţat.

E aproape sigur că cupa va fi atribuită d-lui căpitan Gherasim.

Prelaţi străini în vizită la Iaşi

Azi dimineaţă la orele 9 au sosit în localitate, mitropolitul grec Maximos şi Episcopul Sava al Poloniei.

In gară, prelaţii străini au fost întâmpinaţi de P. S. Grigorie Leu vicarul Mitropoliei, dr. C. Nonea consilier referent, Valeriu Iordăchescu-preşedintele asociaţiei clerului din Moldova, protopop Ciolan şi 50 preoţi.

Vicarul Mitropoliei moldovei a făcut recomandările.

La orele 2 p. m. oaspeţii vor pleca la Mânăstirea Neamţu însoţiţi fiind de P. S. Grigorie.

I. P. S. S. Mitropolitul Nicodem fiind suferind, nu va putea pleca la Mânăstire.

Informaţiuni

x *O delegaţie de aviatori ieşeni, în frunte cu d. comandor C. Argeşanu, având şi steagul flotilei ieşene, pleacă la Bucureşti, spre a participa la serbările restauraţiei.*

x Din Bucureşti se anunţă că vor fi expropriate şi dărâmate clădirile hotel Imperial, Wapner şi banca Comercială Română, în vederea degajării palatului regal din Calea Victoriei.

x Din iniţiativa Suveranului, fundaţiile culturale regale au trimes şcolilor din ţară 20.000 volume pentru premiile de sfârşit de an.

x *Caz de viol.*— In legătură cu violul întâmplat astă noapte pe şesul Bahluiului şi a cărui victimă este fetiţa Elea Pavi din str. Morilor în etate de 10 ani, gardianul public care a surprins faptul a adus martori pe d. C. Roman din Calea Gălăţii 4 şi d-na R. Pogon din Calea Gălăţii.

x *Provocare de avort.* — Eri a fost înaintată parchetului tânăra Sofia Cuciu din str. Trancu 37, acuzată că şi-a provocat un avort, îngropând fetusul într'o curte din str. Zefir.

In urma cercetărilor făcute de parchet, tânăra a fost pusă în libertate, iar dosarul deferit instrucţiei.

x *O încercare de jaf* s'a comis la biserica Albă în str. Elena Doamna.

Câţi-va răufăcători au spart 3 ferestre şi au vrut să pătrundă înăuntru. Dar s'au retras fără a lua nimic.

x Astă noapte gardianul public a condus la comisia 1 un om care făcea scandal pe stradă.

La comisie el a declarat că se numeşte Ion Dumitrescu şi că e din Bucureşti.

Asupra sa nu s'a găsit nici un act, ci numai o hârtie în care se arată că a ispăşit o pedeapsă de un an la închisoarea Galata.

x Cu prilejul zilei de 8 Iunie (restauraţia) se lansează o emisiune specială de mărci jubiliare.

x S. S. Pr. Arsen Varjabetian Parohul Bisericei Armene, aduce la cunoştinţa populaţiei armene din Iaşi că mâine Joi ora 9 dim. se va oficia o slujbă religioasă la biserica Armeană din localitate în amintirea eroilor căzuţi pe front pentru întregirea neamului — şi roagă populaţia armeană să asiste. După slujbă se va face o procesiune la Cimitirul armenesc.

x *Un puternic incendiu* s'a declarat în comuna Movileni, jud Iaşi, la proprietatea d. Alex. Miller. Focul a distrus o remiză, o garnitură de treer şi cereale în valoare de peste 250.000 lei.

Se fac cercetări, întrucât se bănueşte că focul a fost pus.

x *Un detaşament de cercetaşi* din Iaşi pleacă azi după amiază la Bucureşti, spre a asista la serbările restauraţiei.

Cercetaşii sânt conduşi de d. cpt. dr. Sabaresse comandantul cohortei „Mihai Kogălniceanu".

x Recursul generalului C. Dumitrescu a fost fixat pentru ziua de 25 Iunie.

x Inaugurarea noului palat regal din Bucureşti, ce urma să aibă loc la 8 Iunie, va fi probabil amânată pentru la toamnă.

x *Bonurile de premii din seria 60-a, se preschimbă zilnic la administraţia ziarului „Opinia".*

Cele câteva minute petrecute de suveran în gara Iaşi

Impresii şi ecouri interesante

Vizita augustă a M. S. Regelui Carol şi a Voevodului Mihai pe plaiurile Basarabie, s'a sfârşit ieri.

In trecere spre Bucureşti, trenul regal a staţionat câteva minute în gara locală.

Suveranul în gara Iaşi

Garnitura specială a fost anunţată pentru ora 10,2. Sosirea a fost matematică. Pe peron, capii autorităţilor, ofiţerii superiori în mare ţinută cu decoraţii. Ziarişti. Fierberea Trenul se opreşte şi un „ura!" puternic, ieşit parcă dintr'un singur singur glas, se aude dintr'odată.

Suveranul, zâmbitor, îmbrăcat într'un costum sable sport, şi cu trabubul în gură, a apărut la fereastră.

Alături, Voevodul, îmbrăcat cu o hăinuţă bleumarin, cămaşa deschisă. Mai departe, d-nii general Balif, mareşal Ilasievici, comandor Ştiubei şi subdirectorul siguranţei d. Bianu.

Mareşalul Ilasievici coboară şi se urcă din nou în tren, însoţit de d. g-ral Toma Dumitrescu. Comandantul corpului 4, dă raportul. O strângere de mână şi se angajează o discuţie. Aproape tainică.

Apoi, Suveranul, decorează pe d. g-ral Toma Dumitrescu cu Coroana României în gradul de mare cruce.

Plecarea

Conversaţia continuă şi din privirile M. S. Regelui către asistenţa de pe peron, s. pare că Suveranul s'a interesat, nominal, cine sunt cei prezenţi

Un şuer prelung, D. ing. Pavelescu conducătorul trenului regal, a dat semnalul. In maşină a luat loc d. ing. Mühlstein.

Din nou „ura!"

Trenul a pecat...

D. g-ral Dumitrescu primeşte felicitări.

Trenul ministerial

După 20 minute, a sosit acceleratul Chişinău-Bucureşti la care erau ataşate vagoanele ministeriale.

Primul a descins d. g-ral Paul Anghelescu, ministrul apărării naţionale. S'a îndreptat spre d. g-ral T. Dumitrescu şi s'au îmbrăţişat.

D. prim-ministru G. Tătărescu a rămas în compartiment, ca şi d. ministru Nistor.

Ministrul de interne d. Ion Inculeţ şi subsecretarul dela acelaş departament d. Eug. Titeanu, au luat în schimb contact cu demnitarii Iaşului.

D. Inculeţ nu mai găsea cuvinte de a descrie felul cum au reuşit festivităţile. La fel şi d. Titeanu, care a făcut celor de faţă un scurt bilanţ al realizării programului.

D. col. Domorovscky a făcut cerc cu armata, exprimând doase nenea impresii.

*

Dela d. Eugen Titeanu am putut afla unele amănunte interesante.

Dela Chişinău şi până la Calaraşi, d-nii Gh. Tătărescu şi Ion Inculeţ au luat loc în trenul regal. S'au schimbat impresi despre Basarabia şi felul de viaţă al locuitorilor ei. Suveranul a dat unele soluţii, care desigur vor înrâuri asupra vieţii de peste Prut.

*

D. prim-ministru Tătărescu solicitat de reprezentanţii presei străine şi române, să facă declaraţii în ceace priveşte vizita suveranului, a refuzat categoric, subliniind că au fost prea solemne şi importante clipele trăite între Prut şi Nistru, pentruca să vorbească ca om politic despre ele. In schimb a vorbit presei d. ministru Inculeţ, dar numai în calitate de basarabean.

In Basarabia

In staţia Calaraşi o lume imensă a aşteptat trenul regal. A avut loc o mică solemnitate, la care M. S. Regele a participat tot timpul dela fereastra vagonului, admirând tablourile vivante executate de un număr însemnat de elevi.

*

La Chişinău, Suveranul a vizitat între altele şi casa care i-a fost donată de Municipiu.

La Băiţi M. S. Regele a rămas îndeosebi încântat de modul cum a decurs slujba religioasă oficiată de peste 200 preoţi îmbrăcaţi în odăjdii.

La Hotin suveranul a fost încântat de reconstituirea istorică făcută în vechea cetate, minunându-se de cântecele bucium a ilnr şi de exerciţiile făcute de aceştia în vechile lor costume pitoreşti.

Cum dincolo de malul Nistrului se adunase sumedenie de popor, Suveranul, înainte de a părăsi Hotinul, a salutat pe transnistrieni.

In particular am aflat că, M. S. Regele nu s'a prea ţinut de program având mereu iniţiative, personale.

Un film

In general vizita augustă a M. S. Regelui în Basarabia a fost majestuoasă şi a adus bucuria în popor.

Cum a decurs vizita, în toate amănuntele, ieşenii vor vedea curând în filmul care a fost turnat de o casă străină.

H. BURILEANU

Problema Constituţiei

Bucureşti 5.- Se zvonise în lumea politică, cum că d. prim-ministru Tătărescu ar fi instituit o comisie de jurişti pentru întocmirea unui proect de modificare a Constituţiei.

Cercurile liberale dezmint categoric acest zvon.

O modificare a Constituţiei nu este actuală; iar d. Dinu Bratianu o socoate inoportună şi inutilă.

Teroriştii împuşcaţi la Nistru

Din Hotin se anunţă că patru indivizi au încercat să treacă din Rusia în Basarabia. Surprinşi de grănicerii sovietici, aceştia au făcut somaţiile legale, după care au descărcat armele. Cei patru indivizi au fost împuşcaţi mortal. Asupra lor s'au găsit diverse arme. Se crede că ar fi vorba de anarhişti.

E de remarcat că autorităţile Sovietice au luat măsuri speciale de pază la Nistru, cu prilejul vizite M. S. Regelui în Basarabia.

Vizita unui publicist francez

Buc. 5.— Aseară a sosit cu avionul, aterisând la Băneasa, publicistul francez d. Chastenet, directorul ziarului „Le Temps".

A fost salutat de d. Savel Rădulescu, subsecretar de stat la externe.

Oaspele francez va asista la serbarea Restauraţiei, va fi primit în audienţă de M. S. Regele, va discuta cu fruntaşii politici şi va face excursii în ţară.

Greva comercianţilor la Paris

Conflicte cu armata

Paris 5. — Comercianţii au făcut ieri grevă parţială, ca protest contra impozitelor exagerate. Mişcarea grevistă se întinde. Astăzi se închid ostentativ teatrele, varietăţile şi cinematografele.

Aseară s'au produs conflicte cu armata şi s'au operat 80 arestări.

Cravate de lână Lei 100
cumpăraţi la **EDUARD**

Marea criză politică din Franţa

Şansele d-lui Laval. Frământările din partidul radical

Paris 5. — Camera (cu 264 voturi contra 262) a refuzat ieri să acorde depline puteri noului guvern Buisson.

Aseară la ora 11, d. Buisson a prezintat demisia cabinetului.

*

La ieşirea dela Elizeu, d. Caillaux a declarat ziariştilor: „Prefer să nu fac aprecieri asupra votului Camerei. In orice caz, guvernul şi-a făcut datoria".

D. Pietri şi-a exprimat credinţa că tot d. Buisson va fi însărcinat cu formarea guvernului.

Şi într'adevăr, d. Buisson a fost însărcinat, însă d-sa a refuzat şi a recomandat pe d. Jeanneney preşedintele Senatului.

*

E posibil a se recurge la un guvern de stânga, format din radicali şi socialişti unificaţi, — cu concursul comuniştilor.

Dar e mai probabil un guvern moderat prezidat de d. Laval.

*

Radicalii au avut, în cursul nopţii, o agitată consfătuire prezidată de d. Yvon Delbos.

Majoritatea e ostilă „deplinelor puteri".

Situaţia d-lui Herriot în partid e destul de delicată, deoarece d-sa dăduse asigurări că radicalii vor sprijini guvernul.

In general, situaţia politică e considerată ca excepţional de grea.

Frământările din partidul liberal

Lupta cu grupul H.

Bucureşti 5.—Se ştie că d. Niculescu-Dorobanţu (cumnatul d-lui Dinu Brătianu), şeful organizaţiei liberale de Ilfov, a exclus din partid pe actualul prefect de Ilfov d. I. Ghiaţă, pe d. Petre Ghiaţă deputat, pe d. Frigator deputat şi pe d. Tănăsescu.

De reţinut că d. Petre Ghiaţă este fruntaş al grupului H şi contează în garda personală a d-lui Tătărescu.

Excluderile s'au făcut cu aprobarea d-lui Dinu Brătianu.

*

D. Niculescu-Dorobanţu a avut aseară o lungă convorbire cu d. Dinu Brătianu, punându-l în curent cu manevrele Grupului H. Totodată a cerut să se controleze averea celor excluşi, cât şi ale altor fruntaşi din Grupul H.

Unele cercuri cred că va fi inevitabilă izbucnirea unui conflict pe faţă între d-nii Tătărescu şi Dinu Bratianu.

Diferite ştiri

Buc. 5.— Senatul Universitar a decis redeschiderea Facultăţii de Medicină din Bucureşti. Insă cursuri nu se mai ţin, ci numai se vor da examene.

Sinucidere

La hotel Europa din calea Griviţei, locuia d-na Iolanda Simion, etate 36 ani. Ieri, după o ceartă cu un domn, a înghiţit sulfat de cupru. A fost transportată la spitalul Filantropia.

Sportive

Premiul Naţional de sport va fi atribuit anul acesta, d-lui R. Gall, care a câştigat cu succes cursa Marathon dela Atena.

DE VÂNZARE UN TEREN de circa 300 m. p., faţada 18 m., plin centru. A se adresa la ziar sub „Eftin".

O crimă la via d-lui mareşal Averescu

O crimă s'a întâmplat la via d-lui mareşal Averescu din com. Bresnţa, jud. Mehedinţi.

Un spărgător anume Dumitru Văcărescu a încercat să jefuiască crama. Surprins de paznici, s'a încins o încăierare.

In urma loviturilor primite, spărgătorul a sucombat.

Jocurile de noroc la Slănicul-Moldovei

A fost autorizată Epitropia Generală a Spitalelor Sfânt Spiridon din Iaşi să concesioneze d-lor Saliny Scheffer şi Aleandru Smilovici, exploatarea jocurilor de noroc în staţiunea Slănicul Moldovei, pe termen de 18 ani, cu o chirie anuală de 750.000 lei, în condiţiunile proiectului de contract.

Blocul Pensionarilor Publici Iaşi

Are adunare generală anuală Duminică 9 Iunie a. c. ora 10 a. m. precis, în localul Blocului din strada Ştefan cel Mare No. 70 (intrarea prin str. Palat). Toţi membrii Blocului sunt cu insistenţă rugaţi a lua parte.

Preşedinte *Victor Munteanu*

x **Contra durerilor musculare, articulare, sciatice** de natură reumatică sau gutoasă, întrebuinţaţi **Frantzbrandwein Mentoformic Dr. Ratianu** aprobat de Consiliul sanitar Superior. Alină durerile redând buna dispoziţie. Depozit Farmacia Dr. Ratianu Iaşi, Cuza Vodă 48.

Informaţii

x *Mănuşi de mătasă* pentru doamne calităţile cele mai fine, modele exclusive, albe şi colorate au sosit la magazinul „DOAMNA".

x Gulere „ETERNA" toate formele moderne şi gulere militare Kahki au sosit la magazinul „FAVORIT".

x *Pentru doamnele elegante.* Rochii de vară ultimele modele parisiene precum şi un bogat asortiment de pardesie şi mantile FULGARINE au sosit la marele magazin de lux *„FANTASIO"*.

DOCTOR
N. COSTINESCU
Specializat în Clinicile Universităţii Berlin (Spit. Charité)
în
Boli şi operaţiuni de nas, gât şi urechi
Str. V. Conta 32
Consult 3—6

Pentru sănătatea ochilor Dvs., adresaţi-vă numai magazinului de specialitate

Optica modernă ARGUS
IAŞI, —LAPUŞNEANU 43
vis-a-vis de Hotel Palace
CALITAŢI SUPERIOARE
PREŢURI MODERATE

Cetiţi zilnic „Opinia"

Mulţumire

Ţin să exprim pe această cale atât eu cât şi familia mea mulţumirile cele mai sincere D-lor Doctori Weiss, Ocs şi Blumenfeld dela Spitalul Izraelit din Iaşi, pentru operaţia şi tratamentul devotat, vindecându-mă de apendicită de care am suferit.

Cu acest prilej m'am convins că D-nii Doctori mai sus citaţi, sunt specialişti în această branşă şi în alte boli chirurgicale şi îi recomand călduros tuturora.

Plot. Major V. ŢURCANU
Str. Aurora 21 Iaşi

DOCTORUL
OVIDIU CORDESCU
specialist în
Nas, gât şi urechi
s'a mutat şi consultă zilnic între orele 4—7 p. m.
Str. I. G. Duca (Muzelor) 32

DOCTOR
A. Socolovschi
fost asistent la Spit. Colentina (Bucureşti)
Specialist în boli şi operaţiuni
de NAS, GÂT şi URECHI
Inhalaţie cu ozon (electr.)
electroterapie, raze, curente de înaltă frecvenţă
Cons. 8½—9½; 12—2; 4—7
Iaşi, str. Cuza Vodă 42

DOCTOR
A. Dascăl
Boli interne
Venerice şi Sifilis
Tratamentul blenoragiei la bărbaţi şi femei.
Diathermie urologică şi generală.
Consultaţii şi tratamente 7½—10 a. m. şi 2—9 seara.
Duminica 9—12 a. m.
Iaşi, str. Cuza Vodă 42
vis a vis de Camera de Comerţ

DOCTORUL
R. DAMSKER
Str. Ghica Vodă No. 32
MEDICINA INTERNĂ,
SIFILIS ŞI GENITO-URINARE
Diatermie şi băi de lumină
între 8—1 a. m şi 3—7 p. m.

Georges Milton

Dr. D. Hornştein
Medic de Spital
Specializat la Viena
(clinicele profesorilor Neumann şi Hayek)
în boli şi operaţiuni de nas, gât şi urechi
Iaşi, str. Gh. Mârzescu 4
colţ cu str. Brătianu
Cons. 3—6
Telefon 357

Vopsirea părului
prin metodă nouă. Culori naturale
Coafor Demek S-sor Carol Podrazki
STR. LAPUŞNEANU

Grădina POMUL VERDE
Azi Mercuri 5 Iunie 1935 orele 9½ seara
Intrarea cu 12 şi 20 lei
celebra artistă care a repurtat un formidabil succes în Capitală
REGINA ZUCKER
în marea operetă — — — comică **Urke Nachalnic**

182 AURUL s'a scumpit
cumpără şi plăteşte cel mai bine. Nu vindeţi până ce nu încercaţi în I. C. Brătianu 82

ANUL XXXI No. 8444

ABONAMENTE

Lei 350 pe un an
» 180 » 6 luni
» 90 » 3 »
» 1000 Instituții publice

ATELIERELE TIPOGRAFICE
IAȘI. — STR. LĂPUȘNEANU 37

Telefoane { Redacția 391 / Administrația 394 / Serviciul de noapte 367

1 LEU

OPINIA

Ziar popular cotidian

SAMBATA 8 IUNIE 1935

SERIA 61-a

BON No. 8

OPINIA

PREMII GRATUITE

Trăiască Regele!

Văzduhul a fost calea care acum 5 ani, ne-a împlinit dreptatea. Pe aripile lui, din depărtările apusului, ne-a sosit „nădejdea tare și încredințată". Așa ne-a sosit în ziua de 8 Iunie 1930 Măritul nostru Rege Carol II-lea. Și dacă zborul simbolizează

M. S. REGELE

progres, victorie, avânt, însuflețire,— apoi tocmai aceste lucruri sfinte ni le-a adus ziua de 8 Iunie 1930.

Progres, — căci statul pășește în concertul civilizației și al culturei. Victorie,— căci au tăcut toți acei ce împleteau nădejdile de mâine din încurcala lucrurilor prezente. Avânt,—căci dela tânăr la bătrân toți știind că în fruntea țării stă Marele Căpitan, au început mai cu spor osteneala lor. Insuflețire, — căci „Vine Regele", și aceasta înseamnă îndeplinirea conștiincioasă a datoriei fiecăruia.

Astăzi când sufletul românesc e în sărbătoare, când fiecare sătuc saltă de bucurie când românismul în manifestarea sa, întrece marginile țării sale, astăzi scaunul Regal și cu întregul popor înalță imnuri de slavă Celui de Sus, pentru această hărăzire sfântă.

Și noi, unindu-ne cu unanima manifestare de simțăminte sincere față de tronul Țării, pe care stă falnic M. S. Regele Carol II, din acest colț al țării românești strigăm:

„Să trăești Măria Ta și Anii de Domnie să întrecă cei 48 ani ai Bunicului Măriei Voastre: — Iar calea Domniei să fie presărată numai și numai cu flori".

Preot Nec. Negoiță
Erbiceni-Iași

Aripi glorioase

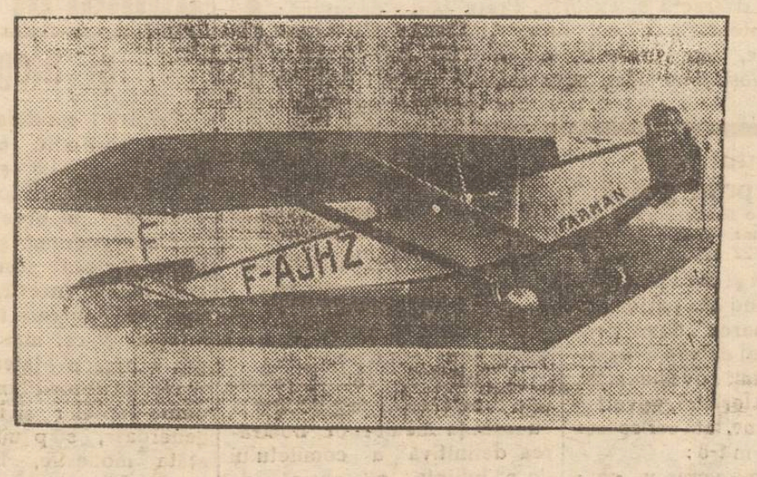

Avionul istoric cu care acum cinci ani s'a întors în țară regele Carol.

Din toată lumea

Odaia tăcerii. — La Casa Albă din Washington, reședința președintelui Statelor-Unite, s'a amenajat o așa numită „odaie a tăcerii". Camera a fost tapetată cu un material special, care nu permite pătrunderea sunetelor. Ușile au fost dublate și acoperite cu același material. In felul acesta, în odaia respectivă nu pătrunde niciun zgomot. Domnește o liniște deplină, foarte potrivită meditațiilor și activității dificile, care cere gândire și analiză.

„Camera tăcerii este rezervată d-lui Roosevelt, președintele Statelor-Unite. Acolo șeful republicei americane va putea lucra complect nestingherit.

Somn la comandă. —Un inginer englez a născocit un aparat, care poate provoca somnul la comandă. E vorba de un aparat electric, care, instalat într'o odaie, încălzește și aromează aerul din cameră.

Această atmosferă are darul de a produce o stare de oboseală, de somnolență.

Experiențele făcute în numeroase cazuri au dat rezultate bune. Persoanele din odaia unde funcționa aparatul, au adormit ușor, în scurt timp. Pentru cei ce suferă de insomnie, noul aparat este socotit o adevărată binefacere.

Răzbunarea unui aviator. — Fabrica Simm de pastă de dinți din New-York angajase pe un aviator anume Floyd să facă „reclame pe cer". Pilotul, cu un aparat special, scria cu fum în văzduh diverse reclame pentru pasta de dinți.

Zilele trecute locuitorii din New-York au putut ceti pe cer următoarele: „Fabricantul Simm este un mincinos și un excroc".

Aviatorul a recurs la această răsbunare, deoarece fabrica nu-i plătise onorarul. A fost o răsbunare originală, pe care însă pilotul o va plăti scump, întrucât a fost dat în judecată și isprava lui se pedepsește sever.

Barbile din Turcia. — Se știe că Kemal Ataturk, președintele Turciei duce lupta pentru modernizarea țării sale. In acest scop a luat până acum multe măsuri și a introdus tot felul de reforme.

In cadrul acestei acțiuni, s'a produs la Istambul o manifestație interesantă. S'au întrunit acolo toți frizerii și au trimes lui Kemal Pașa o moțiune, prin care cer să ordone repudierea bărbilor. Mulți turci mai poartă și astăzi bărbi lungi, după moda veche. Și dacă s'ar lua măsuri în această privință (de pildă, dacă s'ar aplica un impozit pe bărbi, cum propun coaforii), frizeriile ar căpăta de lucru.

Dealtfel frizerii nu urmăresc atât modernizarea turcilor, cât încurajarea meseriei!...

NOTE

Dudeștii, din țara bacșișului...

Scrisoare deschisă lui Mircea Eliade

La articolul D-tale: Roumain, Rumenian etc. publicat în „Vremea" din ultimul număr primește această completare:

La 1779 când se formase la noi primul partid național, numit și partidul francuzesc, membrii lui, cari în majoritate erau boeri își puneau mare speranță în Napoleon.

Convinși că politica lor va scăpa țara de Turci și Greci, creind o Românie liberă, trimit pe unul din ei la Paris, un oarecare Dudescu, să-i expună lui Napoleon programul noului partid, totodată rugându-l să sprijine această mișcare.

Ajuns la Paris, Dudescu-lui nostru îi este imposibil de-a intra în audiență la Napoleon.

Pentru acest lucru face cunoștință cu influentele doamne de Stăel și Recamier. Pentru a apărea în fața doamnelor acestora ca un om cu vază în Orient, bogat și galantom, Dudescu cheltuește enorme sume de bani.

In timpul cât stătea la masă, căci era de multe ori invitatul doamnelor de Stăel și Recamier, acestea găseau în totdeauna sub fața de masă, obiecte prețioase, bijuterii și alte lucruri scumpe.

Iar ca o încoronare la aceste surprize, acest boer dela gurile Dunării, a împrăștiat, pe unul din bulevardele Parisului, atât zahăr pisat, încât simpatica doamnă de Stăel s'a preumblat cu sania.

Îți imaginezi acum, câți bani a trebuit să cheltuiască acest românaș pentru a intra cât de puțin în grațiile celor două doamne. Că, în treacăt fie zis. Dudescu uitase de misiunea sa, dovada cea mai concludentă ne-o arată nerăbdarea boerilor, cari au trimis un alt diplomat la Napoleon.

Nici acest de-al doilea emisar n-a reușit să vorbească cu Napoleon. Probabil că luase prea mult aur cu el...

De-atunci au trecut aproape două sute de ani, și, români noștri suferă pare-mi-se, de aceeași boală. România s'a făcut mare și rotundă, cu pământ gras și roditor, dar s'au înmulțit Dudeștii. Deacea, prietine Eliade, revolta d-tale o îndreptățesc.

Vor trece mulți ani și „Țara lui bacșiș-bacșiș" va rămânea aceași dela 1800: credincioasă ei.

Dece te-ai întors din „Rai" iubite prieten Eliade?

NELU SANDU
student-Iași

Prințul de Wales

a strâns 350 milioane lei

Cu prilejul jubileului regal din Anglia, după cum am relatat, prințul de Wales a luat inițiativa colectării unui mare fond care va purta numele regelui George și reginei Mary. Fondul va servi la cultivarea elementelor sărace dar merituoase.

Moștenitorul Angliei s'a ocupat serios de această chestiune și a făcut apel la cele mai de seamă personalități. Astfel a reușit să strângă până acum 500 mii lire, adică peste 350 milioane lei.

Dar prințul de Wales nu este încă mulțumit de acest rezultat. El continuă strângerea fondurilor și speră că până la urmă va aduna un milion de lire, așa cum și-a propus.

PAPA PIUS

și colivia cu canari

La 31 Mai Papa Pius a împlinit 78 ani. Cu acest prilej s'au organizat în statul papal servicii religioase și serbări, care au durat trei zile (dela 31 Mai până la 3 Iunie).

La Vatican au sosit pentru înaltul pontif mii de telegrame și scrisori de felicitare din toate colțurile lumii. S'au primit și numeroase cadouri, între care și o colivie cu doi canari.

Colivia a fost trimisă de un călugăr din nordul Italiei, care s'a ocupat în chip deosebit de cele două păsărele. Canarii sânt foarte frumoși și cântă fermecător.

Papa Pius, mișcat de această atențiune, a trimis călugărului o călduroasă scrisoare de mulțumire. Iar colivia cu canari a fost așezată în reședința de vară a înaltului pontif.

Iașul și regimul economic

Se spune mereu despre Iași că-i un centru cultural, iar atunci când se formulează revendicări pentru orașul nostru, mai toate sânt de ordin cultural-școlar.

Dar un centru de viață nu se poate rezuma numai la cultură și la tradiție istorică. Un oraș, ca să trăiască și să prospereze, are nevoie de o intensă activitate economică.

Acesta-i punctul de vedere, foarte just, pe care concetățeanul nostru, d. senator N. Gheorghiade, îl dezvoltă într'un articol recent din „Adevărul".

*

Intre altele, d. Gheorghiade arată că, pentru regiunea înconjurătoare, Iașul ar trebui să fie un nod de cale ferată. In realitate, bietul nostru oraș este aproape izolat. In orce caz, îi sânt foarte îngreuiate legăturile chiar cu orașe moldovenești din apropiere. Depildă, locuitorul din Piatra-Neamț se transportă mai repede și mai ușor la București (300 km.), decât la Iași (120 km.).

Iar dacă un ieșan are interese la Cluj, trebue să treacă pe la București ca să ajungă mai repede!

*

Trebue negreșit... o descentralizare (ca să zicem așa) și pentru legăturile și administrarea feroviară. Să se facă și pentru provincii înlesnirile strict necesare.

Odinioară a avut acest plan, pentru Moldova, neuitatul Al. A. Bădăreu. E datoria fruntașilor moldoveni de astăzi să lupte dârz pentru provincia lor. I.R.

Discuții și păreri

In preajma alegerii dela Spitalul Israelit

Precizarea unei atitudini

de Doctor IOSIF ȘMILOVICI

Alegerea iminentă a epitropiei Spitalului Israelit a provocat o serie de manifeste, articole, informații și aprecieri, atât direct din partea candidaților cât și din alte surse binevoitoare, dar tot atât de dezinteresate.

Nu ne vom opri să le discutăm aci. Liber este fiecare să'și spună gândul. Dacă totuși pomenim, în treacăt, despre un articolaș apărut nu de mult în *„Opinia"*, o facem nu pentru faptul că autorul— care ne face tuturor morală, ar fi cel indicat, [1] ci pentru următorul motiv: el vorbește acolo și de tradiția instituțiilor evreiești, îndemnând lumea la realegerea vechii conduceri a Spitalului.

Aici o precizare se impune.

De secole, era la evrei obiceiul ca în fruntea instituțiilor de binefacere să nu ajungă decât oameni, care comportându-se ireproșabil o viață întreagă, primeau din partea coreligionarilor această supremă distincție: erau aleși pentru conducerea trebilor obștești.

Chiar până acum 2-3 decenii, această tradiție a fost cu strictețe respectată. Destul să citâm numai faptul, că *Moritz Wachtel* dorind să candideze pentru un loc de epitrop și sondând la președintele de pe-atunci, *Moritz Ghelber*, a primit răspunsul: „să nu se grăbească și să mai aștepte". Emisarul trăește și poate confirma autenticitatea faptului.

Iar *M. Wachtel*, om inteligent, a priceput și... nu s'a grăbit.

După moartea lui *M. Wachtel* însă, firul tradiției a fost rupt. Tânărul său moștenitor a preluat și demnitățile decedatului. Iar obștea, fie din pietate pentru personalitatea dispărutului, fie pentru-că Banca mai era atotputernică, a aprobat această succesiune.

Ceva mai mult; noi, câțiva oameni inimoși și nu încă de tot bătrâni, am sărit cu gândul să punem umărul pentru a-l ajuta pe succesorul lui M. Wachtel la Spital.

Dar, după scurt timp, am început să înregistrăm decepții. Tânărul nu a fost (și nu va fi niciodată) la înălțimea predecesorului. Șovăelnic și aplecându-și urechea la inspirațiile subalternilor (moșteniți și aceștia) ne'a făcut să asistăm — ca o consecință firească a acestei atitudini, la o continuă destrămare a prestigiului neapărat necesar unui conducător din fruntea obștei.

Mai surveni apoi și catastrofa financiară, ce-a îndurerat atâtea suflete evreiești și a făcut ca bruma de prestigiu existentă să dispară și aceasta.

Subalternii de ieri se erijară atunci în stăpâni atot puternici. Abuzând fără scrupul de noul șef (acum preocupat de altele) se instală la spital domnia bunu'lui plac și risipa banului, cu atâta trudă agonisit de donatori sau cotizanți.

Sute de mii de lei sunt astfel menționate la capitolul „diverse" din dările de seamă anuale, investiții costisitoare și defectuoase etc. Acestea numai ca pilde izolate.

Cine se mai miră atunci, că concomitent s'a creat și între medicii Spitalului o atmosferă intolerabilă?

Conciliabule cu câte-un medic-doi, în dauna ceiorlalți 12, numiri inutile făcute în culise, prin surprindere și cu călcarea flagrantă a statutului, dar al căror efect se sparge în capul sărăcimii ce caută alinare și tămăduire.

Și pe lângă acestea s'a mai încuibat în Spital o atmosferă degradantă, prin răsărirea tipului de epitrop-satrap, căruia nici-o combinație nu'i se

Continuare în pagina II-a

D. Lebrun, vilegiatura

și criza politică

Un ziar parisian relatează că d. Albert Lebrun, președintele Franței, se pregătea să plece într'o scurtă vilegiatură în târgul său natal. A intervenit însă criza politică și d. Lebrun a trebuit să-și amâne plecarea.

Dar consultațiunile politice au mers repede și după 24 ore, precum se știe, d. Fernand Bouisson a format noul guvern. Președintele Franței era probabil bucuros, că-și va putea începe vilegiatura.

S'a întâmplat însă, că numai după patru zile, cabinetul Bouisson a trebuit să se retragă. Noui consultații, noui tratative. Și d. Lebrun târâși nu poate să plece.

Numai de nu s'ar repeta situația și cu viitorul guvern francez.

Citiți zilnic Opinia

Citiți în pag. 4-a ULTIMA ORA

O pierdere grea pentru Moldova:

Amânarea construirei Uzinei hidroelectrice dela Straja pe Bistrița

Încă dinainte de războiu, când s'a pus și la noi problema înlocuirei combustibililor solizi și lichizi, —a căror cantitate este limitată,— prin isvoare de energie recuperabilă, cel dintâi gând al technicianilor români s'a îndreptat către râul Bistrița a carui energie hidraulică este dintre cele mai eftin de pus în valoare.

Bazinul ei întins și bogățla precipitațiilor atmosferice, care cad în cuprinsul acestui basin fac că chiar în epocile de mare secetă debitul ei să fie destul de mare, peste 20 m. c. | sec.

Apoi cursul ei repede, dela Piatra în sus mai ales, ne arată că pe distanțe relativ mici se pot obține diferențe de nivel apreciabile.

Aceste împrejurări extrem de favorabile l-au determinat pe Inginerul D. Leonida să studieze condițiunile technice de folosirea energiei hidraulice a Bistriței în chiar lucrarea sa de diplomă, obținută în 1908 la Politechnica din Charlottenburg.

După războiu, d-sa a isbutit să intereseze Banca Chrisoveloni la studierea pe teren a acestei probleme și să o definitiveze într'un proect extrem de idteresant. Acest proect urma să fie pus în executare încă din 1922 de către un consorțiu anglo-american, care făcuse toate preparativele în acest scop.

Din nefericire însă politica greșită dusă pe atunci față de capitalul strein, care căuta plasamente la noi în țară, a determinat lichidarea întreprinderei înjghebată în acest scop și *părăsirea definitivă a acestui proect.*

Pentru a înțelege ce mare pierdere a însemnat pentru Moldova neexecutarea acestui proect, vom rezuma în câteva rânduri cuprinsul lui.

Bistrița are dela Bicaz în sus o pantă de 1 metru la la 300 de metri și curge într'un defileu foarte îngust între Straja și Secu, care se pretează foarte bine pentru executarea unui baraj pentru oprirea și înălțarea apelor Bistriței.

Valea ei lărgindu-se mult între Secu și Poiana Teiului, oferă condițiuni minunate pentru crearea unui mare rezervor, în care să se strângă apele dela viituri spre a fi lăsate să se scurgă la vreme de secetă.

Între Poiana Cârnului și Pângărăcior, Bistrița face un cot mare în loc, lung de 19.500 m. și care tăiat în linie dreaptă ar permite să se realizeze o diferență de nivel de 81 m. concentrată pe o distanță de numai 7500 de m.

In gâtul din amontele confluenței pârâului Isvorul Muntelui, ce isvorăște de sub poatele Ceahlăului, cu Bistrița, s'a proectat un baraj de zidărie, înalt de 50 de metri și lung de vre-o 300 de metri la coronament.

In spatele acestui baraj s'ar putea strânge o rezervă de apă de peste 257 mil. m. c. din cei peste 3 miliarde, pe care îi scurge anual Bistrița.

Apa din acest rezervor ar fi fost luată printr'un tunel lung de 3500 de metri săpat în muntele Botoșanu și apoi trimisă prin conducte de oțel la uzina hidroelectrică ce s'ar fi construit la poalele acestui deal în șesul dintre Straja și Pângărăcilor.

Diferența de nivel între punctul de priza apei și între punctul de ieșirea ei dela uzină fiind de peste 120 m.; iar debitul pe care s'ar fi putut conta într'o funcționare de peste 4000 de ore anual fiind de peste 160 m. c. | sec. puterea ce s'ar fi realizat ar fi fost de peste 190.000 de cai, ceiace ar fi reprezentat *cel mai mare isvor de energie hidraulică dela noi din țară.*

El ne-ar fi economisit o impunătoare cantitate de combustibil lichid, ale cărui rezerve se socotesc epuizabile în 6—10 ani.

Energia electrică, obținută prin transformarea energiei hidraulice *inepuizabilă*, a Bistriței, ne-ar fi îngăduit iluminatul electric al tuturor orașelor din Moldova, ar fi permis o legătură de cale ferată electrică între Piatra, Borsec și Toplița și ar fi favorizat desvoltarea unui mare număr de industrii electro-chimice și electro-metalurgice, care ar fi prelucrat minereurile manganifere dela Broșteni și pe cele de plumb dela Borsec.

Acest important centru de energie ar fi determinat înființarea de industrii pentru valorificarea masivelor calcare ale Carpaților prin fabricarea îngrășămintelor chimice și a cimentului.

Să nădăjduim că măcar de aici înainte conducătorii noștri politici vor fi mai perspicaci și nu se vor lăsa sfătuiți numai de resentimentele lor proprii, sau de lăcomia vânătorilor de afaceri și vor ști să aprecieze mai bine ceiace poate fazoriza și desvoltarea economică a acestui ținut al Moldovei.

I. ANDRIESCU-CALE
Inginer Inspector General

1) Din întâmplare e tatăl unui funcționar de la B. Moldova.

Așa vor rezolva problema vilegiaturii, fericiții câștigători ai Loteriei de Stat. Și numărul lor va fi foarte mare, pentrucă la 11 Iunie are loc tragerea clasei a patra, ultima clasă în care se distribuie jucătorilor suma fabuloasă de

203.746.000 lei, într'o singură zi!

Statistica acestei tragerl este impresionantă. Ea a fost făcută la tragerea similară dela 15 Februarie. Norocul împarte 33 de milioane pe oră. 20 de jucători ai Loteriei devin milionari, putând să câștige dela un milion la 6 milioane sau chiar mai mult. In fiecare oră, trei-patru cetățeni devin milionari. Cifra totală a câștigurilor trece de a zecea parte din bugetul general al statului. Și toate aceste sanse cu un singur loz. Cine are lozul în buzunar, poate fi socotit astăzi omul norocului, pentrucă la 15 IUNIE participă la tragerea milioanelor.

LOTERIA DE STAT

Proprietari de imobile

Atenţiune

Deplină garanție.—Primă extrem de eftină. Condițiuni speciale la clădiri în general și clădiri noi în special, vă oferă

„TRANSSYLVANIA"

Bancă generală de asigurări S. P. A. necartelată. — Fondată în anul 1868

Capital social și fonduri de rezervă Lei 132.068.948

15 clădiri mari proprii

Prin reprezentantul ei general

Max Thau

Str. Căpitan Păun 9. Telefon No. 303

Referințe de primul rang.— Cereți oferte.

Băile VATRA DORNEI

Altitudine 804 m.

Stațiune cu izvoare radioactive—Sezon 1 Iunie- 30 Sept.

Băi carbo-gazoase și feruginoase pentru boli de cord, arterioscleroză, boli nervoase, reumatism, anemie, Basedow, paralizia infantilă.

Băi de nomol pentru nevralgii, reumatism muscular, boli de femei, scrofuloză

Cură de băut. Stabiliment de Hydroterapie. Băi de soare. Aer curat. Hotelul Balnear, Traian și altele de prim ordin cu prețuri modeste. Restaurante, cinematograf, strand, tenis, excursiuni

In Iunie și Septembrie prețuri reduse 50 la sută reducere pe C. F. R. tot timpul anului.

Informațiuni și prospecte gratuite se obțin dela Comisia Balneo-Climaterică și toate birourile de voiaj.

CONVINGEREA S'A FORMAT

că cel mai asortat și eftin magazin de parfumerie și vopselărie este numa

„VULPEA"

din str. Cuza Vodă 1

Proprietar *Isac Goldenberg*

Dep. de vânzare al Cremei și săpunului de lăcrămioare Dr. Beceanu cu prețuri originale.

AZI* și în zilele următoare *LA SIDOLI

O familie numeroasă

cu GEORGES MILTON — Al doilea film

PRIZONIERUL

cu DOUGLAS FAIRBANKS Jr.

Complectare: JURNAL SONOR FOX

la GHEMUL ROȘ

STR. CUZA VODĂ 58

Organdis imprimat
Crêpe de Chine „
Picheturi de vară „
Crepoane „
Tobralco „
Cretoane „
Opal „
Muslinuri „
Eponge
Drill alb pt- haine ofițerești

Stațiunea Balneo-Climaterică

IACOBENI

se înaugurează la 1 Iunie, pregătindu-se în stabilimentul nou construit băi de apă sulfuroasă radioactivă și băi de arnică cu adausuri de sare și cetină, precum și băi de nămol preparate cu apă sulfuroasă, având reacțiuni curative deosebit de bune.—Indicate în reumatism, gută, boli de piele scrofuloză, fenomenale la ischias (sciatică); băile, de arnică cu adausuri sunt excelente pentru întremarea copiilor debili, rachitici, scrofuloși, anemici și pentru femei slăbite după nașteri grele și avorturi.

Restaurante și locuințe eftine (500—2000 lei. Multe și variate distracții și excursii. Prețul băilor de putină: Iunie, Septembrie lei 40, Iulie, August 60 lei; de nămol: Iunie, Septembrie 80 lei, Iulie, August 90 lei.

Gară, poștă, hoteluri, pensiuni, etc. Masă: 60—80 lei zilnic. *Comisiunea balneară*

Depozitul de vânzare engros și detail al

Fabricilor W. Scherg & Co. S. A. BRAȘOV

POSTAVARIA „AVANTUL"

FRAȚII FISCHLER

Iași, Str. Ștefan cel Mare No. 29. Telefon Nr. 180

Anunță sosirea ultimelor noutăți de stofe bărbătești și de dame precum și stofe militare pentru toate armele.

„Pe cuvântul meu, devii prea grasă!"

Ce a făcut o femeie după această remarcă a unei prietene

Acum este cu 22 kg. mai ușoară

Dacă sunteți și dv. una dintre acelea care aud din partea prietenelor remarca „devii prea grasă", natural că veți avea interes să ascultați povestea acestei femei. Din fericire, povestea se sfârșește bine. Iată scrisoarea pe care am primit-o:

„Greutatea mi-a crescut treptat,—fără ca să-mi dau seama,—până ce prietenii au început să-mi spună „pe cuvântul meu, devii prea grasă". M'am cântărit și era aproape să leșin. Aveam 81 kgr. și sunt înaltă nu mai de 1 m. și 60 cm. Atunci am văzu un anunț despre Kruschen și m'am gîndit să fac o încercare. Am și făcut-o și astăzi cântăresc numai 59 kg. și mă simt foarte bine. In prezent, urmez cu Kruschen, deoarece găsesc că efectul său continuă și vreau să mă slăbesc încă". — (D-na T. W.).

Krutschen este un amestec ideal din diferite minerale. Formula reprezintă sarea ingredientă a apei minerale din Karlsbad, Ems, Kissingen și altele băi cunoscute din Europa către care s'au refugiat de câteva generații oameni prea graș. Kruschen combate cauzele obezității, ajutînd organele interne să-și îndeplinească rolul de a elimina în fiecare zi materiile nefolositoare și otrăvurile care, dacă sunt lăsate să se adune, se transformă în interiorul corpului în grăsime.

Sels Kruschen se vând în mai mult de 120 țări și se pot obține acum și în România la toate farmaciile și drogheriile cu prețul de 95 lei flaconul.

Sindicatul alimentar

vrea să înființeze o fabrică de ghiață

Sindicatul alimentar a ținut ieri o nouă adunare.

D. Spiru Critico președintele Sindicatului a adus la cunoștința membrilor hotărârea definitivă a comitetului de a înființa o fabrică de ghiață artificială la Iași.

D. Critico a comunicat că comitetul central al Sindicatului din București oferă concurs material și instalații pentru înființarea fabricei.

S'a cerut comercianților să subscrie acțiuni pentru fabrica Sindicatului.

O delegație din partea Sindicatului se va prezenta azi dlui primar Racovițză pentru a solicita autorizațiunea.

S'au mai luat apoi în discuție amenzile sanitare și chestiunea desfacerilor de vinuri. REP.

Soc. Ofițerilor Rezervă și Retragere „Regele Carol II" filiala Iași

Convoacă comitetul pentru Sâmbătă 8 Iunie ora 10 a. m. la Cercul Militar.

Secretar general
Maior Eugen Costandach

Doctorul Iosif Șmilovici

și alegerea dela spitalul israelit

Printre candidații pentru noua epitropie a spitalului israelit, se află și doctorul Iosif Șmilovici. Dacă îndeobște candidații în orice alegere apar cu programe și elogii, atunci doctorul Iosif Șmilovici este deplin înzestrat. Cel mai elocvent program îi este activitatea și cel mai serios elogiu e personalitatea sa.

Doctorul Iosif Șmilovici este omul faptelor și inițiativelor generoase, stăpânit totuș de aâta modestie, încât orice laudă îl jenează și orice reclamă îl supără. Știm că aceste rânduri îi vor provoca acelaș sentiment de jenă.

Ne simțim însă datori să recunoaștem un merit și să subliniem un caracter Doctorul Iosii Șmilovici ca medic și om de acțiune, cu energia dublată de delicatețe, cu competența de generozitate, este destinat astfel prin toate însușirile sale să conducă o instituție unde în primul rând se cere muncă și dragoste pentru semeni.

La spitalul israelit, ca specialist și spirit de inițiativă, doctorul Iosif Șmilovici va fi într'adevăr omul care cinstește locul, așa cum a fost și până acum. Având un asemenea candidat, alegători pot consacra valoarea necesară instituției și pot obține un real triumf al meritelor prin votul dat doctorului Iosif Șmilovici.

Prin această alegere, mai mult decât doctorul Șmilovici, se va bucura însăși instituția, care își va căpăta din nou omul potrivit la locul potrivit.

In atenția alegătorilor dela spitalul israelit

Am anunțat că în alegerile pentru epitropia spitalului israelit și-a depus candidatura și d. *Moses Duff*.

Cu o vastă cultură și experiență, adânc cunoscător al populației evreești și nevoilor ei, d. Moses Duff poate fi de o reală utilitate instituției unde candidează.

Dealtfel d-sa n'a acceptat să-și depuie candidatura decât în urma repetatelor stăruințe din partea coreligionarilor, care apreciază la justă valoare talentul și prestigiul dlui Moses Duff.

Din generația mai tânără de candidați, apare în culori deosebit de simpatice d. *Manase Spiegler*, directorul administrativ dela marea întreprindere „Atom".

D-sa candidează pentru un loc de cenzor, — domeniu în care prezintă o specialitate recunoscută. In plus oferă avantajul candidatului independent, degajat de orce coterie și combinații.

Energic, capabil, destoinic, d. Manasse Spiegler oferă o reală putere de muncă și sacrificiu, ce poate fi întrebuințată cu folos în favoarea spitalului israelit.

Aceleași cuvinte bune trebuesc spuse și de d. *Ionel Frühling*, tânărul și energicul om de bine, despre care am avut plăcerea să vorbim în numerile noastre anterioare.

Inserții

Cazul farmaciei

Sf. Spiridon dela Tg. Neamț

Primim:

Iată o chestiune importantă în care epitropia Sf. Spiridon trebue să-și spună cuvântul.

Știut este că Epitropia a avut mai multe farmacii, care au fost scoase în vânzare, — printre care și cea dela Tg. Neamț.

Dar actul de cumpărare prevedea că suma trebue să fie achitată în timp de 5 ani; în caz contrar actul devine nul și cumpărătorul pierde dreptul de proprietate asupra farmaciei.

Farmacia dela Tg.-Neamț a fost cumpărată în 1927 de un farmacist care nici până azi n'a achitat întregul preț.

Datorită nuștiu căror favoruri, farmacistul a fost și este tolerat, căci deși termenul de achitare a trecut de 5 ani, totuș epitropia nu s'a sezizat pentru a-și revendica dreptul (mai are do încasat suma de 220.000 lei).

Actualul proprietar a arendat între timp farmacia.

Recent, farmacia a fost scumpă prin portărei pentru achitarea sumei, dar s'a scuzat foarte amabil, „Ce doriți, nu eu sunt proprietarul; sunt arendaș" l... și portăreii au plecat.

Dar arendarea nu e valabilă, prin faptul că nu s'a făcut cu avizul comisiei chimico-farmaceutice, ci printr'un simplu contract comercial, și acesta nevalabil prin faptul că arendașul la facerea contractului nu avea titlu de licență.

Azi când epitropia se sbate în lipsuri, ar fi indicat să-și spună cuvântul. DIGH.

Precizarea unor atitudini

(Continuarea din pagina 1-a)

pare prea joasă pentru mărirea suprafeței electorale, asigurătoare de domnie. Până și tineri studenți, ce'și fac ucenicia la Spital au fost înscriși ca membrii cotizanți pentru a îngroșa gloata adepților.

Acest sistem care duce la distrugerea vechii instituții a Spitalului și la demoralizarea massei, eu nu'l pot cu nici-un chip admite. Ne mai putând suporta nici lipsa de prestigiu a președintelui și nici domnia bunului plac și a risipei acoliților acestuia, m'am dat la o parte cu gândul, că la noi alegeri îmi voi spune răspicat cuvantul.

Am protestat cu toată puterea la adunarea generală și am cerut îndepărtarea celor compromiși și abuzivi.

Numai omul nepătat, cumpănit și cu adevărată dragoste de semenii în suferință, poate avea autoritatea și oricontul limpede necesare unui conducător.

Dacă la trecuta alegere mi-am limitat rolul la o simplă trăsătură de unire între corpul medical și epitropie, azi în urma experienței dureroase făcute, cred că *am datoria* de a supraveghea și normaliza toată gospodăria Spitalului.

Vreau să reinod firul rupt al tradiției, după care s'au condus și părinții noștri, îngropați în țintirim aci, după o viață lungă și cinstită.

Cine nu a înțeles singur, că eșind în trebile sale nu mai are căderea de a sta în rândul celor obștești, trebuie să i-o spună alții. La fel și aceia care abuzând de-o împuternicire au destrămat mecanismul impunător al celei mai insemnate instituții din câte avem—Spitalul Israelit.

Frate să'mi fie și nu-l pot cruța.

Primenirea atmosferii se impune și numai gândul despre necesitatea imperioasă a acestii primeniri a dat loc rândurilor de față.

Lozinca noastră trebuie să fie: înapoi la tradiție

Numai oameni cumpătați, integri și care se bucură de stima și încrederea necondiționată a tuturor, să fie puși în fruntea conducerii Spitalului.

Acei, care eri au fost tirani și ne tratau cu dispreț, iar azi cerșesc cu inocrizie voturile vor găsi răspunsul în seara zilei de Duminică.

In ce mă privește personal: lumea știe cât se poate bizui pe cuvântul, pe obrazul și pe experiența mea.

Iunie 1935,

Doctor Iosif Șmilovici-Iași

Dificultățile aplicării legii muncitoresti

Intre conducătorul Camerei de Muncă d. N. O. Mărgărint și inspectorii muncii din localitate, s'a ivit un conflict, pe motivul că inspectoratul n'ar da concurs suficient la controalele ce se fac pentru aplicarea legilor muncitorești.

Sunt în prezent de făcut numeroase descinderi pentru constatarea meseriașilor necalificați, așa zișilor clandestini, cari sunt în număr extrem de mare, concurând pe meseriașii stabili.

La aceste descinderi Camera de Muncă are nevoie de sprijinul inspectorului muncii și de controlorii Casei Asigurărilor Sociale.

Casa Asigurărilor însă nu poate să dea controlorii, pe motiv că are de încasat mai multe milioane restanțe dela Asigurați, din care cauză nu-și poate echilibra bugetul.

Singura pretențiune d. Mărgărint o are la inspectorul muncii și după cât știm președintele Camerei de Muncă e hotărât să facă un raport la Ministerul muncii, în contra inspectorilor ieșeni. Z. DES.

Un gest frumos

pentru ajutorarea sinistraților din Sulița

Ca să se înțeagă ce ravagii a făcut incendiul catastrofal de la *Tg. Sulița*, asupra unei întregi categorii de oameni sărmani, este destul să se știe că înimosul Profect al județului Botoșani, d-l *George Mavrocordato*, a anunțat că primește pentru sinistrați, ofrande, în ori-ce sumă și de ori unde ar veni.

Un gest, într'adevăr frumos, l'a făcut concetățeanul nostru, *d-l Băjescu-Oardă*, cunoscutul comic și compozitor muzical, care dă un spectacol la Botoșani, la Teatrul Eminescu, în seara de Luni 17 Iunie, sub înaltul patronaj al dlui Prefect Mavrocordato, în scopul de a se veni în ajutorul celor sinistrați, cu suma ce se va realiza de pe urma acestui spectacol.

Dl. Băjescu-Oardă, joacă cu colaborarea unui mănunchi de distinși artiști ieșeni, o comedie cu subiect militar, intitulată: *O Farsă*, de Velaitrègue. și am dori ca Sala Teatrului Eminescu să fie neincăpătoare, dat fiind nobilul scop în care se dă spectacolul.

De alt fel, distinsul Primar al Botoșanilor, Dl. *Romanescu*, a pus la dispoziție, în mod gratuit Teatrul Eminescu pentru seara de 17 Iunie, iar grija ce o poartă și D-sa și D. Prefect George Mavrocordat pentru nevoile celor în lipsă și năpăstuiți, nu poate de cât să le educă laudele unanime și mulțumirile unei populații greu încercate.

x SECȚIA FEMENINĂ *a Partidului Național-Țărănist* face cunoscut membrelor sale că în ziua de 8 Iunie a. c. ora 6 p. m. la sediul clubului Național-Țărănist, va vorbi D-na av. Eliza Grigoriu depre programul Partidului Național-Țărănist.

Se vor face și comunicări în vederea marei întruniri a Partidului ce va avea loc la 23 Iunie.

x Bonurile de premii din seria 60-a, se preschimbă zilnic la administrația ziarului „Opinia".

Banca Populara CFR din Iași

Bulevardul Ferdinand No. 10

(local propriu)

11 ani de la înființare

CONVOCARE

Astăzi 24 Mai 1935

Consiliul de administrație, în conformitate cu prevederile statutare, a hotărât prin Pr. Verbal No. 13 din 14 Mai a. c., convocarea adunărei generale a membrilor societari, cari vor deliberă asupra gestiunei anului 1934 în localul Căminului cultural CFR. Râpa Galbenă, *pe ziua de 9 Iunie 1935* ora 8 dim. și în caz de nu se vor întruni numărul de membri cerut de statute, urmează a se ține a doua oară cu oricâți membri vor fi prezenți, în aceiași zi, la ora 10 dim. în acelaș local și fără altă convocare.

La ordinea zilei sunt următoarele chestiuni:

1) Constituirea biroului, apelul nominal al societarilor și verificarea lucrărilor de îndeplinirea formalităților de convocare.

2) Ratificarea societarilor noi înscriși și a celor retrași în anul 1934.

3) A asculta darea de seamă a Consiliului de Administrație, cu explicarea Bilanțului, Cont de Profit și Pierdere și a chestionarelor respective.

4) Raportul Comisiunei cenzorilor.

5) Aprobarea Bilanțului, Contului Profit și Pierdere și descărcarea Consiliului de administrație pentru gestiunea anului 1934.

6) Atribuirea unui dividend de 3% la capitalul social.

7) Aprobarea Bugetului propus la venituri cu Lei 242.000 la cheltueli cu Lei 186.000 și cu un excedent de Lei 56.000

8) Fixarea sumei maxime ce se poate acorda ca împrumut unui societar, precum și procentele de perceput la curent și întârziere.

9) A stabili suma maximă ce se poate primi la fructificare, cu condițiile și dobânda de plătit pe anul 1935.

10) A lua cunoștință de împrumutul ce are Banca de la Federala Iași.

11) A lua cunoștință de situația capitalului și împrumuturilor ce aparțin membrilor din Consiliul de administrație și Comisiunea cenzorilor.

12) Eșirea la sorți a D-lor Breviman Alex., Bulhac Gh., Muraru Alex. și Mihail Gh. fiindcă li s'a expirat mandatul și realegerea numai a unui Consilier, în conformitate cu noua lege a Cooperației.

13) Alegerea a trei cenzori și trei supleanți.

14) A se alege un societar cu drept de vot la adunarea generală a Băncii Cent. Uniune de control și a Federalei Iași la care Banca este afiliată.

Sunt rugați cu insistență a lua parte toți societarii.

Președinte, G. MUȘAT

MAGAZINUL
„Au Bon Marché"
DAMSKER & LEIBOVICI — Str. Ştefan cel Mare No. 11
Primind un mare transport în noutăţi de vară, le-a pus în vânzare cu
Preţurile cele mai reduse

Mătăsurile franceze GALLIA
Import de Mătăsuri Haute-Nouveauté
Grație noilor noastre organizaţii, toate ţesăturile şi desenele în vogă la Paris sunt prezentate imediat clientelei noastre din ţară
GALAŢI STR. DOMNEASCĂ 25
Pentru primăvara 1935 vă prezintăm, Doamnă, ţesăturile următoare:
OSIRIS | ARIZONA | CREPE SABLE
Miramonte | CHAMONIX | LOUKSOR
Aceste ţesături sunt cele cari înfrumuseţează colecţia din primăvara aceasta a marilor case de modă pariziene.
Cel mai mare Depozit de Mătăsuri din Ţară
Preţurile cele mai efine din ţară!
IAŞI STR. CUZA VODĂ 83 (PALATUL BRAUNSTEIN)

Drama din cartierul Regiei

Maria Baicoschi a trăit o viaţă zbuciumată

Un singur scop şi un singur ideal: copilul — Cauzele sinuciderii—Amănunte impresionante

In cartierul Regiei s'a petrecut Mercuri după amează o dramă zguduitoare.

Oamenilor din mahala nu le venea să creadă: s'a omorât Maricica Baicovschi, soţia lui Baicoschi mecanic la regie şi fiica lui Vasilescu, slujbaş la moara „Dacia".

S'au strâns în grabă vecinii alarmaţi de ţipetele sinucigaşei şi au căutat s'o readucă la viaţă. Maricica se svârcolea în spasmuri. Orice ajutor a fost de prisos. Otrava era prea puternică. Când a venit soţul acasă, femeea trecuse în lumea dreptilor, cu lumânarea la căpătâi.

Bărbatul zdrobit de durere şi-a îmbrăţişat unicul copil, Tonel, şi au plâns mult împreună, un plâns sfâşietor.

Cine era Maria Balcoscni

Sinucigaşa era una din fiicele d-lui Vasilescu slujbaş la moara „Dacia", cetăţean bine cunoscut în cartier, om înstărit şi membru apreciat al unui sector politic.

Maria, fată drăguţă şi cuminte, a fost instruită serios. A urmat cursurile unei şcoli secundare şi s'a distins întotdeauna la carte; poseda o aptitudine deosebită pentru cusut şi brodat.

La 20 de ani, Maria s'a măritat cu mecanicul Barcoschi, din îndemnul părinţilor ei.

După doi ani de căsnicie, Domnul i-a binecuvântat cu un băeţaş —Tonel— cuminte şi isteţ.

Mama şi-a sacrificat anii tinereţii numai pentru copil. Maricica trăia pentru el; idealul vieţii era să vadă fericirea lui Tonel.

In timpul din urmă relaţiile dintre soţi au devenit cam încordate. Maria se plângea vecinilor că bărbatul nu-i dă destui bani pentru întreţinerea casei.

Femeia nu mai avea putere să îndure lipsurile. Unii zic că ea îşi căştiga singură existenţa, lucrând broderii.

Deseori se gândea să-şi curme firul vieţii şi se destăinuia prietenelor.

Ele o povăţuiau să renunţe la vreun act necugetat, să încerce să-l schimbe pe soţ, poate lucrurile se vor îndrepta.

Sinuciderea

Mercuri a împrumutat 40 lei dela băcan şi a cumpărat otravă. A venit acasă, a amestecat tinctură de iod cu un toxic puternic şi a consumat conţinutul. Înainte însă şi-a îmbrăţişat copilul, strângându-l cu pasiune la piept, pentru ultima oară.

Tonel a presimţit că mămica lui nu-l va mai vedea şi a izbucnit în plâns.

După asta, mama a trimis pe copil în curte, să se joace. Şi a băut otrava, trecând astfel în altă lume, fără bucurii şi patimi, dar şi fără necazuri.

M. Admar

In luptă cu fiscul

D. Dem. Ştefănescu din Iaşi, str. Tataraşi 13, a adresat Ministrului de Finanţe o petiţie interesantă.

D. Ştefănescu arată că posedă o căsuţă cu o odae, o bucătăriioară şi o săliţă. Odaea e de 3,80 pe 3,80 m. şi înălţimea 2,70 m.

Până acum, era impusă la valoarea locativă 1350 lei şi plătea anual la fisc 288 lei.

Astăzi, acest bordei a fost impus la valoare locativă de 15.000 lei, urmând a plăti la fisc 2460 lei (plus 1300 lei la comună). Dacă ar închiria bordeiul, ar putea lua 500 lei pe lună, din care vre-o 400 lei s'ar duce pe impozite!

Proprietarul citează o serie de case mari din acelaş cartier, care în schimb, au fost impuse... foarte blajin.

D. Ştefănescu cere Ministerului să ordone o anchetă.

Ziua Eroilor la Iaşi

Ziua eroilor s'a sărbătorit la Iaşi, în cadrul unei impresionante solemnităţi.

Dimineaţa a avut loc o procesiune la cimitirul Eternitatea. Au participat armata, şcolile şi o numeroasă asistenţă.

După oficeerea slujbei religioase, au ţinut cuvântări ocazionale: pr. Niculea, lt. colonel Manole preşedinte soc. „Cultul Eroilor", dr. Vasiliu, Luchian, preşedintele soc. Veteranilor şi prof. Butureanu din partea şcolilor.

La parcela catolică a oficiat un serviciu religios pr. Gabor. A urmat depunerea trupelor.

O ceremonie a avut loc şi la cimitirul evreesc. Au vorbit dnii rabini Wahrman şi Ianover, dr. Sonovici preşedintele Comunităţii şi un reprezentant al armatei. Din partea primăriei a participat d. Ionel Frühling.

Seara a avut loc retragerea cu torţe.

Un tânăr înebuneşte subit pe străzile Vasluiului

Vaslui.—Tinărul Mihai Cucu, în etate de 25 ani, originar din Târguşorul Negreşti judeţul nostru, venit în localitate pentru a-şi achita taxa militară de amânare, la administraţia financiară locală, a fost cuprins de un acces de demenţă, în momentul când se afla pe strada Regele Carol al II-lea.

Dementul s'a năpustit asupra primilor trecători lovindu-i. Cu mare greutate a putut fi prins, legat şi condus la oficiul poliţiei, unde a muşcat pe doi gardieni publici. El va fi internat într'un ospiciu.

CALEX

D. Gh. Scobai s'a retras din organizaţia liberală

D. Gh. Scobai, unul dintre vechii liberali ieşeni, s'a retras definitiv din organizaţia liberală locală. Despre acest fapt dsa a înştiinţat pe d. Ion u Zipa.

Şi nouă d. Scobai ne spune: —„Sunt liberal şi voi muri liberal,—dar e drept, am părăsit pentru totdeauna organizaţia liberală din localitate".

D. Scobai ne-a spus aceste cuvinte cu destulă emoţie, căci trece peste o viaţă de luptă, de necazuri dar şi de prietenii.

DAN

Aspecte de la procesul lui Coroi la Curtea cu juri din Botoşani

Am relatat la timp procesul şi achitarea lui Gh. Coroi, în chestiunea asasinării mătuşei sale. Iată câteva aspecte de la proces, pe care ni le trimite corespondentul nostru din Botoşani:

Incăpătoarea sală a Curţii cu juri din tribunalul Botoşani, a fost ţixită de public. In special, sexul femenin a fost prezent în număr f. mare.

Introducerea lui Coroi produce rumoare. Banditul e neschimbat. E îmbrăcat curat, bărbierit şi cu frezură impecabilă. Nu e legat. I se dă cuvântul şi neagă. Neagă totul ce i se impută.

Cei 35 martori încep să se perinde în faţa juraţilor: Vasile A. Tomei zis Rădeanu, e f. spiritual. La orice ocazie subliniază că e „gardist" în sat. Timp de un sfert de oră a întreţinut asistenţa cu depoziţia sa plină de humor.

Paulina Corduneanu, spune că n'a auzit nimic dela nevasta plut. A. Iliesei, fiindcă: „dânsa e cucoană, iar eu, de! sânt o femeie muncitoare". Urmează martorul Huneţescu, care vorbeşte aşa de mult încât e rugat să... se mai odihnească puţin.

Un alt martor este Maftei *Tâmpescu*. Un nume care nu se potriveşte cu şiretenia aceluia care'l poartă. Tâmpescu a spus că a fost coleg de arest cu Coroi şi a suferit împreună cu el „cercetările ideapoape" ale plut. jand. A. Iliesei.

O martoră, Maria Lukă, spune fără menajamente că plut. A. Iliesei a abuzat de ea, cât şi de multe altele. Martorului Cocriş, d. av. Madgearu i s'a adresat din greşală „d-le Coroi". S'a făcut puţin haz în sală de aceasta.

Printre informatori apar: mama lui Coroi, îmbrăcată în negru şi sora lui Aneta, o tânără drăguţă şi elegantă. A. pariţia acestora a produs o profundă impresie.

O privire spre fotoliile juraţilor, e interesantă. Juratul Simion, aţipeşte, se scoală şi aşa mai departe. Colegul său, vecin de fotoliu, d. Max Costiner, la ora 4 p. m. a adormit şi la 5 s'a sculat. Un mucalit i-a adresat — spre hazul tuturor — „bună dimineaţa". Procesul părea mai mult al plut. d. A. Iliesei de cât al lui Coroi şi a ţinut 18 ore în şir.

S. ghina.

Informaţiuni

x *Un monument al Eroilor la Paşcani.* —La 17 a lunei curente se va inaugura la Paşcani monumentul eroilor, opera ceferiştilor de acolo. La solemnitate vor participa d-nii Mereuţă, directorul general al căilor ferate şi inginer Emil Niţescu, directorul regiunii ceferiste.

Vor mai asista fruntaşi ingineri şi funcţionari superiori ceferişti din Iaşi.

x Din cauza sărbării restauraţiei ziarul *„Politica"* va apare mâine Sâmbătă la dranz, aducând un bogat material informativ şi critic asupra evenimentelor politice din cursul săptămânei.

x D-ra Cananău din Botoşani, nepoata distinsului nostru concetăţean d. N. Cananău a fost internată în sanatorul dr. Tzaicu, unde a suportat cu bine o serioasă intervenţie chirurgicală.

x D. dr. Cazac-Averbuch a fost numit medic al spitalului de copii „Dr. Ghelerter". D-sa şi-a luat de ieri postul în primire.

x La biroul judiciar este anchetat tânărul Anton Gheorghiu, student, fost secretar al d-lui av. Cădere.

Gheorghiu este învinuit că a săvârşit câteva excrocherii.

x Duminică după amiază va avea loc o adunare a sectorului naţional-ţărănesc I. C. Brătianu-Cuza-Vodă, de sub preşidenţia d-lui Eduard Rudeblom, la care vor lua parte şi fruntaşi de la centru.

x Cetitorii noştri din provincie, care au strâns bonurile de premii din seria 60-a sunt rugaţi a le trimite în plic închis la Administraţia ziarului „OPINIA" anexând 7 lei în mărci poştale.

Deasemenea, abonaţii din provincie vor primi bonul după ce vor trimite 7 lei în mărci poştale.

x Se aduce la cunoştinţa tinerilor premilitari că în ziua de 8 lunie a. c. orele 8 dimineaţa, trebuie să se găsească adunaţi la subcentrele respective.

x Pentru vizitatorii băilor cehoslovace.—După cum aflăm, Luni 10 crt. va sosi în Iaşi reprezintantul autorizat al staţiunilor balneare cehoslovace, care la agenţia locală de voiajuri internaţionale „Wagons Lits" (Cook, piaţa Unirii 1) va acorda tuturor celor interesaţi în mod gratuit informaţiuni precise despre călătorie, cură, găzduire, întrenare şi îndeosebi despre procurarea de devize şi modalităţile de plată. Cei interesaţi găsesc astfel un prilej minunat, de a obţine la întrebările lor răspunsuri din sursa cea mai sigură şi autorizată.

x *Dl. Dr. Grigore Osipov-Sineşti Chirurg al Spit. St. Spiridon întorcându-se din Bucureşti unde a trecut cancursul de Medici Primari dentişti unde a reuşit 1 la clasificaţie, reîncepe consultaţiile de Dentistică, Ortodonţie şi chirurgie maxilară 11—1 şi 3—7 p. m. în str. Lăpuşneanu 29.*

x La mag. „DOAMNA" a sosit un asortiment nou de gulere „ETERNA".

x Gulere „ETERNA" toate formele moderne şi gulere militare Kahki au sosit la magazinul „FAVORIT".

x *Pentru doamnele elegante.* Rochii de vară ultimele modele parisiene precum şi un bogat asortiment de pardesie şi mantile FULGARINE au sosit la marele magazin de lux *„FANTASIO"*.

x Nevralgii, dureri de cap, migrene, se înlătură cu PYROFEN WERNER 14

x POŞETE ALBE modele originale găsiţi eftin la mag. „SURSA".

PROFITAŢI DE PREŢURI EXTREM DE REDUSE
Vechiul mag. SMIRNOV
S-sor GH. IANCU — Str. Lăpuşneanu 13
Mare desfacere de vinuri naturale
vechi şi noi produsele crepineriei Statului, Vişan şi Cotnar, începând dela LEI 14 LITRUL. Probe gratis. Trimitem şi la domiciliu.
Bogat asortiment cu articole de coloniale şi delicatese fine. Depozit de Champagne Mott 1914, Rhein, St. Marceaux, Liqueruri, Coniacuri, Romuri din cele mai reputate mărci.
Salon spaţios p. consumaţie. Rugăm vechea clientelă de a ne onora cu acelaşi încredere. TELEFON 540

BAILE MINERALE MOINEŞTI-BACAU
Cu apă minerală concentrată, puternic radio-activă, clorurată, sulfurată, bromurată, sulfotată şi iodurată.
Bogată în sodiu, potasiu, calciu, magneziu, iod şi litiu.
Indicate în: Reumatism, gută nevralgii, scrofuloză, rachitism, limfatism, metrită cronică, boli de piele parazitare şi neparazitare, sililis terţiar şi boli nervoase.
Pensiuni extrem de eftine.
Altitudine 510-600 m Parcuri bine amenajate, muzeu, dans. Excursiuni în împrejurimi frumoase.
REDUCERE DE 50% PE C. F. R.
1 IULIE—15 SEPTEMBRIE
Informaţiuni la Primăria Moineşti.

ULEI DE IN FIERT
„MONOPOL"
cel mai rezistent şi durabil pentru vopsit:
DE ŞUMELE, UŞI, LUCRĂRI EXTERIOARE etc.
Ambalaj original de 5 şi 10 kg.
Depozitul Fabricilor de uleiuri, lacuri şi văpsele
Zimmer & Co. S.A.R.
Str. I. C. Brătianu No. 159

La Karlsbad, Franzensbad, Ioachimsthal, Pistyan
cu ziarul „Czernowitzer Allgemeine Zeitung"
30 Iunie—29 Iulie 4 Augus—2 Septembrie
28 de zile cură inclusivă
cuprinde: Voiaj Cernăuţi—Karlsbad dus şi întors, vize consulare, întreţinere la hoteluri şi vile cu confort, tratament medical, băi medicale, taxa de cură, bacşişuri etc.
pentru suma de 12.250 lei
Informaţiuni şi înscrieri
LIBRĂRIA S. PERITZ Iaşi
Str. Lăpuşneanu No. 28

Programul serbărilor tineretului

în ziua de 8 lunie

A. Serbarea oficială—dimineaţa în ordinea următoare:

1). Ora 9.30 adunare la Parcul Sportiv unde fiecare grup (şcoală ori Centurie) va ocupa locul ce i se va indica.

2). Ora 10 la sosirea Domnului General Comandant al Corpului de Armată, căruia i se va prezenta raportul şi va trece în revistă cercetaşii şi unităţile preregimentare.

3). Se va înalţa pavilionul cercetăşesc. In timpul ridicării pavilionului va intona Imnul Regal, fanfara Centuriei a II-a (Lic. Internat).

4. Te-Deum în tribuna Parcului.

5). Depunerea jurământului cercetaşilor (care nu l-au depus încă).

6). Exerciţii de ansamblu tuturor cercetaşilor intercalaţi cu cercetaşii Cohortei „Vasile-Lupu" în costume naţionale, după instrucţiunile imprimate primite.

7). Defilarea tuturor cercetaşilor şi cercetaşelor pe pista din jurul arenei; apoi vor executa *iureşul cercetăşesc* până la bara dela Tribuna Oficială unde vor întona imnul de încheiere.

B. Serbarea neoficială: după amiază şi seara în ordinea următoare:

La 4.30 Demonstraţii de oină (Seminar Veniamin, Şc. Norm, V.-Lupu şi lic. internat).

La 4.40 Demonstraţii de Wolley Ball (Lic. Internat, Militar şi Naţional).

La 4.50 Demonstraţii de Basket-Ball (Liceul Militar).

La 5.00 Escaladări (câte-o patrulă de fiecare Centurie).

La 5.10 Aprinderi de focuri (câte un cercetaş din fiecare Centurie).

La 520—5.50 Stafete, Semnalizări, alergări în sac, alergări cu cercuri (pentru puii de şoimi)' In acelaş timp echipa Soc. de Gimnastică va executa mişcări pe aparate.

5.50—6 10 Demonstraţii de Cage-Ball (liceul Militar).

610—6.40 Câte un dans naţional executat de şcoala Normală de fete şi şcoala Normală de băeţi.

6.40—7.10 Demonstraţii de foot-ball între două şcoli.

Seara 8.30—9.30 *Şezătoare în jurul focului*, cu petreceri cercetăşeşti. Apoi plecare cu torţe până în Piaţa Unirii unde se va încheia serbarea cu cântece şi urale.

Preşedintele Sfatului Cercetăşesc şi Delegatul comitetului de organizare a serbării,
Profesor, *T. A. Badarău*

Apeluri fiscale

Luni 10 lunie, comisia fiscală de apel va judeca pe următorii contribuabili, care au făcut apel în contra impunerilor efectuate de prima instanţă fiscală:

Ana Singher str. Cizmărie, Fr. Benditer str. Cucu, A. Aizicovici str. Anast. Fanu, C. Mavropol str. Ştefan cel Mare, P. Gutman str. Hagi Lupu, H. Gutman str. Hagi Lupu, B. Davidovici str. Sft. Constantin, H. Liebtenberg str. Tăctoare, Aron Leib str. Bularga, N. Horovitz str. Conductelor, M. Iţicovici str. V. Lupu, N. Ionescu str. Bahluiului, O. Glantz str. C. Negri, L. Axenberg str. Ştefan cel Mare, Mircea Bădărău str. Păcurari, A. Gololeru str. Apeduc, A. Mărgineanu str. Tăctoare, R. Schwartz Apeduc, Raschela Corner str. Eroilor, M. Botez str. Berteanu, Ecat. Mihailescu str. Răcăunica, S. Bercovici str. Berteanu, M. Schwartz str. B. Lăutaru, S. Solomon str. Cizmărie, B. Caufman str. Bucşinescu, Ghitla Şoihetman str. Smârdan, Şendla Vieser Sft. Constantin, I. Morghenstern str. Gh. Vodă, D. Seserman Tăctoare, D. Averbuch Cizmărie, H. Leizer str. Brunetelor.

Inserţii

Primim următoarele:

O veste îmbucurătoare pentru mine, a venit, atunci când am aflat că printre candidaţii dela Spitalul Israelit din localitate figurează şi prietenu meu Eli Davidovici.

Ca cetăţean al Iaşului, ca meseriaş mă interesează deopotrivă ca şi pe cetăţenii mei de rit mosaic, bunul mers al spitalului evreesc deschis şi primitor atât pentru evrei cât şi pentru creştini.

In spitalul evreesc trebue să continue mai departe opera de caritate de până acum.

Ely Davidovici, pe care îl cunosc din copilărie, este un fruntaş demn al industriaşilor din Iaşi, cărora le face cinste. Casa lui Davidovici e deschisă zi şi noapte pentru cei nevoiaşi.

Cine a apelat la Ely Davidovici şi n'a fost servit?

Cred că nimeni. Ely Davidovici s'a ridicat prin muncă şi el este omul care poate mai mult ca altul să simtă şi să realizeze nevoile mulţimei, de suferinţi.

Alegătorilor evrei, care vor veni să voteze Duminică mă adresez spunându-le: Votaţi pe Ely Davidovici care ne face nouă meseriaşilor cinste, votaţi-l, constându-ne clasa noastră

Ely Davidovici trebue şi merită să fie ales la Spitalul Israelit. Aceasta vi-o spune un sincer prieten al muncitorilor pe care-l chiamă

N. O. Mărgărint

NOVAC
SUPRIMĂ DUREREA

Ch stura Poliţei Iaşi — Biroul de Proceduri din Palatul de Justiţie Iaşi

PUBLICAŢIE DE VANZARE

No. 24838 din 22 Mai 1935, se publică spre cunoştinţa generală a publicului că în ziua de 12 unie 1935, ora 10 se va vinde prin licitaţie publică în str. Malu 14, a erea sechestrată prin procesul verbal din 22 Aprilie 1931 de la dl. Manase Sârcu avrea compusă din următoarele lucruri:

1. Un garderob cu 2 uşi 2. Una masă pe patru picioare 3. Şase scaune de lemn cu spatare 4. Un scrin cu 4 sertare 5. Un samovar p. ceai 6. Două sfeşnice de alamă 7. Una canapea cu iută verde 8. Un leţer de lână 9. Una cuvertură de iută verde 10. Una oglindă lungăreaţă 11. Una masuţă p. salon pe un picior 12. Una tabla rotundă de sticlă cu marginele de nichel.

Toată această avere se va vinde pe bani gata la pretenţia creditoarei E. Leon din Iaşi.

Comisar aj. I. COSTEA

FURAT Buletinul Biroului Populaţiei Iaşi No. 14801 din 8 Iulie 1921 pe numele de Isac Dumitru din str. I. C. Brătianu 116.

Cine-l va găsi şi va uza de el, şi nu-l va depune autorităţilor poliţieneşti, va suferi consecinţele legei. Acest buletin se declară nul.

DE VÂNZARE casa cu 5 camere, 2 bucătării Toutles a gouls, pivniţă de piatră, curte, grădină, atenanse în str. Apeduc No. 17 prin Elena Doamna.

DE VANZARE UN TEREN de circa 300 m. p., faţada 18 m., plin centru. A se adresa la ziar sub „Eftin".

DE INCHIRIAT una sau două camere elegant mobilate cu intrare separată, în strada Albinet 14 bis. Vizibile între orele 1—6 p. m.

medicament mic cu efecte mari!
BĂTURIN
vă scapă sigur şi definitiv de băuturi scoţând băutura cu tot cu rădăcină. A se urma exact modul de întrebuinţare.
Depozit:
Farmacia Dr. Beceanu
Iaşi, Piaţa Halei

ULTIMA ORĂ

Noul guvern francez
prezidat de d. Laval

Paris 7.— Astă noapte la ora 3,35 (ora franceză s'a constituit definitiv guvernul, în forma următoare:

Pierre Laval președinte de consiliu și ministru de externe.

D-nii *Herriot, Louis Marin* și *Flandin* miniștri de stat (fără portofoliu).

Leon Berard justiția.
Paganon internele.
Fabry războiul.
Pietri marina militară
General Denain aeronautica
Georges Bonet comerțul
Regnier finanțele
Marcombe educația națională.
Laurent Eynac lucrări publice.
Mario Roustan marina comercială.
L. Rollin coloniile
Mauboll munca.
Cathala agricultura?
Ernest Lafont sănătatea publică.
G. Mandel poșta și telegraf.

*

Radicalii-socialiști au votat o moțiune de încredere în delegații săi, ceia ce e apreciat ca o manifestare de încredere în noul guvern.

Sinuciderea unei muncitoare
dela o fabrică din Botoșani

Botoșani 7. — O impresionantă sinucidere s'a întâmplat ieri la fabrica „Hercules" din localitate.

Tânăra Sofi Bercovici lucrează de 9 ani la această fabrică. In ultimă vreme, unii muncitori evrei au fost concediați de către directorul german d. Iosif Walthauser, care conduce fabrica din localitate a soc. „Hercules".

Cazul tinerei Sofi Bercovici

Muncitoarea Sofi Bercovici, nu primea de lucru nici cât să-i ajungă măcar pentru hrană. Fiind logodită și trebuindu-i bani spre a se putea căsători, lucrătoarea Bercovici îl implora mereu pe director să-i dee mai mult de lucru.

Directorul Walthauser, pe motiv că această muncitoare e... slabă, îi respingea regulat cererile.

Sinuciderea

Sofi Bercovici a mai făcut o ultimă încercare alaltăieri. Văzând că totul e în zadar, a hotărât chiar în localul fabricii, să-și pună capăt zilelor.

In momentul când toate lucrătoarele se pregăteau să plece la masă, Sofi Bercovici s'a aruncat dela etaj în curtea fabricii.

Trupul nefericitei a fost transportat la spitalul israelit.

Sunt puține speranțe că va scăpa cu viață.

s. g. sergiu

Un tânăr ieșan
se sinucide la București

București 7. — Tânărul Mișu Marcusohn, în etate de 32 ani, a venit din Iași la niște rude bucureștene în str. Cantemir 1.

Ieri era multă lume adunată la o petrecere.

Tînărul Marcusohn s'a retras într'o odae și a înghițit 10 pastile de luminal.

Cu „Salvarea", a fost transportat la spitalul Colțea.

Pe locul unde a aterisat
Regele Carol II

Cluj 7.— La aeroportul Someșeni, s'a dezvelit ieri o impresionantă placă comemorativă, pe locul unde acum 5 ani, a aterisat M. S. Regele Carol II, venind din străinătate.

Petre Bellu la Iași

Săptămâna viitoare va sosi în localitate tânărul scriitor Petre Bellu, care a obținut un frumos succes cu romanele „Apărarea are cuvântul" și „Cazul d-nei Predescu".

Petre Bellu va conferenția în cadrul unui proces liierar organizat de asociația funcționarilor particulari și va semna autografe în localul librăriei „Socec".

Intrevedere Titulescu - Tătărescu

București 7, — Ieri la prânz, d. Titulescu a sosit în București. A fost primit în gară de d-nii miniștri Inculeț, Manolescu-Strunga, Tilleanu etc.

Aseară, d. Titulescu a avut o lungă întrevedere cu d. Tătărescu.

Astăzi, ministrul de externe va fi primit în audiență de M. S. Regele.

Astăzi are loc la Ministerul de externe un dejun oferit de d. Titulescu, în onoarea d-lui Chastenet directorul ziarului „Le Temps".

D. Dinu Brătianu
nu participă
la serbările Restaurației

București 7.— D. Dinu Bratianu, însoțit de 16 persoane, a plecat cu vaporul „Saligny" în Deltă. Va debarca la Cratina și se va duce la Pariprava.

Abea Sâmbătă, șeful liberal se va înapoia la Brăila, astfel că nu va putea participa la serbările Restaurației.

D. Maniu vine în București

Cluj 7.—D. Iuliu Maniu a sosit ieri la Cluj și a avut consfătuiri cu partizanii politici.

Astăzi d. Maniu pleacă la București.

Violent cutremur în Italia

Milano 7.— In provinciile Romagna și Venezia, s'a produs ieri un puternic cutremur de pământ.

In Faenza, casele au suferit stricăciuni însemnate. Populația e îngrijorată.

La Bologna, Ferara și în alte orașe, publicul a părăsit casele și s'a refugiat în câmp.

Ravagiile furtunei la Giurgiu

Giurgiu 7.—Furtuna a desvelit numeroase case în orac. Bucăți de grindină cântăreau un sfert de kgr., spărgând geamurile.

Coșul fabricii Harich a căzut peste grajdurile regimentului, omorând câțiva cai.

O tânără rănită cu cuțitul
în grădina „Salcia"

In grădina „Salcia" din str. Crucii nr. 80 stăteau de vorbă tinerii Dim. Cazac din Cartierul Voevodul Mihai nr. 2 și Maricica Milicenco din str. Mărăcineanu.

La un moment dat, discuția a devenit foarte aprinsă; d. Cazac a scos un cuțit din buzunar și a lovit în spate pe d-ra Milicenco.

Tânăra a fost pansată la farmacia Polac din str. Ștefan cel Mare, iar d. Cazac este cercetat la comisia II-a.

Un gardian public
ucis în bătae

Chișinău 7.— O crimă sălbatecă s'a comis eri în suburbia Munceștl. Gardianul public Gh. Donica încercase să aștâmpere pe frații A și S. Lapedatu care au tulburat liniștea. Aceștia l'au maltratat într'un chip oribil.

Fiind internat în spital, nefericitul sergent a încetat din viață.

Criminalii au fost arestați.

ȘTIRI POLIȚIENEȘTI

Se fură și grilaje dela morminte

Pe str. Ștefan cel Mare, gardianul public a surprins pe indivizii Teodose Rotaru din str. Ciurchi și Ilie Sepastian din Tg. Copou 2, care duceau 2 saci cu grilaje de fier demontate. Grilajele au fost furate de pe morminte din cimitirul evreesc-Păcurari și erau duse spre vânzare la turnătorie de pe str. Sf. Andrei.

— Un furt de rochii și lingerie s'a comis la d-na Anica Vârtan, str. Sf. Atanase 5.

Este bănuită Elena Ostrovan din Cartierul P. Bogdan No. 13.

— O încercare de spargere s'a înregistrat la locuința d-lui Ict. Letter din str. Ghica-Vodă No. 15.

— D. Niță Secăreanu din str. Malu No. 29, a reclamat că i-au dispărut doi ucenici cari lucrau în atelierul d-sale.

Mihail II a fost reales
rege al țiganilor
Planul de a înființa un stat țigan în India

Am vorbit în câteva rânduri despre Mihail Kwiek al II-lea regele țiganilor, care dealtfel, acum un an, în trecere prin Cernăuți, a acordat și un interview corespondentului nostru din acel oraș.

El locuește într'un sat din provincia Posnan (Polonia). In anul 1932, tatăl său, în etate de 75 ani, a abdicat și Mihail Kwiek a fost proclamat „ciombagimas", adică rege al țiganilor. Suveranitatea sa se exercită asupra țiganilor din Polonia, România, Cehoslovacia și Ungaria.

Zilele trecute a avut loc o nouă adunare la Pastov, lângă Varșovia. Au participat delegați ai voevodatelor țigane din țările respective care prin semnături și prin puneri de degete au ales rege pe Mihail al II-lea.

*

In satul polon unde-și are reședința, regele țiganilor s'a organizat după modelul statelor moderne.

Guvernul său se compune din 4 miniștri: ministrul de interne care conduce fabrica metalurgică, proprietatea lui Kwick, unde lucrează câteva sute de țigani; ministrul de finanțe care aranjează bugetul; ministrul de externe care întreține corespondența cu triburile de țigani din celelalte țări și ministrul de justiție care prezidează un tribunal ce rezolvă toate conflictele dintre supuși.

Mihail Kwiek mai întreține o școală, un mic spital și o armată de 450 oameni.

*

Dar această situație regele țiganilor o consideră un provizorat. Visul său este de a întemeia un stat țigan în India.

In acest scop Mihail Kwiek a anunțat că va întreprinde o lungă călătorie.

El va trece prin România, Bulgaria, Grecia și Asia-Mică, spre India. Acolo va trata cedarea unui întins teren pe malurile Gangelui, unde vrea să înfăptuească statul țiganilor.

Mihail Kwieck speră să realizeze acest proect; în care scop a intrat în legătură cu țiganii din toată lumea.

Noul guvern englez

Londra 7.—„Evening News" anunță că astăzi, d. Ramsay Macdonald, va depune demisia întregului cabinet.

Guvernul se va reconstitui sub președinția d-lui Baldwin, având pe d. Samuel Hoare ca ministru de externe; pe d. Ihan Simon la interne; pe d. Malcolm Macdonald (fiul fostului prim-ministru) la colonii.

Ceilalți miniștri rămân la locurile lor.

D. Ramsay Macdonald va fi numit lord-președinte al Consiliului secret.

Mare incendiul la Tecuci
Câteva prăvălii distruse

Tecuci 7.—Astă noapte, un puternic incendiu a izbucnit la magazinul Bornfeld. Flacările s'au întins repede și au mistuit debitul Cucu, magazinul Benoș Herșcovici, prăvălia Segal etc.

S'a cerut ajutorul pompierilor din Focșani.

Poliția a deschis anchetă.

Informațiuni

x **Cazul prof. Constantinescu-Iași.**— Se cunosc împrejurările în care a fost suspendat d. Constantinescu-Iași dela catedra de istorie a artei bizantine dela facultatea de teologie din Chișinău. D. Constantinescu-Iași s'a adresat contenciosului administrativ.

Curtea de apel din Chișinău a admis acțiunea și anulând suspendarea, a dispus repunerea d-lui prof. Constantinescu-Iași în toate drepturile.

x *Serbarea școlilor de ucenici.* — Mâine, 8 Iunie ziua Restaurației, toate școlile industriale de ucenici vor da o serbare la școala de meserie „Mălinescu" din Str. Lascar Catargiu.

Sunt invitați toți patronii și părinții ucenicilor precum și publicul.

Patronii sunt obligați a lăsa liberi pe ucenicii lor de a participa la serbare; acei care nu se vor conforma, îi se vor aplica rigorile legii.

x ORARUL DE VARĂ. — In urma consfătuirei între reprezentanții comercianților, funcționarilor și organelor muncitorești, s'a hotărât următorul orar la magazine, pentru lunile de vară:

La prânz: magazinele vor fi închise între 1—4, iar seara se vor închide la 8 și un sfert. In ajunul serbătorilor magazinele vor fi deschise până la 9 și un sfert.

Noul orar va intra în vigoare de la 1 Iulie.

x **Societatea „Veteranilor"** organizează pentru Luni ora 8.45 seara la Teatrul Național un festival artistic sub Înaltul patronaj al I. P. S. S. Mitropolit Nicodem și d. general Toma Dumitrescu.

Festivalul este dat cu concursul școalei Normale de băeți „V. Lupu", al elevilor de conservator și altor elemente de valoare.

Program bogat de cântece, dansuri și declamații.

x POȘETE ALBE modele exclusive au sosit la magazinul „FAVORIT" str. Cuza Vodă.

x Mâine Sâmbătă 8 Iunie fiind serbătoare legală (ziua Restaurației), numărul viitor al „Opiniei" va apărea Luni 10 crt. la orele obișnuite.

x Dl. C. Chiatcu din str. V. Ureche, s'a plâns poliției că un necunoscut l-a împrâncit în trenul București-Iași.

Reclamantul arată că a căzut din vagon, lovindu-se.

x Ieri la București, d. comandor Argeșanu a oferit M. S. Regelui însignele aviatice ale garnizoanei Iași.

x Serbarea venețiană la Strand [illegible] loc mâine 8 Iunie, dată de Cercu stud. „Mihail Eminescu",

x CONSILIUL DE ADMINISTRAȚIE AL TEATRULUI NAȚIONAL, în ședința de Mercuri, a respins memoriul actorilor, prin care se cerea abrogarea reducerilor de salarii în forma cunoscută și aplicarea unei curbe uniforme.

Apoi, consiliul a votat bugetul pe 1935—1936, cu 6 voturi pentru, din totalul de 11.

Personalul teatrului a decis să se adreseze contenciosului ministerului instrucției.

Pentru azi, consiliul a fost din nou convocat. Se vor fixa piesele, care se vor juca în stagiunea viitoare.

x Prințul G. Valentin Bibescu a ajuns ieri, cu avionul, la Moscova.

*

D. Beneș, ministrul de externe al Cehoslovaciei a plecat ieri la Moscova.

x Dr. Brener *specialist mamoș*, boli de femei, *Cons.* 2—8 d. m. în str. Banu.

x *Mănuși de mătasă* pentru doamne calitățile cele mai fine, modele exclusive, albe și colorate au sosit la magazinul „DOAMNA".

x *Dl. Dr. L. Iacoby* fiind complect restabilit în urma operației suferite, și-a reluat consultațiile pentru boli de copii și sugari zilnic dela 3-7.

182 AURUL s'a scumpit
cumpără și plătește cel mai bine. Nu vindeți până ce nu încercați în I. C. Brătianu 82

Cu Lei 2.80 numărul SANDALE ROMANE
Lei 220 PANTOFI PERFORAȚI
găsiți la magazinele
TEGRA
Str. Cuza Vodă 69
și str. Alexandri 1
Mare asortiment în pantofi de vară cu cele mai eftine prețuri

Asăzi la Phoenix
La Bataille
(BĂTĂLIA)
Al doilea film
Ti-am dat inima mea
AZI la ROXY 2 filme de o egală valoare cu 12 și 8 lei într
Bolero cu GEORGE RAFT, CAROLE LOMBARD
Al doilea film
DRAGOSTE dincolo de mormânt
cu NORMA SHEARER și FRIEDRIC MARCH

Cravate de lână Lei 100
cumpărați la **EDUARD**

Informații

x *Maillot-uri (burtiere)* pentru doamne din elastic calități superioare, fără cusutură, fără balene, ușoare pt. vară, se găsesc de vânzare numai la mag. „DOAMNA".

x Dentistul I. Goltman reînforcându-se în localitate, și-a reluat consultațiile în cabinetul său din str. Cuza Vodă 62 (colț Piața Unirei.

x Lingerie de domni, din dejalin fin confecționează după măsură mag. „FAVORIT".

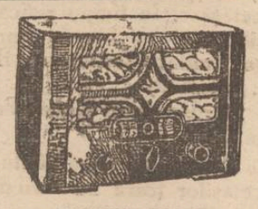
PHILIPS
Tip. 521 A. și
Tip. 521 U

„Octoda-Super." p. curent alternativ. Aparat ușor reglabil de o formă compactă și un preț moderat. Acest receptor este înzestrat cu octoda, care asigură un randament uimitor și o redare superioară.

Tip. 521 U. *acelaș ca mai sus însă pentru curent continuu și altenativ.*

Singurul depozit pentru Iași
RADIO MERCUR
Str. Lăpușneanu No. 40

Aparate și borcane originale
Weck
Frații Hirschensohn
STR. ȘTEFAN CEL MARE No. 2
Feriți-vă de imitațiuni

DOCTOR
A. Dascăl
Boli interne
Venerice și Sifilis
Tratamentul blenoragiei la barbați și femei.
Diathermie urologică și generală.
Consultații și tratamente 7½—10 a. m. și 2—9 seara.
Duminica 9—12 a. m.
Iași, str. Cuza Vodă 42
vis a vis de Camera de Comerț

DOCTOR
N. COSTINESCU
Specializat în Clinicile Universității Berlin (Spit. Charité)
în
Boli și operațiuni de nas, gât și urechi
Str. V. Conta 32
Consult 3—6

DR. M. HELD
MEDIC ȘEF de DISPENSAR
Boli interne
Venerice — Sifilis
DIATERMIE ȘI RAZE ULTRAVIOLETE
Tratamentul varicelor prin injecții sclerozante. Tratamentul special al impotenței.
Consultații și tratamente zilnic dela 7—11 a. m. și 2—9 p. m.
STR. ANAST. PANU 22 etaj

✚

Adânc întristații: Jean Baicosky soț; Tonca, fiu; Elena și Dumitru Vasilescu părinți; Ioan Vasilescu frate; Sylvia și Ignat Baicosky socrii, Mariette și Izi Geo Frănkel, cumnați, precum și familiile: Baicosky și Vasilescu, au nemărginita durere de a aduce la cunoștința rudelor și prietenilor încetarea din viață a scumpei lor

Maricica Baicosky

în etate de 28 ani

Inmormântarea va avea loc mâine Sâmbătă 8 Iunie ora 2 p. m. Cortegiul funebru va porni de la locuințele R. M. S. Șoseaua Națională.

ANUL XXXI No. 8445

ABONAMENTE

Lei 350 . . . . pe un an
» 180 . . . . » 6 luni
» 90 . . . . » 3 »
» 1000 . . Instituții publice

ATELIERELE TIPOGRAFICE
IAȘI. — STR. LĂPUȘNEANU 37

Telefoane { Redacția 391 / Administrația 394 / Serviciul de noapte 367

1 LEU

OPINIA

Ziar popular cotidian

MARȚI 11 IUNIE 1935

SERIA 61-a

BON No. 9

OPINIA

PREMII GRATUITE

Afaceri particulare și interes public

S'a iscat un război vajnic între farmaciștii și droghiștii noștri.

Farmaciștii se plâng de concurență și cer ca droghiștii să nu mai aibă dreptul a vinde specialități medicale.

La rândul lor, droghiștii acuză pe farmaciști că fac o speculă extraordinară. In consecință, cer să se lase liber comerțul de farmacie. In plus, droghiștii promit că vor procura ei medicamente gratuit, dacă farmaciștii vor pune în practică greva pe care au anunțat-o.

Pentru public, chestiunea îi amuzantă...

Dar este un fond serios: problema interesului particular, în raport cu nevoile obștești.

Mai anii trecuți, unii medici se plângeau că sânt prea multe dispensarii și clinici publice, unde suferinzii sânt tratați gratuit, — ceiace strică interesele medicilor particulari. In consecință, se cerea restrângerea și chiar suprimarea gratuităților, — pentru ca pacienții să fie siliți astfel a plăti medicilor particulari.

Asemenea astăzi, farmaciștii particulari pretind impuținarea sau chiar suprimarea farmaciilor oficiale care dau medicamente gratuit. Și interzicerea ca drogheriile să vândă specialități medicale, — aceste specialități urmând să fie monopolizate de farmacii, la prețuri de vânzare cât mai mari!

Și în cazul mai vechi și în cel mai nou, medicii și farmaciștii cred că pot să combată criza în interes personal, aruncând greutățile asupra masei mari a publicului.

Publicul acesta sărac și care, în definitiv, plătește nesfârșit de multe și variate impozite, are și el drept la asistența medicală și la ușurări cât mai multe în căutarea sănătății.

E la mijloc o chestiune de dreptate și o problemă de sănătate publică.

Dacă societatea a evoluat în așa fel încât unele categorii de profesioniști (în speță, medicii și farmaciștii) intră în criză, nu-i motiv a ține mersul vremii în loc, sau a ne înapoia la situațiuni perimate.

După teoria farmaciștilor, ar fi însemnat să renunțăm la tren, pentru a nu pune în criză poștalioanele. S'au ar trebui să renunțăm în viitor la aeroplan, ca să nu sufere calea ferată!

Sânt lucruri care nu se pot îngădui. De acest adevăr trebue să ia notă acei care mai pretind astăzi monopoluri în interes personal și în dauna interesului obștesc. **I.R.**

Fx-regele George și întoarcerea sa în Grecia

Corespondența din Londra a ziarului parisian „Excelsior" a vizitat pe ex-regele George al Greciei, căruia i a solicitat o convorbire.

—„Obiceiul meu—a spus fostul suveran—este să nu dau interview-uri. De când am plecat din Grecia, am stat departe de orce acțiuni politice și nu mi-am exprimat părerile decât asupra unor manifestări literare și artistice".

Tatuși ziarista a insistat și a cerut un răspuns asupra mișcării monarhiste din Grecia. Ex-regele George a declarat:

—„Nu vă pot spune decât atât: **aștept desfășurarea evenimentelor. Eu mă voiu supune voinței poporului meu".**

Inima mareșalului Pilsudski

Inima mareșalului Pilsudski, după dorința lui, a fost depusă într'o urnă și zidită în biserica istorică Ostrabrana din Vilna. *In stânga:* ofițerii superiori transportând urna pe străzile Vilnei acoperite de flori. *In dreapta:* văduva mareșalului Pilsudski, în momentul impresionant când aduce urna cu inima soțului ei în biserica Ostrabrana. In aceiași biserică, după rugămintea ilustrului defunct, se va așeza și sicriul cu rămășițele mamei lui Pilsudski, spre a sta alături de inima gloriosului ei fiu.

Din toată lumea

Congresul liniștei. — Un congres original a avut loc la Chicago. S'au adunat acolo reprezintanți ai celor mai mari orașe din Statele-Unite și au protestat împotriva zgomotului de pe străzi. Medici renumiți au arătat că din pricina larmei asurzitoare din marile orașe americane, a sporit în chip cu totul îngrijorător numărul bolnavilor de nervi. Se manifestă în metropolele Statelor-Unite un fel de „boală a zgomotului", cu consecințe destul de grave. Din cauza acestei boli mulți oameni devin inutilizabili.

La congres reprezintanții orașelor New York, Chicago, Washington, Filadelfia, Detroit, San-Francisco, Los-Angeles, etc. au votat o moțiune, prin care se cer măsuri contra zgomotului. Se propune practic înlocuirea claxoanelor la automobile prin semnalizări luminoase și interzicerea oricărui zgomot după ora 10 seara.

Americanii, sătuli de atâta frământare orășenească, doresc și ei puțină liniște, măcar în timpul nopții.

*

Se caută neveste vesele. — In câteva ziare engleze au apărut anunțuri matrimoniale, prin care se caută neveste vesele. Un ziar din Londra comentează faptul și arată că fericirea căminului conjugal depinde în mare măsură de temperamentul nevestei. O soție veselă și comunicativă ușurează parcă sarcina căsniciei.

Dealtfel e destul de elocvent următorul anunț apărut într'un jurnal londonez:

„Domn cu situație bună dorește căsătorie cu o femeie tânără și veselă. In prima căsnicie a fost nefericit din pricina nevestei triste și posomorâte. Numai o soție veselă l-ar putea face fericit".

Bine înțeles însă, nevestele în cauză nu trebuie să fie prea... vesele!...

*

Medicul și moartea pacientului. — Un proces interesant s'a judecat la Bruxelles. Un medic anunțase apropiatul deces al unui bolnav. Pacientul însă a rezistat și s'a însănătoșit deplin. Familia lui s'a adresat justiției, cerând despăgubiri din partea medicului.

Tribunalul a admis cererea de daune, stabilind astfel că un medic nu trebuie să anunțe moartea pacientului decât atunci când e sigur de desnodământul fatal. Altfel provoacă panică între lă și familia are drept deci la despăgubiri.

Cetiți

în pag. 4-a

Ultima oră

IDEI ȘI FAPTE

Situația Basarabiei

După vizita regală

Un reviriment sănătos s'a produs în conștiința celor de dincoace de Prut. In prezent, toată lumea de aici, din Regatul Vechi, e unanimă în a recunoaște că Basarabia e locuită de un popor pașnic și muncitor, care merită o dragoste sinceră; un tratament civilizat: Până și acei care în decursul anilor n'au găsit decât cuvinte de ocară și de dispreț pentru basarabeni, se văd deodată siliți să-și schimbe părerile și să recunoască că e timp să se înfăptuiască multdorita unire sufletească.

Precum am presimțit, vizita M. S. Regelui în Basarabia a luat proporțiile unui eveniment istoric: s'au risipit într'o clipită toate legendele false, și o dragoste curată, s'a putut înfiripa între un Rege tânăr, bun și înțelegător și un Popor blând, dornic de liniște, ahtiat după dreptate.

Locuitorii Basarabiei nedreptățiți l'au asigurat pe suveran de loialitatea și devotamentul lor; ei s'au învrednicit să capete deplina încredere a Cârmuitorului țării. Adânc mișcat, M. S. Regele i-a luat pe basarabenii sub înalta Sa protecțiune, a făcut loc în sufletul Său generos unui sentiment trainic de iubire pentru locuitorii mult oropsitei provincii.

Dregătorii cunosc prea bine nevoile provinciei. Ei au știut și știu că Basarabia duce lipsă de școli, șosele și spitale; că basarabenii se sufocă din lipsă de credite; că plugarii nu sunt ajutați să-și cultive ogoarele; că se impun primeniri în administrația provinciei. Reprezentantul Basarabiei în guvern, d. ministru Inculeț a avut curajul să enumere cu toată sinceritatea cuvenită, multiplele lipsuri, nenumăratele necazuri ale provinciei.

Să nu se dee uitării promisiunile solemne, ci să se procedeze în așa chip, ca și doleanțele modeste ale basarabenilor să fie satisfăcute, în limita posibilităților.

I. L. BASARABEANU

Actualități politice

Atitudinea d-lui Dinu Brătianu

După divergința ivită între d-nii Dinu Brătianu și G. Tătărescu în chestia constituțională; după ofensiva împotriva grupului H; s'a produs plecarea în plimbare a d-lui Dinu Brătianu tocmai în timpul serbărilor Restaurației.

Participarea șefilor de partide la aceste serbări, a format un important capitol de discuțiuni politice. Numai câtă cerneală s'a vărsat în jurul atitudinei d-lui Maniu!

Și iată că însuși șeful partidului liberal se eschivează dela serbări, atunci când partidul se află la cârma statului.

Semnificația faptului n'are nevoe de sublinieri. Și nici nu-i nevoe de multe comentarii asupra raporturilor dintre șeful partidului și șeful guvernului.

Insă pare s'gur că lămurirea definitivă a acestor raporturi nu se va putea face decât atunci când partidul va trece în opoziție.

Și poate deaceia d. Tătărescu are șansa să i se tot prelungească guvernarea... X.

Starea timpului și cea agricolă

Perspectivele agricole ale anului 1935

Cu luna Maiu s'a încheiat anotimpul primăverei în acest an; și de acum începe vara.

Din cauza vânturilor frequente din Nord, primăvara a început târziu în Martie abea la 21, când temperatura mijlocie zilnică a atins 8'2 grade; inițiala vegetațiunei fiind mijlocia zilnică 6 grade—; ingheț și brumă au continuat și în decada treia din Martie; din cauza frigului și vegetațiunea a început târziu, de asemeni și paseriile călătoare au întârziat sosirea lor.

Luna Aprilie a avut un mers favorabil, cu temperatura mai rădicată ca normal în toate decadele, cu ploae mai abundentă și cu mai mult soare ca normal. Curenții calzi dela Sud au predominat și vegetațiunea a luat o desvoltare grăbită fiind cu 8—10 zile în avansare față cu datele normale. In aceste condițiuni bune, grânele s'au desvoltat frumos, iar sămănăturile de primăvară au început de timpuriu; astfel porumbul a putut fi sămânat dela 10 April e cu 12—15 zile mai timpuriu ca normal; oarzele, ovezele și în genere toate sămănăturile de primăvara aveau o desvoltare repede.

Luna Maiu, care prin căldura crescândă, prin puterea razelor solare și umeditatea abundentă trebue să dea toată vigoarea posibilă vegetațiunei, anul acesta a avut un mers cu totul anormal. Vânturi reci și tari din Nord în decada întâia și mai ales multe nopți senine au provocat o radiațiune puternică a pământului, aerul a devenit tot mai sec lipsind și ploae în această decadă, astfel că brumele de noapte și chiar înghețuri au început să fie frequente. In aceste condițiuni vegetațiunea a început să stagneze mult de tot și să rămână în întârziere cu 8—10 zile față de normal, pe când la finele lui Aprilie era în avansare cu 8—10 zile, deci o diferență de peste 20 zile în raport cu frumoasa avansare din Maiu 1934.

Mijlocia decadei întâia a lui Maiu 1935 de 9,3 grade a fost cu 5 grade mai rece ca normala sa; au fost și 4 zile cu brumă groasă și chiar ingheț de noapte până la minus 2,8 grade sub zero, mai ales pe locuri joase și pe văi, ceea ce a provocat pagube prin înghet la legume și zarzavaturi.

Continuare în pagina II-a

Lupta mare a medicinei

Cancerul și sîngele

Teribila boală va fi în curînd doborîtă

De mai mulți ani există în America un institut special pentru cercetări asupra cancerului. Institutul aduce rezultatele experiențelor clinice și de laborator din toată lumea și publică un buletin care rezumă lupta mare a medicinei împotriva teribilei boli.

In ultimul buletin se arată că medicina a obținut un important succes. Cercetările cele mai noui au stabilit că omul sănătos are imunitate naturală contra cancerului. S'au introdus celule canceroase în trupul unor oameni sănătoși și sângele lor a distrus acele celule. In schimb sângele bolnavilor de cancer a pierdut această putere.

Astfel problema dacă sângele se poate contamina sau nu de cancer, e considerată rezolvită. In felul acesta, *prin examinarea sângelui,* în 95 la sută din cazuri *s'a stabilit; dacă cineva este sau nu este bolnav de cancer.*

Cercetările acestea s'au făcut în Germania și de aceia teoria sângelui în ce privește cancerul, se numește „diagnoza germană". Specialiștii consideră ca foarte importante aceste rezultate. După noua diagnoză, problema se pune astfel:

Cancerul este în funcție de sânge. Sângele sănătos, cu proprietăți depline, învinge cancerul. In consecință, medicina trebuie să găsească acum sistemul de a reda sângelui infectat puterea să distrugă elementele bolii. In felul acesta sângele va putea lupta și învinge singur.

Operațiile și tratamentul cu radium de până acum nu vindecă boala decât temporar.

Sângele rămâne neputincios și după câtva timp boala revine. Acest fapt nu face decât să confirme noua teorie asupra cancerului.

Medicina — scrie buletinul american — are toate motivele să creadă, că se află acum pe drumul adevărat. Se poate spera că în curând se va găsi procedeul necesar pentru fortificarea sângelui și astfel teribila boală va fi învinsă. Ar fi într'adevăr una din marile binefaceri pentru omenire.

Note și impresii

Societar de Onoare!..

Ce frumos sună și ce strădanie, dacă nu chiar, ce apogeu, ce culmi îți evocă aceste trei cuvinte: *Societar de onoare,* mai ales, dacă înțelegeți că nu este vorba despre societari cu redevențe la petrol, despre societarii de la asigurările contra grindinei, sau despre societarii în nume colectiv sau anonim, a nu știu căror Bănci, gheliruri și altor învârteluri, oneroase și fără pic de onoare.

Este vorba despre unii protagoniști ai Artei Dramatice, cari dotați fiind cu acel foc sacru, ce numai el înalță pe cei chemați spre culmi nebănuite, rar de tot, — fiindcă scânteia geniului e rară, — sunt răsplătiți pentru arta lor desăvârșită, ajunsă perfectă, *la maturitate,* cu titlul suprem de *Societari de Onoare.*

Aceste rânduri mi-au fost sugerate de un afiș No. 12, lipit pe zidurile patriarhatului Botoșani, și în care se putea citi următorul anunț:

Sala Eminescu

Turneul Teatrului Național Iași

Aventura dela No. 7 bis

Marg reta Baciu . Societară de Onoare
Const. Ramadan . Societar de Onoare
Miluță Gheorghiu . Societar de Onoare

Îi rog pe excelenții comediani și desăvârșiții actori, *Costică Ramadan* și *Miluță Gheorghiu* să nu vadă în rândurile de față, nici cel mai mic semn de răutate sau gînd ascuns de ponegrire.

Din contra... De ambii și în special de *Miluță Gheorghiu,* mă apropie o veche prietenie și legături indestructibile de afecțiune frățească.

Contez pe inteligența lor, ca să fiu sigur, că ei înșiși vor tempera, pe viitor, zelul mpresarului, care nu poate de cât să le strice, agățându-le titulaturi ce nu le posedă, căci desigur atât *Ramadan,* cât și *Miluță Gheorghiu,* sunt niște adorabili comici, și cel dintâi, deslânțuie veșnic, humor și fantezie, iar cel d'al doilea, voioșie și multă, multă simpatie în rândurile spectatorilor, car-i gustă cu nesaț, ori de câte ori apar pe scenă... dar de aici și până la *Societari de Onoare,* mai este un drum incomensurabil de lung și anevoios de străbătut.

In primul rând, este cert că ei n'au fost nici când promovați *societari de onoare.* Și nici nuse putea. N'au ajuns nici la vârsta și nici la creațiile desăvârșite, divine, pentru a putea fi încununați cu aces titlu.

Apoi îi rog, cu toată sinceritatea, să privească puțin înapoi, și ca într'un Caleidoscop, să se uite la marea firească a genialilor actori, ce au ilustrat sfânta scândură a Teatrului Românesc, și abia atunci să-și poată da seama ce înseamnă și cine au fost sau sunt *Societari de Onoare,* aiurea și la noi.

Și fiindcă acest titlu este, după cum spuneam la început, încoronarea desăvârșitelor și multiplelor creații, realizate cu râvnă, cu muncă nespus de grea, cu studii serioase, de către un actor cult, în adevărata accepțiune a cuvântului, și care posedă, mai presus de toate, focul sacru al Artei Dramatice, se poate compara această titulatură supremă, cu acel *Magna cum laude,* a unui doctor în filozofie, cu *Doctor honoris causa,* a unui mult încercat savant, sau cu promovarea ca *Academician,* a unui literat desăvârșit sau a unui recunoscut om de știință.

Pentru aceste considerente, îl rog pe *Costică Ramadan* și *Miluță Gheorghiu,* să-și amintească, că, în Teatrul Italian, *Ermette Novelli,* marele *Novelli,* n'a putut ajunge *Societar de onoare,* pentrucă peste toate marile lui creații, a fost considerat totuș *un mare cabotin.* Nerămânând la creațiile de felul lui *Conrado* din *Moartea Civilă* *Hamlet* sau *Britanicus,* și hazardându-se să joace și comedie bulă, ca *Mia Molia non ha chic,* n'a putut lua pe frunte cununa desăvârșitului, a eternului, în deosebire de *Salvinni, Rossi* și *Zacconnii.*

Francezii au avut o falangă de adevărați Semi zei, în Arta dramatică.

E destul să amintim pe *Coquelin,* atât ca și cadet, pe *Lucien Guitry Louis Leloir Gemier, Alexandre, Robine, Cécile Sorel,* și totuși, doar *Sarah Bernhardt* divina Sarah și *Monnet Souly,*

Continuare în pagina II-a

Clinica Chirurgicală Doctor TZAICU
din Sanatoriul Iaşi str. Carol 20
este în permanenţă pregătită pentru chirurgia de urgenţă.
Sa'varea la dispoziţie — Pentru preoţi, învăţători şi toţi funcţionarii publici reduceri speciale — Telefon No. 248

Bărbaţii Neputincioşi
(Impotenţi)

Slăb'ţi de vârstă, exces, sau boală la orice vârstă se vindecă repede prin ungere cu „Buwegen" fără pilule. **Ultima cucerire a ştiinţei medicale.** Recomandat bolnavilor de medici specialişti cu renume mondial în felul următor: **Opinie medicală;** Sunt fericit că în preparatul „Buwegen" pentru întărire sexuală, am găsit un mijloc natural şi nevătămător pentru vindecarea impotenţei masculine; graţie proprietăţii sale de a stimula pe cale naturală alimentarea cu sânge a glandelor sexuale, „Buwegen" le restaurează activitatea secretorie, de care atârnă sănătatea şi buna dispoziţie a oricui om. Preparatul „Buwegen" nu aduce nici un fel de vătămare spre deosebire de medicamentele ingerat bucal (luate prin gură), cari pot da loc la vătămări de stomac, inimă, rinichi. Experienţa mi-a dovedit că preparatul „Buwegen" este eficace şi complect nevătămător. (ss) Prof. Dr. G. Luda, medic şef specialist în afecţiuni sexuale, Berlin. Cereţi la farmacii şi droguerii numai „Buwegen" refuzând alte preparate recomandate de interesaţi. Lei 380 flaconul original. Literatura lămuritoare trimite sub discreţiune contra mărci pentru răspuns. Reprezentanţa „Buwegen" str. Vincentiu Babeş 2, Bucureşti-V.

ANUNŢ

Se aduce la cunoştinţa celor interesaţi că în anul şcolar 1935—1936 va funcţiona la Seminarul Pedagogic Universitar clasa I.

Examenul de admitere în clasa I se ţine între 21—24 Iunie a. c. Inscrierile se fac între 15—20 Iunie a. c.

Aparate şi borcane originale
Weck
Fraţii Hirschensohn
STR. ŞTEFAN CEL MARE No. 2
Feriţi-vă de imitaţiuni

NOVAL
SUPRIMĂ DUREREA

Dr. M. Segal
Fost asistent la clinicile Prof. Dr. Grossmann şi Dr. Halle din Berlin
Boli şi Operaţiuni *de* ***Nas, Gât şi Urechi***
ELECTROTERAPIE
Băi de lumină pt. cap şi gât
Iaşi, Ştefan cel Mare 68 (casele Daniel)
Consult 8-10 a. m. şi 3-7 p. m.

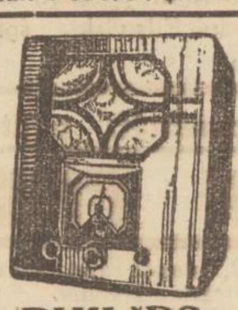

PHILIPS
Tip. 638

Aparat „Super-Inductance" cu 6 lămpi pt. curent alternativ, construit după principii cu totul noui. Acord micro-index. Scala uşor înlocuibilă, etalonată, prevăzută cu numele staţiunilor. Recepţionează posturile străine fără antenă şi pământ. Redare excelentă. Execuţie superioară distinsă.
Singurul depozit pentru Iaşi
RADIO MERCUR
Str. Lăpuşneanu No. 40

Starea timpului şi cea agricolă

(Continuare din pagina I-a

asemene şi la viile dela mici înălţimi le-a degerat lăstarii şi rodul cu perderi 40—50 la sută; frigul s'a prelungit şi în decada a doua din Maiu, fiind această decadă cu 1 grad zilnic mai rece ca normal; abea în decada a treia au revenit zilele de vară, cu câte 25 grade zilnic, au inceput curenţii de Sud şi temperatura s'a rădicat repede, mijlocia decadică de 19,4 grade fiind cu 2,6 grade mai rădicată ca normala se.

Ploea în Maiu a fost puţină, numai 42,2 litri pe metru patrat, faţă cu valoarea normală de 64,3 litri, cu un deficit de 34 la sută în raport cu normala.

Strălucirea solară de 271,8 ore a fost mai mare ca normală, care e de 231,2 ore în Maiu.

Sub influenţa acestor condiţiuni climatice din primăvară şi cele din iarna trecută care a fost goală de zăpadă şi cu geruri simţitoare, iată care e starea agricolă şi perspectiva producţiunei ce aşteptăm.

Grâul de toamnă a fost atins în parte de gerurile din iarnă, dar cu mici perderi de 10—12 la sută în primăvară, deşi întârziat, dar a vegetat bine ajutat de căldura şi ploile din Aprilie; răcelile din Maiu i-au oprit desvoltarea şi ploae a avut puţină, în cât are o creştere mijlocie; în spicarea şi înflorirea este în avansare cu vreo5 zile, iar ploile din această perioadă vor ajuta la creşterea bobului, încât se prevede o producţie mijlocie sau uşor superioară, dar bobul va fi de calitate excelentă, mai ales dacă va avea multă lumină solară, în zilele după înflorire, cum se prevede.

Grâul de primăvară e întârziat de răcelele din Maiu: ploaea ce a căzut în aceste zile îi va ajuta mult şi se speră o producţie bună apropiată de a grâului de toamnă.

Oarzele şi ovesele deşi puse de timpuriu dar răceala din Maiu şi puţină apă din ploaie ce au primit, le-a întârziat în dezvoltare şi numai ceva ploi mai abundente, dacă vor fi în aceste prime zile din Iunie, vor putea să le ajute la o mai bună desvoltare şi să dea o producţie mijlocie.

Porumbul de şi sămănat în unele părţi foarte de timpuriu, dar răcelile şi brumele dela începutul lui Mai i au oprit desvoltarea, i-a şi degerat frunzele când alte frunze din nou după brume; cel samanat după 15 Aprilie este mai bine desvoltat; ploile din aceste zile îi vor da vigoare multă şi acum este în plină praşilă.

Viile au suferit de brume şi îngheţ, cele de pe locuri înalte cu puţine perderi, aproximativ până la 5 la sută, iar cele din locuri joase chiar multe perderi de 40—50 la sută. Acum se prezintă în condiţiuni bune; timpul relativ secetos a făcut să nu aibă nevoe de multe stropiri cu sulfatul de cupru, ba încă unii podgoreni abea zilele din urmă au făcut primele stropiri.

Infloritul viilor credem că va fi la epoca normală—15 Iunie—timpul cald şi cu soare probabil se va menţine.

Pomii roditori se prezintă bine, dar au fost întârziaţi la înflorire din cauza răcelelor din Dec. I şi II a lui Maiu; fructele se arată a fi abundente.

Fâneţele şi păşunile sunt cam slabe din cauza răcelelor din Maiu şi a cantităţii de ploae ce a fost puţină.

In rezumat aspectul agricol al acestui an se prezinta pînă acum, să zicem, mulţumitor, producţia va fi mijlocie, iar calitatea va fi bună.

Iaşi 8 Maiu, 1935.

I. ŢŢU Meteorologist-agricol

Tot chestia postului de Radio-Difuziune

Entuziasmul cu care s'a primit ideea transferărei la Iaşi a postului de radio-emisiune de la Bod-Braşov este într'o creştere tot mai mare. Ceea ce nu *vor* să înţeleagă unii „deştepţi" din Iaşi, înţeleg foarte bine toţi învăţătorii şi preoţii din Moldova, precum şi toţi sătenii diferitelor cătune de la Botoşani şi pînă la Tecuci. O nouă serie de memorii am primit în săptămâna trecută, pe cari le expediem azi Societăţei de Radio-Difuziune. Ele sânt trimese de către următoarele comune şi sate din Moldova:

1. Comuna Schineni, jud. Tutova, 2. Com. Golăeşti jud. Iaşi, 3. Com. Plopeni jud. Botoşani, 4. Satul Dorobanţ, com. Aroneanu jud. Iaşi, 5. Com. Văleni jud. Roman, 6. Com. Porceşti-jud. Roman, 7. Com. Burneveşti jud. Roman, 8. Zăpodeni jud. Vaslui, 9. Broşteni jud. Roman, 10. Ştefăneşti judeţul Botoşani, 11. Satul Larga, Com. Movileni jud. Iaşi, 12. Elisabeta Doamna, jud. Roman, 13. Com. Feşteşti jud. Tutova, 14. Slobozia, com Fântânele jud. Botoşani, 15. Bârzeşti jud. Vaslui.

Mulţi din alcătuitorii acestor memorii argumentează într'un spirit de superioară înţelegere şi arată în cuvinte simple rostul important pe care l-ar avea postul de radio-emisiune în Iaşi. Noi nu vom polemiza pe această chestie cu nimeni (nici cu cei cari vor diversiuni, nici cu cei speriaţi de locurile pe care nu le merită); asta nu-i o problemă care să se piardă în argumente protesti. Ea e un produs al momentului: *ori o câştigăm noi ori o câştigă alţii*; şi asta după cât interes va pune oficialitate în rezolvirea ei.

Deaceea fără vorbă multă atragem atenţia d-lui Primar că Societatea de Radiodifuziune stă la tocmeală acuma; printr'o adresă, primită de curând, ne întreabă ce sumă putem da noi pentru instalaţie.

Cel mai cuminte lucru ar fi însă ca d. Primar personal, să stea de vorbă cu preşedintele Societăţei şi să ia asupra comunei întreaga instalare (care nu este prea costisitoare). In caz când comuna dă locul, curentul electric şi face şi instalarea ea are dreptul la o supraataxă, care pentru fiecare radiofonist e neînsemnată, dar pentru comună poate fi chiar un isvor de venituri.

Dr. Gr. T. Popa

Romane sonore

Romanele sonore sânt ultima noutate americană. Iată despre ce este vorba:

Romanele de senzaţie sînt imprimate pe plăci şi în loc de a fi cetite, sânt ascultate la gramofon. La New-York s'a format şi o bibliotecă de cărţi sonore.

Intr'o cabină, aşezat comod într'un fotoliu, auzi la gramofon conţinutul romanului. Dacă pierzi răbdarea, opreşti aparatul şi continui în altă zi.

Biblioteca a căpătat în scurt timp numeroşi abonaţi. Astfel americanii au mecanizat pînă şi cetitul!

O societate
pentru combaterea venerismului

In ziua de 15 Iunie, ora 11 d. m. urmând a se pune bazele Societăţei de Dermatologie şi Sifiligrafie în Iaşi, Domnii medici din localitate ca şi din alte localităţi ale regiunei Moldovei, Basarabiei şi Bucovinei care practică această specialitate, sunt invitaţi a se prezenta saa a-şi trimite adeziunile la Direcţia Clinicei Dermato-Sifiligrafice din Iaşi (Spitalul Sf. Spiridon).

Rubrica cinematografică

Cinematograful „TRIANON" prezintă cu începere de azi, un film de mare valoare. „*Refugiul*"—aşa se numeşte filmul—ne arată o dragoste care se deslănţuie neştiuitoare, provocând la'nceput moarte şi abia într'un târziu, după suferinţe chinuitoare, fericirea.

O regăsim pe *Sylvia Sidney*, într'un rol de micuţă indiană, care nu are de unde să cunoască şi mai ales de unde să înţeleagă rafinamentul oamenilor cari nu sunt de aceiaşi rasă cu ea. In celelalte roluri apare *Gene Raymond* şi *Rose Barsany*.

La „SIDOLI" se reprezintă „*Oameni în alb*", o operă de profundă umanitate, care preamăreşte viaţa plină de străduinţe şi sacrificii a medicilor. Filmul ne mai redă viaţa de uzină a unui mare spital, cu sute de paturi, în care pacientul devine un număr, sau cel mult un caz, şi, vom vedea cum un doctor nu poate fi întotdeauna un apostol, ci doar un simplu profesionist.

In rolurile prime apar „aşii" ecranului american: *Clark Gable* şi *Mirna Loy*.

La „Roxy" se reprezintă deasemenea două filme excepţionale. E vorba de „*Povestirile din pădurea vieneză*", o splendidă realizare germană cu *Magda Schneider*; precum şi „*Flirt*", una din cele mai reuşite producţii ale ecranului american, în care *Ramon Novarro* şi *Madge Evans*, au creaţii demne de toată lauda.

V. G.

MAGAZINUL
„Au Bon Marché"
DAMSKER & LEIBOVICI — *Str. Ştefan cel Mare No. 11*
Primind un mare transport în noutăţi de vară, le-a pus în vânzare cu
Preţurile cele mai reduse

„PRIETENII MĂRII"
Petreceţi-vă vacanţa la Eforia-Tekirghiol
Odihnă şi sănătate
Preţuri foarte reduse
Condiţiuni speciale dela 15—30 Iunie a. c.
Inscrieţi-vă din vreme la
AGENŢIA WAGONS-LITS | COOK
Iaşi Piaţa Unirei 1

30 IUNIE şi 4 AUGUST 1935
Două voiajuri extraordinare, cu ziarul
„Czernowitzer Allgemeine Zeitung"
la: Karlsbad, Franzensbad, Marienbad, Pistyan, Ioachimsthal
LEI 2950 TUR-RETUR
cură complectă, foarte eftină
Devize la cursul oficial al B-cii Naţionale
Informaţiuni şi inscrieri la
LIBRĂRIA S. PERITZ
IAŞI, Str. Lăpuşneanu No. 28

Viaţa plină de sănătate şi vigoare prin

Depozit:
FARMACIA Dr. BECEANU
Piaţa Halei

Cu Lei 2.80 numărul
SANDALE ROMANE
Lei 220 PANTOFI PERFORAŢI
găsiţi la magazinele
TEGRA
Str. Cuza Vodă 69
şi str. Alexandri 1
Mare asortiment în pantofi de vară cu cele mai eftine preţuri

Societar de Onoare!..

(Continuarea din pagina I-a)

au ajuns *Societari de onoare* ai Comediei Franceze, iar peste capul tutulor, s'a înălţat şi un român, la acest rang desăvârşit, în casa lui Molière, neuitatul nostru *De Max*.

Dar la noi, ca să nu vorbim prea de demult, *Grigore Manolescu, Aristiţa Romanescu, Hasnaş, Ion Petrescu şi Petre Liciu*, mare e Petre Liciu, n'au putut ajunge *Societari de Onoare*. De ce?.. Pentru că s'a socotit că n'au atins încă *maturitatea perfecţiunea, eternitatea*, în creaţiile lor, cu tot formidabilul talent ce-l posedau.

Dintre cei plecaţi în lumea veşniciei, doar *Aristidi Demetriad* a fost încununat *Societar de Onoare*. Dar ce fiori de Artă pură, Clasică, îţi lăsa, când spunea în versuri, tiradele nefericitului *Ovidiu*, pe ale lui *Zefir, din Trandafirii Roşii*, sau pe ale lui *Vlaicu Vodă*? Ce nerintrecut Hamlet a creat el, mai mare de cât toţi predecesorii lui, Români şi străini, chiar, şi ce minunat *Tokeramo* a clădit, *Demetriad*, în *Tai-Fun*?..

Nici Toneanu nici *Leonescu*, nici *Soreanu*, *Livescu* sau *Maria Giurgea*, n'au ajuns *Societari de Onoare*.

Azi, doar *Maestrul Nottara*, doct cât o întreagă Universitate, şi subtil, până la rafinament, *Ion Brezeanu*, marele şi neîntrecutul comedian, *Paul Gusty*, neobositul Director de scenă şi născocitor de talente şi *Maria Filotti*, cea mai instruită artistă ce o avem, tragediană şi comediană de mare rasă, doar ei s'au ridicat, după mulţi ani de sacrificii, devotament şi creaţii nemuritoare, până la *Societariatul de Onoare*.

Et pour cause....

Ar fi avut şi Teatrul de la Iaşi, câţi-va *Societari de Onoare*. Ii revăd, par'că, de vreme ce ei mi-au legănat copilăria, cu cei dintâi fiori ai Artei, şi în ciuda vremurilor au rămas cei mai mari actori Moldoveni: *Penel. Cârje şi Aglaia Pruteanu*.

Aceştia ar fi trebuit să fie *Societarii de Onoare*, cu care a doua capitală a României Mari, să se mândrească, şi în fruntea lor *Agatha Bârsescu*, una din cele mai mari tragediene, ale lumei.

Dragii mei prieteni, *Costică Ramadan* şi *Miluţă Gheorghiu*, iertaţi bătrânului vostru camarad, subscriitorul acestor rânduri, neînregmentat în Teatrul vostru drag, şi deci, nebănuit că v'ar vâna locurile, pe cari cu cinste şi talent, le deţineţi, iertaţi-i că v'a purtat, cu o retrospectivă plimbare, prin galeria celor mai unşi cu harul divin al Artei şi ascultaţi-i un sfat:

Teatrul Naţional n'are nevoe, şi nu trebue să facă afişe mincinoase; nu trebue să diferenţieze pe actori cu litere de felurile mărimi, nu trebue să puie clişee schimonosite, prost executate pe linoleum, cum a făcut toată stagiunea, şi nu trebue să anunţe persoane mai multe decât joacă în piesă.

Ce deosebire mai este atunci între prima scenă naţională, şi între trupa de reviste a lui Tănase, care anunţă 60 de balerine, şi ele nu sunt de cât 20, o mie de costume confecţionate la Paquin, la Paris, pe când ele sunt toate, abia o sută, cusute şi transformate din vechituri, în atelierele Florichii Scârţan, ce deosebire mai poate fi între un asemenea afiş încărcat şi trucat, şi afişul trupelor de operetă dubioasă, a lui Nicu Rabega, Stănescu-Cerna, Pizone-Kanner et Tuti quanti.

Pe voi, artişti ai Teatrului Naţional, cei mai iubiţi de publicul atât de pretenţios al Iaşului, nu vă poate ridica nici afişul, prost redactat, cu înflorituri şi caricaturi nereuşite, nici incompetenţa, sau perierea unui impresar improvizat, nici titulaturi ce nu le posedaţi, şi distanţieri de ceilalţi camarazi.

Talentul vostru, humorul, vioiciunea şi simpatia ce o degajaţi pe scenă, vă impune celui mai scrupulos spectator, şi numai el vă îmbrăţişează, discret se bucură, sau pică o lacrimă şi din toată inima vă aruncă flori, exuberant ca un copil; şi el, spectatorul, numai el, vă consacră definitiv, şi poate mai târziu, vă ridică la cea mai înaltă treaptă de *Societari de Onoare*.

Bejescu Oardă
Botoşani.

DURERI DE CAP — FEBRĂ — **TESTA** — ANTINEVRALGIC NEÎNTRECUT — **TESTA** — DURERI DE DINŢI — RĂCELI

Secretul frumuseții înceteară de a fi un mister:

higiena corpului devine indispensabilă esteticei, desăvârșind personalitatea.
Cu minimum de cheltuială vă puteți îngriji și înfrumuseța, căci

SĂPUNUL CAOLA și CREMA CAOLA-VITAMIN

costă împreună numai LEI 30.—

Incercați înainte de a vă pronunța.
De vânzare în toate magazinele de specialitate.

UN PRODUS:
THE BAEDER PERFUMERY Co. Ltd. NEW-YORK

Noul conflict dela Facultatea de Litere

în legatură cu d. prof. G. Pascu

S'a anunțat că, recent, Consiliul Facultății de litere-Universitatea Iași, a hotărât să ceară darea în judecată disciplinară a d-lui prof. Giorge Pascu, pe motiv că a scris în „Revista Critică" un articol prin care își insultă grav unii dintre colegi.

D. prof. Pascu ne trimite un articol lămuritor, din care extragem fapte, așa cum d-sa le prezintă:

A intrat ca profesor în Facultate, conform cu legea și pe baza lucrărilor științifice; în 22 ani de profesorat și-a făcut statornic datoria la curs și în știință; în chestiunea numirilor de profesori n'a făcut niciodată tranzacții.

In schimb, acuză numeroși colegi de Facultate că n'ar fi legali, n'ar avea lucrări științifice și mai cu seamă absentează cu lunile și cu anii de la cursuri și examene (cum reese din condica de prezență).

D. prof. Pascu scrie că, încă din 1931 a cerut Senatului universitar să facă anchetă administrativă. Cum însă ancheta nu s'a făcut, a publicat d. Pascu articolul din „Revista Critică".

Asupra ședinței Consiliului din 3 Iunie, d. Pascu scrie textual:

„Prof. Ilie Bărbulescu, profesor foarte serios, le-a atras atenția că cele relevate de mine sînt foarte grave la adresa celor numiți, și că ancheta cerută de prof. G. Pascu trebue să se facă odată, fie și subt forma dării în judecată a prof. Pascu. Așa a fost discuția".

D. Pascu declară că cere și d-sa să fie dat în judecata comisiei disciplinare, — adăogînd în încheere:

„Așa dar eu aștept procesul.

„Să se știe dinainte că de astă-dată ancheta cerută de mine trebue să se facă și anume *complect*. In caz când n'are s'o facă senatul, are s'o facă Justiția"...

Vara 1935 2 mari călătorii colective la băile

cehoslovace

ranjate de Org. mondială de voiaj

Wagons Lits-Cook

I-ul voiaj: 30 Iunie—29 Iulie
Al II-lea voiaj: 31 Iulie—31 Aug.
cu trenuri rapide speciale.—Durata curei 28 zile. Vagoane cu paturi cl. II-a și III-a.

Toate plățile pentru voiaj, cură și ședere în Cehoslovacia se primesc aci în Lei.
Pentru devise la cursul Băncii Naționale a se adresa la

WAGONS LITS | COOK
IAȘI, Piața Unirei 1
Cereți informațiuni și prospecte.

DIN SATELE NOASTRE

O faptă bună

...o poate săvârși nu numai omul cu stare înaltă, ci și unul din cei mici.

Sub No. 1065 | 18 Mai a. c. (Născuți), este trecut la Starea civilă-Iași, copilul Radu Cogulea. Acesta a fost adus de mama lui și tatăl nelegitim, doi oameni tineri din Bucovina, (el din Corcești-Storojinet, ea din Iaslovăț-Suceava) și pus într'o zi dezdemineață sub casa săteanului Varnava Vicol, în Găureni—com. Uricani, având o scrisorică, că nu e botezat și se arăta rugămintea să fie bo-

Apeluri fiscale

Mâine Marți 11 Iunie, comisia fiscală judecă următoarele apeluri:

Ștefan Crivei str. Triumfului, I. Cauciuc str. Brudea, I. Aronovici str. Strâmbă, Mina Andoni str. Dudescu, L. Goldștein sft. Teodor, J. Ocneanu str. Ciric, H. Brener str. Sf. Nicolae, A. Cahane str. Păcaului, H. Davidovici str. Sft. Constantin, A. Țatomir str. Palade, D. Kahane str. Eternitate, H. Abramovici str. V. Lupu, M. Bercovici str. Tătaraș, S. Avadanei str. Baș-Ceauș, Elena Stefăniu str. Muzeelor, R. Strul str. Aron Vodă, B. Löbelzohn str. Baș-Ceauș, S. Veisman Căp. Păun, C. Rusovici Popești, T. Ioneseu str. Elena Doamna, N. I. Nena com. Bucium, Z. Mendelovici str. Sft. Lazăr, C. Dafinescu str. Roseti, T. Cohn str. Palat, V. Cosma str. Anastat. Panu, F. Focșăneanu str. Roseti, R. Leibovici str. Sft. Constantin, H. Schvartz Sft. Lazăr, Soc. Caritas Humanitas, G. Leibovici str. Palat, A. Naftule str. Sft. Lazăr, E. Veissman str. Anast. Panu.

Nu puneți sănătatea Dv. la discreția unui produs inferior

SYLVIA RABINOVICI
IZU MARICOVSCHI
logodiți
Iași Chișinău

SONIA ȘI PASCAL DAVID au plăcerea a face cunoscut nașterea primei lor fetițe

Renée-Mariana

Felicitările se primesc Duminică 23 Iunie ora 5 d. a. în locuința lor din str. Lăpușneanu 35.

Serbare școlară

La externatul „Notre Dame de Sion" din localitate a avut loc — cu deosebit fast — încoronarea absolventelor din acest an.

Serbarea s'a deschis cu un frumos program artistic executat de elevele școlii. S'au remarcat d-rele: Renée Hoenig, Anuța Abțug, Florica Marcu, Malvine Buium și Ita Rogol.

La urmă au fost încoronate următoarele absolvente: Maria Sapony, Clara Laker, S. Toivi, Anuța Abțug, Rachelle Hamburger, Renée Hoenig, Jeanetta Avram, Flora Marcu, Tony Iacob, Ely Alter, Clara Kleinștein, Ita Rogol, Ela Cauiman, Malvine Buium și Fary Goldstein.

Informații

x *Georgiștii și averescanii au pornit în localitate la o mare mișcare de sectoare, pregătind marea întrunire comună de la 7 Iulie. Ambii șefi, d-nii Mareșal Averescu și Gh. Brătianu, vor da lămuriri asupra situației politice.*

x D. Anton Gheorghiu student în drept, fiul d-lui Leonida Gheorghiu fostul director al Băncii Naționale din localitate, ne roagă să precizăm că nu are nimic comun cu Anton Gheorghiu student urmărit pentru exproprieri.

x *Reclamație delicată.* — D-na Evdochia Filipiu din Calea Gălății 2, a reclamat parchetului pe conductorul de tren Const. Porcescu din cartierul Voevodul *Mihai*.

Acesta ar fi intrat în casa reclamantei, în timp ce soțul ei dormea, și a încercat să abuzeze de dânsa.

Intrucât s'a opus, d-na Filipiu ar fi fost maltratată de ceferist.

Parchetul a ordonat cercetări.

SEDIUL COLECTUREI PRINCIPALE

Comoara

din str. Palat 28

S'a mutat în str. Cuza-Vodă No. 42
vis-a vis de Cam. de Comerț

Liceul ortodox de fete

„Elena Odobescu"

STR. LASCAR CATARGI 20

primește înscrieri pentru examenul de admitere în clasa I-a, care se va ține în ziua de 22 Iunie ora 8 a. m.

Direcțiunea

PIERDUT port vizitul cu toate actele între care și Buletinul Bir. Populației Iași No. 393 13790 din 14 Iunie 1921 pe numele Alexandrescu Ștefan din str. Rojniță 6. Le declar nule și fără valoare în mâna oricui s'ar găsi.

DE INCHIRIAT brutărie vad, cu instalație cerută de serv. sanitar și tot edecul; a se adresa Gh ca Vodă 37 orele 2-4 p. m.

SE INCHIRIAZĂ una cameră la stradă fost magazin de coloniale, pentru orice branșă sau birou. Preferabil coloniale sau depozit de spirt având rafturi și tejghea. A se adresa Ghica Vodă 37 orele 2-4 p. m.

PERDUT Buletinul Biroului Populației Iași No. 38992 din 29 Octombrie 1928 pe numele de Figliodoni Paula Angela din str. Școala de Arte 4.

Cine îl va găsi și va uza de el și nu-l va depune autorităților polițienești va suferi consecințele legei. Acest buletin se declară nul.

PREDAU ENGLEZĂ și Germană metodă modernă. Conversațiuni. Adresa la ziar.

DE VÂNZARE în str. Stejar 20, una casă compusă din două odăi, antret, bucătărie, șură și loc 1105 m. p. Preț foarte eftin. Adresa: F. Fairing str. Eternitate 24.

Prudența este mama înțelepciunei!

Controlați-vă sănătatea!

Analiza urinei este în mare parte certificatul sănătății Dv. Prin analiza urinei medicul vă poate arăta ușor drumul cel mai scurt la perfecta sănătate. Deci înainte de a pleca la băi sau de a începe o cură, faceți-vă analiza urinei în cele mai perfecte condițiuni la

Farmacia Dr. Beceanu

Instrucțiuni și vase speciale sterilizate la dispoziție.

Informații

x Expoziția de lucru de mână, desemn și țesut a Școalei Normale de Conducătoare de grădini de copii din Iași str. Carp No. 2 este deschisă dela 8—16 Iunie a. c. între orele 10—1 d m. și 16—19. Se găsesc de vânzare obiecte bine confecționate și cu prețuri modeste.

x *Maillot-uri (buticre)* pentru doamne din elastic calități superioare, fără cusutură, fără balene, ușoare pt. vară, se găsesc de vânzare numai la mag. „DOAMNA".

x Tot ce poate fi mai higienic în toaleta gureși și danturei sunt preparatele dentifrice DENTOL WERNER. Elixir, pasta și praf de dinți. Preparat de Farmacia Werner Iași. 15

x *Pentru Loteria 8-a* care începe la 15 Iunie crt. Marea Colectură a Loteriei de Stat „*Credința*" din Iași Str. Lăpușneanu No. 20 — angajează de îndată — Sub-Colectori și agenți serioși—cu garanție. Orele de prezentare 9—11 dim.

x *Dr. Dr. L. Iacoby* fiind complect restabilit în urma operației suferite, și-a reluat consultațiile pentru boli de copii și sugari zilnic dela 3-7.

x *Pentru doamnele elegante* un bogat asortiment de perdele și mantile FULGARINE au sosit la marele magazin de ux ***„FANTASIO".***

x *Mănuși de mătasă* pentru doamne calitățile cele mai fine, modele exclusive, albe și colorate au sosit la magazinul „DOAMNA".

x POȘETE ALBE modele originale găsiți eftin la mag. „SURSA".

Citiți zilnic Opinia

Vopsirea părului

prin metodă nouă. Culori naturale

Coafor Demek S-sor Carol Podrazki

STR. LAPUȘNEANU

AZI la ROXY 2 filme de o egală valoare cu 12 și 8 lei intr.

Povestiri din Padurea Vieneză

cu MAGDA SCHNEIDER, Hans Albert Rey, Leo Slezak și Georg Alexander

Al doilea film **FLIRT** cu RAMON NOVARO

In preajma congresului național de tuberculoză

Ultimele pregătiri la Iași

La inspectoratul sanitar domnește o activitate febrilă, în vederea apropiatului congres de tuberculoză ce se ține în Iași, în zilele de 16 și 17 Iunie. S'au întocmit de către d. dr. Bulău, inspectorul regiunii sanitare, toate datele statistice despre mersul bolii în orașele din regiunea noastră și mai ales din toate satele.

Congresul

Cu privire la congres, d. dr. Bulău ne spune:

— „Cred în deplinu succes al acestui congres, care va pune net problema și va indica și mijloacele. Vor participa la congres cel puțin 400 medici din țară și unii medici specialiști din străinătate.

După cât se zvonește, congresul va fi deschis de însuș M. S. Regele, care este președintele de onoare al ligii naționale pentru profilaxia tuberculozei.

Vine negreșit d. dr. Costinescu, ministrul sănătății, care este președintele activ al ligii.

Se anunță comunicări importante din partea congresiștilor și din partea d-lor profesori d-ri Slătineanu și Bălteanu.

Tuberculoza la Iași

— Dar despre Iași, ce ați pregătit?"

— „Eu—ne spune distinsu medic—am pregătit un tablou complect despre ravagiile ce le face tuberculoza la Iași și în Moldova, și îl voiu prezinta congresului".

Putem adăuga după cele văzute, că raportul d-lui dr Bulău constitue un document uman, care va face senzație în lumea medicală.

Privesc câteva clipe tablourile grafice despre mersul oticei în Moldova.

Și într'un tablou artistic executat, se vede clar un oraș, cel mai greu lovit de cumplitul flagel: *orașul Iași.*

DAN

Probleme locale

Nevoile cartierelor ieșene

în discuția asociației „Amicii Universității"

Intrunirea cetățenească dela biserica Toma-Cozma — Moțiunea

Eri după amează a avut loc în curtea Bisericei Toma-Cozma, prima întrunire cetățenească, organizată de asociația „Amicii Universității".

Au luat cuvântul d-nii prof. Panăsescu, preotul Vasilescu, pr. prof. univ. Cicerone Iordăchescu, prof. Nicolaie Popa, av. Gh. Chirițescu, ing. Andriescu-Caie, prof. Gh. Florea și prof. dr. Gr. T. Popa. Vorbitorii s'au ocupat de nevoile Iașului, dând o serie de soluții pentru recâștigarea drepturilor Capitalei Moldovei.

Moțiunea

La urmă s'a votat o moțiune prin care se arată că e o nevoie națională ca orașul Iași să fie ridicat moralicește, economicește și urbanistic la nivelul cerut de rolul său istoric și cultural.

Statul trebuie să facă sacrificii, oricât de grele ar fi ele, pentru a reda strălucire vechei capitale a Moldovei, în care s'a făurit o bună parte din istoria poporului nostru.

Intre cerințele generale, cele mai de seamă sânt următoarele: refacerea monumentelor istorice care sânt o podoabă națională; descentralizarea reală administrativă în cadrul căreia Iașul să devină centrul vechei Moldove a lui Ștefan cel Mare și descentralizarea fondurilor culturale pe care le mânuesc ministerele și Casa școalelor din care o treime să fie date Iașului.

Refacerea cartierelor

Se mai cere refacerea totală a străzilor și pavajelor cu ajutorul statului, deoarece ele au fost stricate în timpul războiului de tot poporul românesc, refugiat în Iași; iar prin mijloace proprii ele nu se mai poate reface.

Apoi, aducerea în Iași a postului de radio difuziune dela Bod-Brașov, devenit liber prin înlocuire; sporirea și raționalizarea mijloacelor de comunicație ale Iașului cu restul țării, după care Iașul să fie legat direct cu Piatra Neamț, Bacău, Roman, Botoșani și mai departe—cu Ardealul și cu Maramureșul; amenajarea văii Bahluiului cu asanarea împrejurimilor inundabile de pe urma cărora se va schimba starea nehigienică în care trăim; aducerea și așezarea în criptele sălii gotice dela Trei Ierarhi, a osemintelor lui Cuza Vodă, Vasile Lupu, Dimitrie Cantemir, Mihail Kogălniceanu, Vasile Alexandri, Vasile Conta, Ion Creangă, Barbu Delavrancea, D. Anghel, care va deveni astfel un adevărat pantheon național.

Doleanțe locale

Intre cerințele de ordin local sânt următoarele: ajutorarea de către stat a liceului internat, această șc. faimoasă în tot trecutul recent al Moldovei, pentru a se putea menține la un nivel foarte înalt; aducerea apei și în cartierul sinistraților, cari azi suferă atât de mult din pricina acestei lipse și satisfacerea unei alte serii de doleanțe ale cartierelor Păcurari și Toma Cozma, care vor fi semnalate primăriei orașului nostru.

In moțiune se mai arată că toate aceste cereri și dorințe nu pot fi realizate decât dacă o perfectă înțelegere cetățenească se poate face peste orice interes de grupare, ca aceia înfăptuită azi.

Iașul dă azi semnalul unei înțelegeri constructive pe deasupra rivalităților personale și deschide un nou drum activității românești, încercând să scoată gospodăria comunală de sub fluctuații și arbitrar. Intruniri ca cea de azi, tind să trezească spiritul cetățenesc și solidaritatea socială spre folosul întreg al obștei.

Moțiunea va fi înaintată autorităților centrale, de către parlamentarii Iașului.

I. ARMEANU

DUREREA de CAP

DE DINȚI și NEVRALGIILE CELE MAI REBELE - INLĂTURĂ IMEDIAT

NOVAL

CERIȚI LA FARMACII CUTIA ORIGINALĂ

Premiul I la „Gazeta Matematică"

In fiecare an are loc un concurs la „Gazeta Matematică" între toate liceele civile și militare. La acest concurs se măsoară vrednicia matematică a elevilor cursului secundar din cele 90-100 licee din țara întreagă. Comisiunile de examinare sunt formate din cei mai ilustrii profesori, ingineri și ofițeri. Severitatea dreaptă a celor 15-20 examinatori, mai toți Doctori în matematici alege pe viitorii matematicieni cu care se va mândri țara noastră.

Elevii liceelor din Iași au fost aproape totdeauna printre cei d'ntâi la acest concurs care se ține de 40 ani. De exemplu: In anul 1933 Liceul nostru militar a avut 2 premii din cele 3 cât s'a acordat. Și anume: Premiul I și premiul III precum și 3 mențiuni din cele 5 menționate. Anul acesta l'a luat elevul *Ceaușescu* dela Liceul Militar din Târgul Mureș. Eu cred că tot Iașul a luat acest premiu. Mă explic:

Elevul Ceaușescu era plutonier major la Liceul nostru militar. După 14 luni de zile, a cerut să fie mutat la Târgul Mureș. La Târgul Mureș erau în clasa VII doi plutonieri-majori. După 2 luni, Ceaușescu mi-a scris că a căpătat *singur* galonul de plutonier-major, căci a eșit întâiul la clasificație.

Anul trecut premiul I și II la gazetă l-au căpătat doi elevi ai Liceului militar dela mănăstirea Dealului. Ceaușescu nu s'a prezentat căci era bolnav în spital. Anul acesta Ceaușescu a dat peste cap și șoimii dela mănăstirea Dealului. Așa spune telegrama ce-am primit dela M. Manoilescu care este părintele lui sufletesc, căci Ceaușescu este orfan din război.

Mă întreb însă dacă Ceaușescu aparține Iașului sau nu? Pun această întrebare Liceului Militar Iași. Termin cu o răutate:

Cu bicul nu se conduc caii de rasă.

V. TEODOREANU
Profesor

DENTISTUL
I. GOLȚMAN
reîntorcându-se în localitate, și-a reluat consultațiile în cabinetul său din
— Piața Unirei —
(colț Cuza Vodă 62)
Intrarea prin boltă lângă Socec

Doctor
Margareta Cordescu
specialistă în
Boli de femei, nașteri și operațiuni obstetricale
S'A MUTAT și consultă zilnic între orele 1—3 p. m. și 6—8
Str. I. G. Duca (Muzelor) 32

Dr. GANCEVICI
consultă
BOLI DE PIEPT
str. Lăpușneanu No. 19
între orele 1—4 p. m.

DOCTOR
N. COSTINESCU
Specializat în Clinicile Universității Berlin (Spit. Charité)
în
Boli și operațiuni de nas, gât și urechi
Str. V. Conta 32
Consult 3—6

ULTIMA ORĂ

Rezultatul definitiv

și exact, al alegerilor de la Spitalul Israelit

Situația în lumina cifrelor

Alegerile pentru Epitropia Spitalului Izraelit au decurs eri într'o atmosferă interesantă. Au votat aproape toți cotizanții. Până la ora 7 seara au votat 728 de alegători.

La despuerea scrutinului s'au constatat 129 de voturi anulate; rămânând exprimate 599.

Majoritatea absolută pentru intrarea în epitropie a fost 300 voturi.

***Aleși ca epitropi*:**

Iacob Iosef	cu 496	voturi.
Pinchas Cernes	„ 450	„
Leon Reischer	„ 437	„
Jean Helter	„ 426	„
Ionel Frühling	„ 400	„
Dr. Iosif Șmilovici	„ 399	„
Iosef Ghetzler	„ 376	„
Platzman Ulrich	„ 352	„
Adolf Löbel	„ 344	„
Fischler Adolf	„ 343	„
Sigler Aron	„ 341	„
Carol Drimer	„ 329	„
Isac Poper	„ 323	„
Casner Arnold	„ 319	„
Alex Einhorn	„ 318	„
M. Duif	„ 304	„
Henry Blumenfeld	301	„

Cenzori aleși:

M. Isac Moscovici	cu 511	v
Iosif Landau	„ 412	„
Zaliș Moritz	„ 420	„

Cenzori supleanți aleși

Manase Spiegler	„ 392	„
Boris Medvedi	„ 375	„

Candidați căzuți:

Ing. Leon Brill, Herman Rosenberg, av. Marcu Moscovici, Solomon Moscovici, Flighelman Max, Leon Fischer H. Glantz, E. Davidovici, H. Hirschensohn, Iacob Herman, Iancu M. Iancu, V. Iosipescu, B. Iurist, dr. H. Rapaport, Filip Schiler, Șae Șteinberg, Solomon Ștern, B. Tzimand, av. Martin Veiler, Aron Vein.

Cenzori căzuți:

Em. Leibovici, Sami Lobel, M. Olărașu, Max Rozenthal, av. Hugo Schoenalum, Isac Strauch, I. Terdiman, Beno Wachtel.

*

Semnificația alegerii

Rezultatul alegerilor, reprezintă un veritabil succes al „Opiniei", ca deobicei în asemenea ocaziuni.

Candidații susținuți de ziarul nostru, au fost aleși cu cea mai mare majoritate de voturi.

Disputa cea mai intensă a fost între d-nii dr. Iosif Șmilovici și d. ing. L. Brill.

D. dr. Șmilovici-Wratislavius a reușit printre primii, pe când d. ing. Brill n'a izbutit să se aleagă. Adică exact rezultatul prevăzut de noi.

In genere s'a remarcat un curent ostil grupului de la Banca „Moldova". Insuși d. Einhorn abea s'a ales la limită.

Se mai constată că acei candidați care au avut o atitudine rezervată, fără patimă și influențe politice, au câștigat simpatia alegătorilor.

Acesta este deopildă cazul d-lor Leon Reischer, Pinchas Cernes, I. Poper, M. Duf, Jean Helter etc.

Deasemenea trebue să mai menționăm frumoasele rezultate ale d-lor Iosif Iacob, Ionel Frühling, Adolf Fischler, Platzman, etc.

La secția cenzorilor, așa după cum era de prevăzut, au reușit net, popularul fruntaș evreu d. M. I. Moscovici și cunoscutul industriaș I. Landau.

Pentru debut d. Manase Spiegler a obținut un autentic succes.

Trebue ... au căzut în alegeri. Ar fi o dovadă că n'au știut să-și pledeze destul de bine cauza. REP.

Adunarea generală

a blocului pensionarilor

Activitatea asociației — Noua conducere — Telegrama către suveran

Blocul pensionarilor publici din localitate și-a ținut ieri dimineața, adunarea generală anuală.

Ședința a fost deschisă de d. *Victor Munteanu*, președintele Blocului, care a făcut o dare de seamă asupra activității asociației. In cursul ultimului an s'a putut realiza fuziunea tuturor asociațiilor pensionărești, iar în prezent, foștii slujbași ai statului, grupați în jurul Blocului, își vor revendica cu tărie drepturile. Vorbește apoi d. *maior Costandachi* care expune realizările Blocului, și cere ca centrul să dea mai multă atenție, foștilor slujbași ai statului.

După ce d. *Lelescu* face un raport privitor la donațiile făcute Blocului, — d. Victor Munteanu anunță demisia vechiului comitet și propune ca d. Gh. Ghibănescu să fie proclamat președinte al dezbaterilor. Adunarea aprobă în unanimitate.

Doleanțele pensionarilor

D. Gh. Ghibănescu spune că pensionarii sînt generația marilor făuritori și deaceia autoritățele centrale ar trebui să le satisfacă doleanțele. Pe frontispiciul Blocului trebuie să fie înscrisă dreptatea, căci numai datorită acestui principiu pensionarii vor ajunge la un rezultat satisfăcător, în lupta pentru ridicarea Iașului.

D. I. Mitru fost inspector școlar, anunță că va ține o conferință despre pensionari și Iașul trecutului. Deasemenea și d-nii prof. Gh. Ghibănescu și V. Teodoreanu, vor conferenția în curând la Blocul pensionarilor.

Vorbește din nou d. Victor Munteanu, care arată că se reduce cotizația ce o plătește lunar, fiecare membru al Blocului. Deacum înainte, comitetul Blocului va număra 101 membrii în loc de 60 câți avea până acum.

Noul comitet

Se procedează apoi la alegerea noului comitet, d. Victor Munteanu, fiind reales președinte, în unanimitate. S'a hotărât ca noua conducere să numere cinci vicepreședinți, cari vor fi desemnați într'o ședință viitoare. Deocamdată se hotărește ca d. maior Eugen Costandache să fie numit prim vice-președinte.

La cuvântul *preotul Bogdan* care propune ca I. P. S. S. Mitropolit Nicodem să fie proclamat membru de onoare al Blocului,—ceace se admite.

D. *maior Bonciu* face o expunere asupra situației pensionarilor care în care se află pensionarii și cere să se intreprindă o acțiune energică pentru recâștigarea tuturor drepturilor pensionărești, care, în ultimul timp, au fost știrbite.

Telegramele expediate

S'a expediat apoi M. S. Regelui o telegramă cu următorul conținut:

„Pensionarii Blocului Iași, întruniți în adunare generală, găsesc prilej de a depune la picioarele tronului omagiul de chezășia temeinică a zilelor de mâine ale țării și neamului".

S'au mai trimis telegrame ocazionale: I. P. S. S. Mitropolit Nicodem, d-lui M. Manoilescu fost ministru, d-lui Stelian Popescu dir. „Universului".

Adunarea s'a terminat într'un elan de frățietate și entuziasm pentru propășirea Blocului pensionarilor.

REP.

x Siropul Iodotanic Dr. Ratianu aprobat de Consiliul Sanitar Superior, se recomandă cu mare succes copiilor lymfatici, anemici, scrofuloși și rachitici pentru purificarea ... sângelui, înlocuind Untura ... produce jodism. Depozit Farmacia Dr. Ratianu, str. Cuza Vodă 48.

Cum s'a produs atentatul

împotriva d-lui Mihai Popovici

„Opinia" a fost ieri primul ziar care a adus la cunoștința ieșenilor,—printr'o ediție specială afișată—odiosul atentat de la Brașov, împotriva d-lui Mihai Popovici, fost ministru, șeful pentru Ardeal al partidului național-țărănesc.

Iată știrile care ne-au fost transmise ulterior de către redacția noastră din București,

*

București 10. — D. Virgil Kerciu, directorul ziarului „Ordinea" s'a dus cel dintâi la Brașov și a cules informațiuni dela martori oculari. Iată comunicarea d-sale:

Ieri dimineață la ora 8 și jum. d. Mihai Popovici a fost abordat în holul vilei d-sale din Brașov, de fratele său Ștefan (care locuește în aceaș casă).

D. M. Popovici ceruse fratelui să pregătească găzduirea unor fruntași naț-țărăniști, cu prilejul unei întruniri anunțate la Brașov. Ștefan Popovici s'a opus.

Crima

A urmat o scurtă altercație, și Ștefan a tras cu revolverul asupra fratelui său. Primul glonte n'a luat foc. Al doilea glonte a lovit pe M. Popovici în umărul stâng, oprindu-se în osul stern. Al treilea glonte iarăși n'a luat foc.

D-na M. Popovici a ieșit în hol și a dat alarma.

In acest timp, Ștefan a fugit în apartamentul lui și s'a sinucis cu un glonte de revolver în cap. Transportat la spital, a încetat din viață.

El era cunoscut ca un om dezechilibrat.

Starea d-lui M. Popovici

Dl. M. Popovici a fost imediat transportat la spitalul „Mârzescu", fiind anturat de medici și prieteni. Fruntașii politici și Palatul s'au interesat de starea pacientului.

D-nii Maniu și Mihalache au anunțat că sosesc la Brașov,

Aseară s'a făcut consult de medici și s'a constatat că viața pacientului nu-i în primejdie. Nici nu va fi nevoe de intervenție chirurgicală, dacă nu vor surveni complicații.

In cursul nopții s'au făcut injecții întăritoare, și s'a urcat febra pacientului. Insă starea generală e bună. Totuși d. M. Popovici a dictat aseară un scurt testament.

Senzaționala intervenție a d-lui Mihalache

în cazul d-lui Gabriel Marinescu, prefectul Capitalei

București 10.—Se cunoaște cuvintarea ținută la Radio de d. colonel Gabriel Marinescu, prefectul Capitalei, arătând că Restaurația nu-i deloc opera partidelor politice.

D. Mihalache a trimis ieri d-lui prim-ministru Tătărescu, o scrisoare, în care spune, — între altele:

*

Conferința d-lui Gabriel Marinescu este un scandal intolerabil, și care trebue sancționat urgent și exemplar, spre a nu se lăsa impresia haosului într'un stat în care nu s'ar putea stabili responzabilitățile.

Au fost ofensate gratuit toate guvernele dinainte de Restaurație; partidele politice și chiar Regența.

D. Mihalache spune, în special, că nu poate îngădui să fie insultat partidul naț.-țărănesc.

*

In încheere, d. Mihalache spune că ceia ce-a făcut d. Marinescu, este un act de inconștiență. Nepedepsirea lui, ar lăsa impresia că guvernul e lipsit de autoritate și de conștiința răspunderii.

*

Această scrisoare a provocat senzație în lumea politică și e viu comentată de ziare.

Astăzi se întrunește delegația naț.-țărănistă și va discuta cazul.

Un funcționar din Chișinău

își otrăvește nevasta și copiii

Chișinău 10. — In spitalul central au fost internați tinerii Efim și Gheorghe Sârbu și mama acestora Agafia, Medicii constatând că ei prezintă semne de otrăvire, s'au făcut imediat cercetări care au stabilit că cei trei au fost otrăviți de funcționarul particular A. Sârbu, tatăl tinerilor și soțul Agafiei.

Criminalul a fost arestat și și-a recunoscut fapta. Starea victimelor e foarte gravă.

*

Un alt caz de otrăvire se anunță din Bălți.

Proprietara Domnica Cuciuscaia, vroind să scape de ... Elena Dabija, i-a turnat otravă în mâncare. Nefericita fată a încetat din viață.

Mătușa criminală a fost arestată.

Sinuciderea unui tînăr ieșan

Drama impresionanta de astă noapte

O impresionantă tragedie s'a întâmplat astă noapte în localitate.

Tânărul Const. Dumitrașcu, în etate de 24 ani, din Șos. Nicolina nr. 113, s'a sinucis prin strangulare.

In legătură cu această dramă, suntem în măsură a da următoarele amănunte:

Viața sinucigașului

In urmă cu șapte ani, tânărul Const. Dumitrașcu a fost numit practicant la tribunalul Iași, secția III-a. El era un element sărac, însă muncitor. Concomitent cu funcția de practicant, el urma și cursurile școlii comerciale superioare din localitate.

In anul 1930, Dumitrașcu a absolvit școala comercială, apoi s'a dus să-și facă stagiul militar.

După 3 luni (perioada de instrucție), C. Dumitrașcu a trecut la școala de ofițeri din Bacău, pe care a urmat-o timp de un an.

Fiind sărac, a preferat să ocupe din nou serviciul de practicant la tribunalul Iași, unde a rămas timp de 2 ani.

Acum câtva timp prin stăruința șefilor de birou care au constatat calitățile lui frumoase. C. Dumitrașcu a fost numit impiegat la tribunal, secția I.

Cu toate acestea el nu era mulțumit sufletește. Colegii lui de birou, încercau pe cât posibil să afle cauza atitudinii sale. C. Dumitrașcu își căuta de serviciu și nu se spovedea nimănui.

Sinuciderea

Aseară, a venit acasă mai abătut ca oricând. După ce a mâncat, s'a retras în curte, unde a stat până aproape de miezul nopții. Apoi s'a dus în odaie, și s'a strangulat cu o curea.

Faptul a fost observat mai târziu de fratele său Mihai Dumitrașcu, care nu i-a mai putut da niciun ajutor. Sinucigașul trecuse în lumea drepților.

După cât aflăm, cauza actului disperat al tânărului C. Dumitrașcu pare a fi de ordin sentimental.

Autoritățile polițienești vor stabili în cursul zilei de azi, ce l-a determinat pe tânăr să recurgă la actul funest. V. G.

Informațiuni

x Parlamentarii ieșeni pleacă în corpore astăseară la București pentru a susține pe lângă primul ministru revendicările Iașului.

El se vor prezenta în acest scop, într'o audiență comună d-lui Tătărescu.

x Dl. I. Inculeț, ministru de interne a fost decorat de M. S. Regele cu marea cruce a ordinului Ferdinand, decorație pe care nu o posedă de cât un număr foarte restrâns de persoane.

x In sectorul georgist Elena Doamna-Bucșinescu, a avut loc ieri o populată întrunire, prezidată de d. avocat Șmilovici, șeful sectorului. Au vorbit d-nii Eraclide, Teodorescu, Șmilovici și alții, în aplauzele adunării.

x Ședința de astă seară a organizației național-țărăniște, nu este publică, fiind rezervată lucrărilor delegației permanente.

x Bonurile de premii din seria 60-a, se preschimbă zilnic la administrația ziarului „Opinia".

x Dr. Brener *specialist mamoș*, boli de femei, *Cons.* 2—8 d. m. în str. Banu.

x La adunarea viticultorilor basarabeni, care s'a ținut la Chișinău, s'a luat hotărârea să se pornească în marș spre București, pentru a se obține satisfacerea doleanțelor.

x CĂSĂTORIE.—Duminică 9 Iunie a avut loc la Valea Călugărească, căsătoria religioasă a d-lui inginer G. Nica fiul d-nei și d-lui profesor G. Nica din Iași, cu d-ra Atena Ionescu fiica d-nei Teodora Nițescu și a d-lui Iosef Ionescu rentier și nepoata d-lui Inginer Inspector General Ion Ionescu profesor la Școala Politehnică din București și al D-lui Alexandru Ionescu mare Avocat București.

Nuni au fost D-ra Solia Nica, sora mirelui, din Iași, și D-nul Inginer Inspector General Profesor Ion Ionescu din București.

x O nenorocire s'a întâmplat în com. Stânca din jud. Dorohoi. Tânăra Aneta Boghițoiu, în etate de 16 ani, s'a culcat pe o căpită de fân.

O coasă—care fusese pusă acolo de cineva—i s'a împlântat adânc în corp.

Tânăra a încetat din viață.

x La *Ismail* a avut loc un duel între d-nii căpitan Mihaescu și fostul ajutor de primar Stoicev.

D. Stoicev a fost rănit ușor la mână.

x La mag. „DOAMNA" a sosit un asortiment nou de gulere „ETERNA".

Accidentul dela Vidrașcu

Aseară la ora 12, mașina de curse P. Unirii—Breazu, a uzinei electrice din Iași, venea dinspre Breazu, încărcată de pasageri.

In apropiere de localul Vidrașcu, autobuzul s'a răsturnat în șanțul șoselei.

Dintre pasageri au fost răniți mai grav d-nii Const. Olteanu frizer din str. Sf. Andrei 56 (președ. sind. frizerilor), soția sa Maria Olteanu și tânărul Spiridon Hânju.

Victimele au fost transportate la spitalul Sf. Spiridon, unde au primit îngrijiri.

Biroul circulației cercetează cazul.

Știri polițienești

D-na Ruxanda Luchian, din str. Cornei nr. 14, a reclamat că vecinul ei Gh. Pompei a intrat în locuința d-sale și a cerut,.. să-i dea de băut. La refuzul ei, d. Pompei ar fi lovit-o.

— Dl. A. David din str. Danos s'a plâns poliției că fiul său Ițic David a furat deacasă lingerie și încălțăminte, pe care a vândut-o.

— In dormitorul d-lui Sandu Bacalu din str. I. C. Brăteanu 125, a intrat prin geamul deschis un făcător și a furat un costum.

— Soldații Teodor Găban și V. Cazacu dela rgt. 7 Roșiori au reclamat, că au fost jefuiți prin grant de suma de 700 lei.

Citiți zilnic Opinia

Un avocat

trimis la parchet

Hotin 10. — A produs senzație în orașul nostru cazul cunoscutului avocat M. Roitman. Acesta a lipit pe un act un timbru care a mai fost anulat odată. După percheziția ce s'a făcut la locuința avocatului și după interogatorul ce-i s'a luat, el a fost înaintat parchetului.

Cercetările continuă.

x *La Biserica protestantă* din str. Păcurari, s'a oficiat un Te Deum Sâmbătă 8 Iunie, cu ocazia zilei de restaurație, de către pastorul Dr. *Gustav Filtf*. Era prezent comitetul conducător al comunității evanghelice în frunte cu venerabilul președinte de onoare *Dl Samuil Konya*, împodobit cu toate decorațiile, și actualul președinte d'. *Martin Buchholzer* Corul Școalei Evanghelice a cântat imnul regal.

x Laboratorul de analize medicale, chimice și microscopice Dr. Ratianu autorizat de Minist. Săn. Publice, execută analize complecte de urină, spute, secrețiuni, etc. precum și orice analize ce interesează industria, comerțul, și higiena alimentară. Iași Cuza Vodă 48.

182 AURUL s'a scumpit
cumpără și plătește cel mai bine. Nu vindeți până ce nu încercați în I. C. Brătianu 82

Doctor în medicină
SOLO SCHREIFEL
BOLI INTERNE, PIELE,
Venerice, syfilis
Raze Ultra Violete
Diathermie
consultații și tratamente zilnice între
7—10 dim. și 2—9 seara
Duminica între 8—1 dim.
Str. Anastasie Panu 70
(vis-a-vis de Palatul Administrativ

CABINET MEDICAL Dr. LEVY
Str. Cuza Vodă No. 13
BOLI INTERNE
(Boli de inimă și de plămâni)
Vindecă prin Raze ultra-violete și infra-roșii, Diathermie; Curenți electrici și Ionizări medicamentoase.
Tratamentul radical al
IMPOTENȚEI
și bolilor sexuale prin electricitate. *Tratamente cu unde ultra-scurte*
Consult. și tratamente 9—12 și 3—8

DOCTOR
Corneliu Stoian
Genito-urinare, sifilis, venerice
Consultații 4—7
strada I. C. Brătianu 58

Pentru sănătatea ochilor Dvs., adresați-vă numai magazinului de specialitate
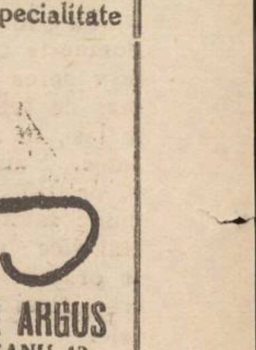
Optica modernă ARGUS
IAȘI, --LAPUȘNEANU 43
vis-a-vis de Hotel Palace
CALITAȚI SUPERIOARE
PREȚURI MODERATE

DOCENT DOCTOR
GH. PLACINȚIANU
Chirurg șef de spital
BOLI DE FEMEI
Chirurgicale, Nașteri
Cons. 3—5 p. m.
Str. Aleia Alexandri 5

AZI și în zilele următoare LA SIDOLI
Oameni în alb
cu CLARK GABLE
Al doilea film
Magia neagră
Film de aventuri cu JACK HOLT și FAY VRAY
Complectare: JURNAL SONOR FOX

BAILE MINERALE MOINEȘTI-BACAU
Cu apă minerală concentrată, puternic radio-activă, clorurată, sulfurată, bromurată, sulfotată și iodurată.
Bogată în sodiu, potasiu, calciu, magneziu, iod și litiu.
Indicate în: Reumatism, gută nevralgii, scrofuloză, rachitism, limfatism, metrită cronică, boli de piele parazitare și neparazitare, sifilis terțiar și boli nervoase.
Pensiuni extrem de eftine.
Altitudine 510-600 m. Parcuri bine amenajate, muzică, dans.
Excursiuni în împrejurimi frumoase.
REDUCERE DE 50% PE C. F. R.
1 IULIE--15 SEPTEMBRIE
Informațiuni la Primăria Moinești.

ANUL XXXI No. 8446

ABONAMENTE

Lei 350 . . . . pe un an
» 180 . . . . » 6 luni
» 90 . . . . » 3 »
» 1000 . . Instituții publice

ATELIERELE TIPOGRAFICE
IAȘI. — STR. LĂPUȘNEANU 37

Telefoane { Redacția 391 / Administrația 394 / Serviciul de noapte 367

1 LEU

OPINIA

Ziar popular cotidian

MERCURI 12 IUNIE 1935

SERIA 61-a

BON No. 10
OPINIA
PREMII GRATUITE

Două forțe politice:

partidele și prefectul Capitalei!

„Chestia constituțională" a d-lui Maniu — se știe — datează încă dela începutul anului 1933, când d-nii Maniu și Mihalache au trebuit să se retragă dela guvern din pricina a doi subalterni: generalul C. Dumitrescu comandantul jandarmeriei și colonelul Gabriel Marinescu prefectul Capitalei.

Acuma, generalul C. Dumitrescu e la închisoare! Însă colonelul Marinescu e tot prefect al Capitalei. Ba încă dă semne interesante de viață și autoritate.

Ieșirea d-lui colonel Marinescu, la radio, împotriva partidelor, va avea, — trebue să aibă urmări. Însă nuanța lor, nu-i sigură.

*

Protestul energic al d-lui Mihalache, adresat primului ministru, este explicabil și justificat.

Explicabil, pentrucă, — orcât d. Mihalache, din oportunism, nu s'a asociat la tactica d-lui Maniu, — nu poate totuși să îngăduе ofensa gratuită la adresa partidului pe care-l prezidează.

Justificat, pentrucă, în actul d-lui Marinescu, se întrevede o tendință de înlăturare a partidelor și nesocotire a rolului lor în viața publică. Ar fi deci logic ca partidele să se coalizeze, pentru a-și apăra rostul lor constituțional.

Ar fi logic ca guvernul să dea satisfacție cererii d-lui Mihalache.

*

Este însă foarte îndoelnică atitudinea pe care d. Tătărescu va înțelege s'o adopte.

Cât despre d. Mihalache, riscă... să se întovărășească cu d. Maniu în prelungirea opoziției, — așa cum tot d. Marinescu i-a trimis pe amândoi în opoziție în anul 1933.

Și în acest caz, d. Tătărescu își va prelungi calitatea de om necesar la guvern. Și cum d-sa a făcut și altă dată multe sacrificii pentru a-și menține această calitate, va fi tentat și de data aceasta să sacrifice... prestigiul partidelor.

Se va afla iarăși în dezacord cu d. Dinu Brătianu; însă lucrul nu contează, câtă vreme partidul e la putere.

Însă după aceia..?

X.

REGELE LA NISTRU

O vedere dela recenta vizită a M. S. Regelui Carol II în Basarabia. In regiunea Hotinului, Regele la malul Nistrului, admirând pitorească priveliște spre teritorul Rusiei-sovietice.

O recoltă abundentă de grîu

100,000 vagoane pentru export — Prima valutară pentru susținerea prețului

După estimările organelor oficiale, culturile de grâu nu au suferit până astăzi de cât foarte puțin de pe urma intemperiilor, a grindinei și a ruginei.

Trei milioane hectare de grâu, vor avea o recoltă normală.

Dacă pe această întindere producția grâului va atinge o medie de 1000 kgr. la har., atunci cantitatea de grâu disponibilă la export se va apropia în anul acesta de 100,000 vagoane.

In șesul Dunărei, mai cu deosebire în Oltenia, în județele Vlașca și Teleorman, și în Cadrilater, recolta de grâu promite a fi extrem de abundentă.

In vederea susținerii prețului grâului, Banca Națională se oferă a plăti exportatorilor de grâu, o primă valutară de 13.000 lei de vagon. Această primă, care ar permite menținerea prețului intern al grâului, la circa 30.000 lei vagonul loco producători, este socotită însă, de către agricultori, ca insuficientă. Tratativele între Banca Națională și Uniunea Camerelor de Agricultură, în vederea majorării acestei prime sunt încă în curs.

Mitropolitul Maximos

vorbește „Opiniei"

Despre poporul român—Despre Rege—Despre un front al ortodoxiei

Trei zile în peregrinare cu Mitropolitul Maximos prin mănăstirile Moldovei, — va fi subiectul unor reportage interesante, în legătură cu vizita Prelaților străini în „Moldova provoslovică", cum s'a exprimat Inaltul Prelat.

Vom începe cu interviewul care l-a dat special pentru ziarul nostru.

Pe cerdacul caselor stăreției dela M-rea Agapia, am avut fericitul prilej de a sta de vorbă cu I. P. S. Mitropolit Maximos, prin intermediul P. C. presbiter Moraitachis, care ne-a servit și de tălmaciu.

Tânăr, — abia 39 ani — dar cu't, Mitropolitul Maximos a păsit repede pe scara ascensiunei erarhice a bisericii ortodoxe din orient ajungând de timpuriu la cea mai înaltă treaptă bisericească.

***Ce impresie v'a făcut poporul românesc?...* arunc cu prima întrebare.**

—„Una foarte frumoasă", — ne spune I. P. S. Mitropolit Maximos. Venind aici în România, am cunoscut momente de profundă înălțare sufletească. Am dat peste un popor liniștit și adânc pătruns de spiritul religios și monarhic.

Cu câtă bucurie și entuziasm și-a primit norodul Regele, la Bălți, și cu ce credință l-am găsit la M-rea Neamț!

Aș putea spune că poporul românesc este pătruns de două extreme: credincios și monarhic până la fanatism. Și în zilele acestea prin care trecem, drept să vă mărturisesc, extremele acestea sânt necesare. Credința aduce „agapia" (în grecește, dragostea) între oameni, pace în lume; iar monarhia, — tărie, unire.

M,am gândit că dacă norodul românesc își manifestă așa dragoste pentru Rege, — un motiv îl îndeamnă la aceasta.

Și confirmarea am găsit-o cu ocazia vizitei Regelu Carol la Bălți: un rege credincios bisericii, înțelept și mult iubitor de popor.

In urma acestor constatări, eu nu pot decât să felicit poporul românesc că l-a hărăzit Dumnezeu de a avea așa Rege; dar îl fericesc și pe M. S. Regele Carol al II-lea de a conduce un astfel de popor".

Un front al ortodoxiei

Se pare că Mitropolitul Maximos a avut și alte însărcinări în afară de a participa la târnosirea catedralei dela Bălți. Trimisul Patriarhiei din Constantinopole a avut și misiunea de a trata și înjgheba un front comun al ortodoxiei din lumea întreagă.

Astfel Inalt Prea Sfinția Sa ne-a declarat:

— „In aceste vremuri grele prin care trece biserica, se impune ca erarhii bisericii ortodoxe și oamenii care-i doresc binele să formeze un front al ortodoxiei pentru a putea rezista acestor timpuri, trecătoare de altfel. Și natural ar fi ca această închegare să purceadă de aici din România, care este recunoscută ca țara marei ortodoxii".

Despre Vlădicii ieșeni

I. P. S. Mitropolit Maximos vorbind de erarhii bisericii noastre, ne declară că în chiriarhul Moldovei vede însăși biserica românească.

— „I. P. S. Mitropolit Nicodem este un pivot al bisericii românești. Cu astfel de erarhi, biserica renaște".

O frumoasă impresie a făcut Mitropolitului Maximos, Vlădica Grigorie.

Astfel Inalt Prea Sfinția Sa în cuvintele frumoase adresate I. P. S. Mitropolit Nicodem, a spus că P. S. S. Vicar Grigorie este un aghiotant vrednic și cu perspective de viitor.

Intrebându-L despre situația bisericii ortodoxe în Turcia, I. P. S. Mitropolit Maximos, ne declară că la această chestiune nu poate să răspundă, din diferite considerente.

GR. SPIRU

Ieșencele, cele mai frumoase femei

Impresiile unui vizitator englez

D. *Toll* **reprezintantul acționarilor engleji și d. Iacobi, directorul general al noei societăți pentru exportul baconului, s'au înapoiat în localitate, venind din srrăinătate, unde au tratat importul unor mașini, necesare pentru prepararea baconului.**

D. Toll, reprezintantul englez, vorbind de Iași, zise:

— „Față de alte orașe din străinătate, viața în Iași e relaiiv cea mai ieftină. Mișcarea în Iași, care numără peste 100.000 locuitori, e cu mult mai animată ca la *Danzig*, care numără 250.000 locuitori.

Și mai am impresia, că cele mai frumoase femei, sânt ieșencele".

Interesant!

D.

O comoară imensă

scoasă din ape

Din Stockholm se anunță că în apropiere de punctul Sveaork din Marea Baltică, o expediție finlandeză a reușit să scoată o comoară imensă din fundul apelor.

In anul 1721 s'a scufundat acolo un vas rusesc cu o cafetieră plină cu monete de aur.

Expediția a scos acum acea casetă, în care s'a găsit stocul de monede în sumă de 200 milioane mărci finlandeze.

Se așteaptă un proces senzațional între Finlanda și Rusia, dat fiind că ambele state revendică comoara.

Sfârșitul impresionant

al unui faimos bandit

La Bastia (Corsica) a fost executat pe ghilotină banditul Spada. El era cel mai faimos tâlhar corsican din ultimul deceniu.

Aproape 10 ani, a fost urmărit și n'a putut fi prins decât atunci când s'au adus regimente întregi împotriva lui.

După cum am anunțat, banditul André Spade a fost judecat la Paris și condamnat la moarte. Conform obiceiului, înainte de execuție, a fost întrebat care-i este ultima dorință.

Celebrul tâlhar a rugat să fie dus în Corsica spre a vedea pentru ultima dată locurile unde a trăit.

El a vizitat pădurea unde s'a adăpostit ani de zile și la un moment dat a plâns de emoție.

După această plimbare, banditul Spada a fost condus la Bastia și așezat pe ghilotină.

Jubileul unei reviste ieșene

De curând s'au împlinit 25 ani de la apariția *Revistei Științifice „V. Adamachi"*.

Pentru periodicele dela noi și mai ales pentru cele științifice, 25 ani de existență însemnează o dată importantă.

Intemeerea revistei „V. Adamachi" se datorește unui grup de foști bursieri ai fondului Adamachi, grupați în jurul lui P. Poni, cu scopul „de a face cunoscut celor doritori de știință, dar aflători departe de centrele universitare, mișcarea științifică din străinătate și, mai ales, de a evidenția progresele realizate la noi în domeniul științei pure sau aplicate.

Concepția anunțată a inspirat continuu și inspiră încă conducerea acestei reviste o mată astăzi, ca și altă dată, dintr'un grup de profesori de seamă dela Facultatea de Științe din Iași.

Numărul jubiliar, din lipsă de fonduri, n'a putut să apară decât cu numărul obișnuit de pagini (64 pag.) dar cu un conținut interesant, format din următorul sumar:

***A. Myller.* Schița desvoltării învățământului matematic la Univ. din Iași. *G. Alexa.* Acetatul de celuloză și aplicațiile sale. *I. Lapri* Al VII-a Congres Internațional de Limnologie. *G. Athanasiu.* Rezultatele noi în domeniul temperaturilor foarte joase. *Paul Cretzoiu.* Schiță a vegetației lichenologice a zonei alpine din Munții Bârsei. Note și informațiuni științifice, Dări de seamă, Literatură științifică Română.**

Noi nu putem decât să ne bucurăm de munca dezinteresată depusă la Rev. „Adamachi" și îi dorim o existență cât mai lungă.

M. N.

Din toată lumea

Unchii din America. **La Moscova s'a înființat o grupare interesantă, intitulată sugestiv „Unchii din America". Gruparea este formată din mai multe persoane, care au rude în continentul american. Dar acele persoane nu cunosc adresa rudelor și de aceia s'au asociat, pentru ca prin cheltueli și demersuri comune să încerce a afla unde locuesc rudele și care este situația lor.**

Membrii grupării plătesc o anumită cotizație și cu fondurile astfel adunate se fac intervențiile necesare prin legații și consulate din diverse țări și orașe. Gruparea are un serviciu special de funcționari, care se ocupă cu corespondența în cauză.

Persoanele respective speră astfel să descopere pe... unchii din America și atunci să se despăgubească din belșug.

*

Mormântul unei albine. **— Crescătorul de albine Johann Maurus de lângă Berlin urmărea zilnic activitatea harnicelor insecte în stupuri. Astfel a constatat că în special una dintre albine muncea de zor, zburând mereu din floare în floare și aprovizionând stupul.**

Acum câteva zile vrednica albină a murit. Crescătorul, în semn de recunoștință, i-a făcut un mormânt original. Albina a fost pusă într'un mic „sicriu" de cristal, iar deasupra mormântului i-a așezat un monument de peatră, cu un frumos stup de bronz. Pe monument s'a gravat inscripția: „Omagiu muncii".

*

Firul de păr alb. **— In Anglia și mai ales în Scoția există superstiția că un fir alb în păr e un semn de noroc și bucurie. De aceia nici femeile cele mai cochete nu-și extrag primul fir alb apărut în părul lor.**

Superstițioșii își examinează părul, așteptând și dorind să răsară... semnul norocului. Cei care posedă câte un fir alb, își îngrijesc părul cu atenție, spre a păstra cât mai bine acel fir.

Bine înțeles însă, și acești superstițioși se cam întristează, când firele albe încep să devie prea numeroase!..

*

Ochiul de sticlă. **— Un proces nostim s'a judecat la Budapesta.**

O doamnă Wiga Bador aflase că vecinul ei o bârfește. Și printre altele, răspândise versiunea că femeia ar avea un ochiu de sticlă. Intrigată, d-na Bador s'a adresat justiției și a cerut despăgubiri.

Tribunalul i-a dat dreptate, socotind că zvonul cu ochiul de sticlă constitue într'adevăr un prejudiciu pentru o femeie. Vecinul bârfitor a fost obligat să-i plătească reclamantei despăgubiri în sumă de 500 pengoe, adică 15.000 lei.

Astfel gluma cu ochiul îl va face altădată să deschidă mai bine... ochii!

Atentatul dela Brașov

Dl. Mihai Popovici fruntașul ardelean, unul din eroii cunoscutei drame familiare dela Brașov.

Planul de sistematizarea Iașilor

de I. ANDRIESCU-CALE
inginer, inspector general

In ultimul timp o sumă de întâmplări au dus la constatarea tristă că Municipiul Iași nu are încă un plan de sistematizare, deși legea administrativă din 1925 îl impunea să-l aibă gata, cel mai târziu până la 14 Iunie 1929 și deși legea administrativă din 1929 în vigoare cere ca măcar până la 3 August 1939 să facă toate chipurile și să-l întocmiască. Noi am stăruit în nenumărate rânduri asupra necesității întocmirei acestui plan și se ajunsese până la desemnarea membrilor Comisiunei, care avea să fixeze directivele pentru studierea și întocmirea acestui plan pe baza principiilor legei administrative din 1925. Această comisiune a și păsit la lucru, redigând un proect de regulament pentru construcțiuni, parcelări și alinieri, care constitue anexa indispensabilă a unui plan de sistematizare.

Schimbările dese din administrația comunală cu lipsa lor inevitabilă de continuitate într'un program de lucru și dificultățile financiare în care s'au sbătut mereu Primăria dela 1925 încoace, au determinat părăsirea lucrului, abia început.

Legea administrativă din 1929, ca să imprime administrațiilor comunale un ritm de constinuitate în lucru, a dat în competența CONSILIULUI DE HIGIENĂ *stabilirea principiilor și directivelor pentru întocmirea planului de sistematizare, precum și examinarea și aprobarea acestui plan după întocmirea lui de către organele technice speciale.*

Pentru a se arăta importanța deosebită ce se atribue acestui plan, legiuitorul a făcut din *Consiliul de Higienă un organ de control al administrației comunale* și în acest scop prin art. 121 l'a investit cu autoritatea *de a urmări punerea în executare a lucrărilor de întocmirea planului de sistematizare.*

Dar ceva mai mult încă, legea autorizează Consiliul de Higienă ca *în cazul când administrația municipală n'a început aceste lucrări în termen de trei ani*, — prin urmare până la 3 August 1932 — *să ceară însorierea obligatorie în bugetul comunei a cheltuelilor necesare pentru lucrări e de întocmirea planului de sistematizare și să ia el asupra-și executarea acestor lucrări, în comptul administrației comunale, în calitate de* Comisiune pentru sistematizare.

Noi ne facem o datorie atrăgând atenția organelor în drept asupra acestor dispoziții ale legei administrative. Ele nu mai pot fi trecute cu vederea și de aici înainte, când se vede la ce nemulțumiri și la ce neajunsuri dă loc lipsa unui plan de sistematizare pentru un oraș ca Iașii, care a rămas, din acest punct de vedere,

Continuare în pagina II-a

Citiți zilnic Opinia

Thomas Mann

renunță la cetățenia germană

Marele scriitor german Thomas Mann, a împlinit vrâsta de 60 ani.

După cum se știe, după întronarea hitlerismului, Thomas Mann, care se afla atunci în străinătate, nu s'a mai întors în Germania. Marele scriitor se află acum la Praga. El a făcut o cerere, prin care arată că renunță la cetățenia germană și solicită cetățenia cehoslovacă. E aproape sigur că cererea lui Thomas Mann va fi aprobată.

A conduce o afacere
FĂRĂ TELEFON
astăzi, este ca şi cum

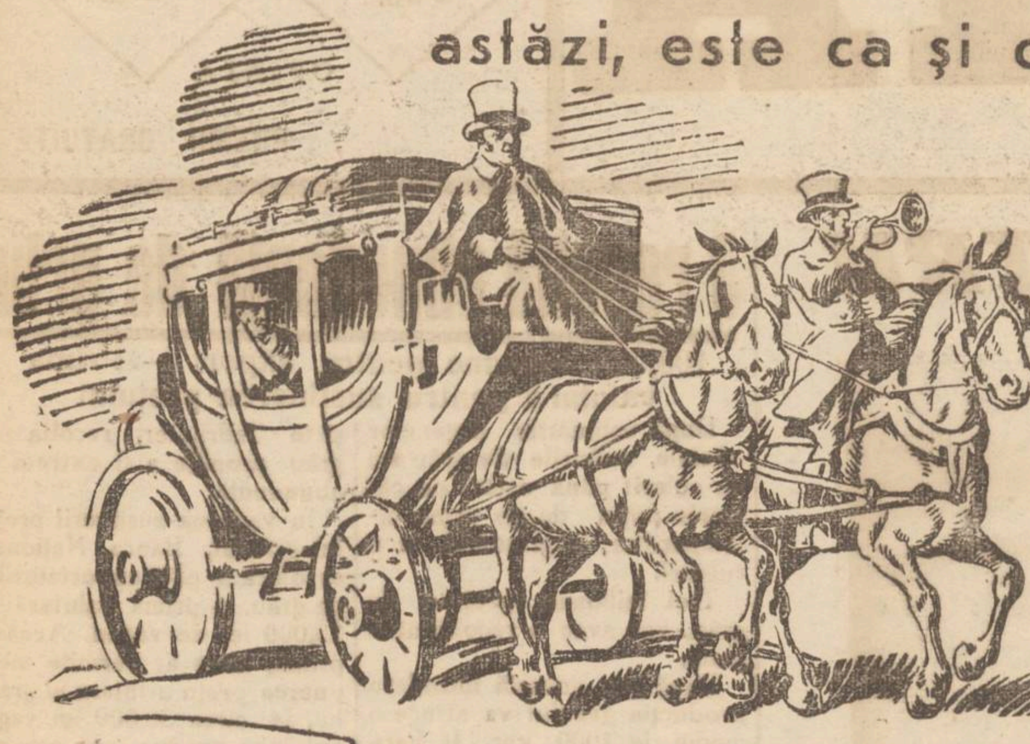

aţi voiaja cu....
POŞTALIONUL!

Abonaţi-vă la Telefon!

TELEFONUL măreşte clientela Dv., vă pune în legătură cu pieţe noui de desfacere sau de aprovizionare şi vă ţine în curent cu fluctuaţiunile pieţelor. Telefonul vă măreşte şi vă urgentează încasările. Profitaţi de condiţiile speciale acordate de Soc. Română de Telefoane.

Cine se abonează la Telefon până la 20 Iunie, nu plăteşte nici o taxă de instalaţie. Deosebit de acest avantaj, Societatea Română de Telefoane vă oferă posibilitatea de a plăti abonamentul în rate lunare.

Deci, plătind abonamentul pe o lună, puteţi avea telefonul instalat.

...PUTEŢI DEVENI MILIONAR
dacă aveţi UN LOZ al LOTERIEI DE STAT

Intr'adevăr, în ziua de 15 Iunie, când are loc tragerea ultimei clase, milioanele vor ieşi ca o cascadă. Se vor distribui 33 de MILIOANE pe oră. Din marele număr de câştiguri, 20 trec de un milion. Tragerea aceasta este fără precedent şi ar fi o greşală din partea dvs. să nu participaţi la ea, cumpărându-vă lozuri. Dece să nu fiţi şi dvs. unul dintre fericiţii câştigători, care vor deveni milionari, la 15 Iunie? O clipă vă poate aduce norocul visat. Clipa aceasta se cuprinde în cele 6 ore în care se trage CLASA MILIONARILOR.

INTR'O SECUNDĂ

LOTERIA DE STAT

AZI la ROXY 2 filme de o egală valoare cu 12 şi 8 lei intr.

Povestiri din Pădurea Vieneză

cu MAGDA SCHNEIDER, Wolf Albach Re y, Leo Slezak şi Georg Alexander

Al doilea film **FLIRT** cu RAMON NOVARO

AZI şi în zilele următoare LA SIDOLI

Oameni în alb

cu CLARK GABLE

Al doilea film

Magia neagră

Film de aventuri cu JACK HOLT şi FAY VRAY

Complectare: JURNAL SONOR FOX

PUBLICAŢIE DE LEMNE

Se aduce la cunoştinţa generală că personalul Flotilei I-a aviaţie are nevoie de circa 60 (şase zeci) vagoane lemne esenţă tare, fag şi primeşte oferte prin bună învoială în ziua de Vineri 21 Iunie 1935 la această Flotilă, unde se pot lua şi orice informaţii în toate zilele de lucru între orele 11 şi 12.

NOVAL
SUPRIMĂ DUREREA

Prudenţa este mama înţelepciunei!

Controlaţi-vă sănătatea!

Analiza urinei este în mare parte certificatul sănătăţei Dv. Prin analiza urinei medicul vă poate arăta uşor drumul cel mai scurt la perfecta sănătate. Deci înainte de a pleca la băi sau de a începe o cură, faceţi-vă analiza urinei în cele mai perfecte condiţiuni la

Farmacia Dr. Beceanu

Instrucţiuni şi vase speciale sterilizate la dispoziţie.

Pentru premii la elevii şcoalelor primare se recomandă: „SIMBOLUL EDUCAŢIEI A COPIILOR DIN ROMÂNIA" şi „SFATURILE INVĂŢĂTORULUI CU SĂTENII".

Ambele lucrări de d. Victor Munteanu publicist.

La librăria „SOCEC" cu preţ redus de 5 şi 10 lei.

Dr. M. HELD
MEDIC ŞEF de DISPENSAR
Boli Interne
Venerice — Sifilis
DIATERMIE ŞI RAZE ULTRAVIOLETE
Tratamentul varicelor prin injecţii sclerozante. Tratamentul special al impotenţei.
Consultaţii şi tratamente zilnic dela 7—11 a. m. şi 2—9 p. m.
STR. ANAST. PANU 22 etaj

Băile VATRA DORNEI
Altitudine 804 m.

Staţiune cu izvoare radioactive—Sezon 1 Iunie-30 Sept.

Băi carbo-gazoase şi feruginoase pentru boli de cord, arterioscleroză, boli nervoase, reumatism, anemie, Basedow, paralizia infantilă.

Băi de nomol pentru nevralgii, reumatism muscular, boli de femei, scrofuloză

Cură de băut. Stabiliment de Hydroterapie. Băi de soare. Aer curat. Hotelul Balnear, Traian şi altele de prim ordin cu preţuri modeste. Restaurante, cinematograf, strand, tenis, excursiuni

In Iunie şi Septembrie preţuri reduse

50 la sută reducere pe C. F. R. tot timpul anului.

Informaţiuni şi prospecte gratuite se obţin dela Comisia Balneo-Climaterică şi toate birourile de voiaj.

Tragedia din Nicolina

a rămas învăluită în mister

Am relatat sinuciderea dramatică prin strangulare, a tânărului funcţionar Dumitraşcu de la Tribunalul local.

Cercetările făcute până în prezent de autorităţi, n'au putut da nici un rezultat asupra cauzelor actului funest.

Prietenii lui Dumitraşcu afirmă că în nici un caz nu poate fi vorba de o cauză sentimentală, deoarece acesta nu era mai niciodată văzut în tovărăşia unei femei şi nici n'avea vreo prietenă.

Ar putea fi mai degrabă o mare nemulţumire de ordin familiar, care-l rodea de mult pe Dumitraşcu.

Un fost amic de al lui, funcţionar la secţia 3, ne spune că acum câţiva ani Dumitraşcu i-a spus că-şi va curma zilele, refuzând însă a-i spune motivele.

Moartea lui Dumitraşcu a produs o profundă impresie în rândurile funcţionarilor de la justiţia ieşană, pentru care defunctul era un coleg agreabil.

z. dessm.

VILEGIATURA

Sezonul la Vatra - Dornei

Se prevede o mare aglomeraţie de vizitatori

Regăsesc anul acesta minunata staţiune balneară şi climaterică din munţii bucovineni, complect schimbată. Şi, fireşte, schimbată în bine.

Sezonul s'a deschis de aproape o săptămână şi vizitatorii au început a sosi. Zilnic trenurile şi automobilele aduc mereu vizitatori, cari găsesc la hoteluri şi case particulare camere pe preţ convenabil, accesibil ori cărei pungi. Restaurantele, de asemenea, servesc mâncări cu preţuri cari sunt la îndemâna ori cui.

Piaţa Dornei este zilnic şi din belşug aprovizionată cu de toate.

Administraţia băilor şi comisia balneară, în cap cu d. dr. Aurel Aviam, preşedintele comisiei; inginer Iurcu, directorul administrativ; dr. Măliraş, directorul medical; Dan Caşu, secretarul băilor şi alţii, depun o muncă lăudabilă pentru a satisface toate exigenţele. D-rul Pavlov, medicul primar, exercită cel mai riguros control sanitar în piaţă şi la restaurante.

Către băile Vatra-Dornei se îndreaptă lumea suferindă ca spre un liman de salvare. Băile de acid carbonic sunt fără rival în vindecarea bolelor de inimă, iar cele de nămol în tămăduirea gutei şi reumatismului. Cei extenuaţi după munca istovitoare a unui an, găsesc în băile de hidroterapie, ca şi în cele de Bistriţa, un excelent reconfortant.

Parcul, cu aleele sale îngrijite, cazinoul, sala de cinematograf, atrag lumea venită la Dorna. Au început şi excursiunile la: Iacobeni, Cârlibaba, Mastecăniş şi cele lalte poziţiuni încântătoare din împrejurimile Dornei, care te farmecă şi pe care nu te mai saturi admirându-le. Ascensiunile în munţi îţi oferă de asemenea prilej de adevărată desfătare sufletească.

Vremea, care se menţine frumoasă, contribue ca să sporească farmecul acestui minunat colţ de ţară. BRUNO.

DE VÂNZARE PRETUTINDENI
APA DE BREAZU
CONSTIPAŢIE CRONICĂ
1-2 PAHARE DIMINEAŢA PE NEMÂNCATE

Restauraţia, -- sărbătoarea tinerimii

Un frumos cuvânt al d-lui general Toma Dumitrescu

In ziua Restauraţiei, care s'a serbat la Iaşi în chip deosebit de entuziast, cu manifestaţii de cercetaşi, paradă militară şi retragere cu torţe, d. general Toma Dumitrescu, comandantul corpului 4 Arm., a rostit următoarea impresionantă cuvântare:

Iubiţi tineri,

Astăzi, Sărbătorim d'împreună cu toată ţara, aniversarea urcării pe Tron a iubitului nostru Suveran, M. S. Regele Carol al II-lea.

Urmaş al Regelui Ferdinant I sub care am făcut războiul cel mare; care ne-a dat întregirea neamului, şi nepot al marelui Rege Carol I sub care am cucerit independenţa, Scumpul nostru Suveran M. S. Regele Carol al II-lea face parte dintr'o falnică Dinastie şi după pilda înaintaşilor săi munceşte neobosit şi veghează necontenit ca să trecem cu bine prin timpurile grele de azi şi să asigure astfel, poporului său, o mai mare prosperitate şi mulţumire.

In marea Sa înţelepciune şi dragoste pentru tineretul ţării noastre, M. S. Regele a binevoit a hotărî că ziua de 8 Iunie să fie totdeodată, anul acesta, şi sărbătoarea tinerimii.

Fiţi, copii, mândri de această atitudine Regală şi lucraţi din toate puterile, pentru a putea urma frumoasele percepte date cercetaşilor, străjerilor şi celorlalte formaţiuni ale O. E. T. R-eului.

Aceste precepte tind a vă îndrepta şi întări fizicul şi moralul, inteligenţa şi voinţa, pentru ca să puteţi trece mai uşor prin viaţă.

Veţi putea astfel, munci mai mult şi mai bine, valoarea voastră ca oameni şi cetăţeni va creşte şi veţi putea servi, astfel, mai mult, Patria şi Regele.

Iubiţi copii, iubiţi din toate puterile voastre Scumpa noastră Ţară şi pe Iubitul nostru Rege.

Să trăească Majestatea Sa Regele Carol al II-lea.

Informaţiuni

x Toate ştirile şi versiunile lansate în ultimul timp, cu privire la o remaniere, sau înfiinţare de noi posturi de subsecretari de stat, sunt de domeniul fanteziei.

Până la toamnă nu se va face nici un fel de remaniere, iar noi posturi de subsecretari de stat nu se vor mai înfiinţa.

x *Reclamaţie de înşelăciune.*— Parchetul cercetează reclamaţia pr. Hodoroabă din Str. Sf. Atanase, în contra comerciantului Iancu Moscovici din str. Crucei, acuzat de înşelăciune

Pr. Hodoroabă învinueşte pe comerciant că l-a înşelat la cântar cu câteva sute de kgr. lemne, cu prilejul livrărei unei cantităţi de jum. de vagon.

x La Ţiganaşi-Iaşi, a avut loc Duminică căsătoria d-lui Ionescu, primarul acelei comuni.

Nuni au fost: d-na dr. şi dr. Grigri Iamandi şi d-na şi d. Fetcu din Movileni-Iaşi.

Au asistat la cununia religioasă şi d-nii deputaţi Iancu Zipa, Diaconescu şi E. Ceicowski, d. C. Drăghici, directorul Spiridoniei, cum şi mai mulţi primari din comunele învecinate. A urmat o masă copioasă la care s'a petrecut până în zorii zilei.

x **Pregătirea Premilitară.** — Se aduce la cunoştinţa tinerilor premilitari, următoarele:

Tinerii cari la examinarea medicală pe Subcentre, a Domnilor Medici de Circomscripţii Sanitare, au fost propuşi pentru amânare medicală sau scutire, se vor presenta în ziua de 12 Iunie a. c. ora 8,30 la Serv. Sanitar al Municipiului Iaşi, unde va avea loc supravizita medicală.

x **Dr. Brener** *specialist mamoş*, boli de femei, Cons. 2—8 d. m. în str. Banu.

x *Maillot-uri (burtiere)* pentru doamne din elastic calităţi superioare, fără cusutură, fără balene, uşoare pt. vară, se găsesc de vânzare numai la mag. „DOAMNA".

Societari de onoare

Din necunoaşterea noei legi a teatrelor, d. Bajescu-Oardă a contestat — în numărul nostru anterior — titlul de „Societar de onoare" al unor artişti ieşeni.

Depildă, gustatul artist d. Mil. Gheorghiu este societar de onoare, proclamat de Consiliul teatral prin procesul verbal No. 14 din 31 Octombrie 1933, conform art. 47 din noua lege a teatrelor.

Aceleaşi titluri le au Margareta Baciu, d. C. Ramadan şi alţi artişti ai Naţionalului ieşan.

Wolley-Ball

Pe terenul Macaby s'a disputat matchul Macaby Hacoah contra Reprezentativa liceelor din Iaşi. Reprezentativa liceelor a dispus de alb-albaştrii cu (15 10) 8-15) (15 9) (15-11).

Rezultatul-surpriză obţinut de liceeni, constituie un eveniment deoarece macabeii, deşi au susţinut numeroase matchuri, n'au fost învinşi, timp de 3 ani. Liceeni au jucat frumos şi au câştigat mulţumită fraţilor Perl. Macabeii, cu o linie de halfi slabă şi plasişti neantrenaţi, au trebuit să cedeze. D. Forst a arbitrat satisfăcător.

Apeluri fiscale

Mâne Mercuri 12 Iunie Comisia de apel fiscal judecă următoarele apeluri:

T. Ionescu Galata, D. Ionescu str. Toma Cozma, A. Avram str. Sf. Constantin, M. Lehoi Ţuţora, M. Stegaru Socola, Procopie Gherghian str. Arapu, Gh. Froicu str. Moldova, S. Botez str. Voinicelor, I. Bogdan Ţuţora, Elena Cozma Bucium, I. Bahrim Ţuţora, Ed. Halngber Bucium, T. Marinciuc str. Arapu, El. Vasilescu str. Moldova, A. Golăşten Ţuţora, Gr. Ciobanu Bularga, Debora Eisenberg str. Căluşei, N. Veinberg str. Dr. Tauzic, L. Bercovici Ţuţora, O. Marcus Socola, A. Popa str. Voinicelor, M. Stoica str. Albinetz, A. Băleanu str. Socola, E. Orenştein str. Avram Iancu, Em. Zailer str. Dragoş, H. Nataru str. prof. Paul, V. Samoil str. Fântânelor şi V. Ţurcanu str. Mărăcineanu.

Citiţi zilnic Opinia

Planul de sistematizarea Iaşilor

(Continuarea din pagina I-a)

mai prejos şi decât Bazargicul, şi decât Râmnicul Vâlcea şi decât Bacăul, care îşi au întocmite asemenea planuri.

Prin acest plan de sistematizare va trebui să se creieze în primul rând:

1) Condiţiuni satisfăcătoare pentru ameliorarea circulaţiei rapide şi sigure cu mijloace eftine în cuprinsul şi în afara oraşului.

2) Degajarea şi punerea în valoare a monumentelor istorice cu care Ieşenii înţeleg să se mândriască.

3) Apoi creiarea de spaţii de aerisire în interiorul oraşului, sub formă de squaruri şi grădini pentru a combate zăduful şi praful.

4) Lărgirea străzilor pentru a se putea aşeza plantaţiunile, atât de necesare purificării aerului şi îmbogăţirei lui cu oxigen.

5) Separarea şi determinarea cartierelor comerciale, industriale şi de locuinţe, precum şi limitele între care aceste cartiere se pot extinde;

6) Intocmirea planului de înzestrare a acestor cartiere cu lucrările edilitare necesare potrivite cu destinaţiunea lor;

7) Amenajarea pieţelor de alimentare şi înzestrarea lor cu toate instalaţiunile pentru întreţinerea curăţeniei şi conservărei alimentelor.

8) Amenajarea terenurilor sportive şi înzestrarea lor cu clădirile necesare.

9) Amenajarea pieţelor publice destinate diverselor manifestaţiuni şi desemnarea amplasamentelor statuilor şi a diferitelor obiecte pentru ornamentarea lor.

10) Fixarea condiţiunilor arhitectonice pentru construcţiunile de pe străzile importante, care trebue să poarte un caracter specific local, sau naţional;

11) Creiarea de parcuri la periferia şi în împrejurimile oraşului ca locuri de recreaţie şi de reculegere;

12) Amenajarea cursurilor de apă din cuprinsul oraşului şi din apropierea lui, pentru a-l feri de pagubele inundaţiilor şi pentru a creia folosinţe agricole, piscicole sau pentru distracţiuni.

Iată în rezumat ce trebue să fie şi ce trebue să cuprindă planul de sistematizarea Iaşilor.

Ne exprimăm convingerea că în faţa mişcărilor cetăţeneşti şi a expresiunilor de opinie publică, manifestate recent, cu prilejul cererei de autorizaţia construcţiei din str. Ştefan cel Mare No. 41, din faţa Mitropoliei, *Consiliul de Higienă al Municipiului se va sesiza şi el şi îşi va exercita toate drepturile conferite de legea administrativă, specificate mai sus.*

I. Andriescu-Cale
Inginer, Inspector General

DURERI DE CAP FEBRĂ **TESTA** ANTINEVRALGIC NEÎNTRECUT **TESTA** DURERI DE DINŢI RĂCELI

Pentru Dvoastră!

Stimată Doamnă!

Un ten frumos şi fraged — şi o piele rezistentă veţi avea întrebuinţând regulat

Tuburi Lei 30·– şi 45·–
Cutii Lei 16·– 72·–

CREMA-NIVEA

Cum se va desfăşura la Iaşi

congresul de tuberculoză

Comitetul de acţiune pentru pregătirea celui de al treilea congres naţional de tuberculoză care se ţine în localitate, s'a reunit din nou, luând unele hotărâri în ceia ce priveşte programul.

A rămas definitiv stabilit că congresul se ţine la Teatrul National în zilele de 16 17 şi 18 iunie.

Congresul va avea rolul să prezinte tuberculoza în România, atât sub raportul ştiinţific cât şi sub aspect social.

In principiu s'a fixat următorul program de activitate.

Ziua întâia

Duminică 16 iunie, ora 9 dimineaţa va avea loc şedinţa festivă la Teatrul Naţional, prezidată de ministrul sănătăţi d. dr. I. Costinescu.

După cuvântările delegaţilor oficiali şi ai instituţiilor ştiinţifice şi sanitare din ţară, d. prof. dr. Al. Slătineanu va ţine conferinţa.

Şedinţa festivă se va încheia cu un program muzical executat de orchestra simfonică „George Enescu".

La ora 12 jum. asistenţa va lua parte la inaugurarea Expoziţiei Anti-tuberculoase care se organizează în clădirea hotelului Traian.

După amează la ora 3 începe lucrările congresului la Teatrul Naţional. D-nii dr. S. Irimescu, I. Bălteanu şi A. Toma vor depune raportul: „Tuberculoza în România, — stare actuală şi propuneri pentru organizarea dispistării tuberculozei".

Vor urma apoi comunicări făcute de d-nii prof. dr. P. Niculescu, Dabija, Slătineanu, Alexa, Danielle, Poenaru-Caplescu, E. Puşcariu, general dr. Pârvulescu, inspector sanitar dr. Bulău, Tătăreanu, Şerbănescu, E. Manoliu, Capitanovici, Graţoschi, M. Grubea, Ilie Vasiliu, Blechman, M. Zolog, T. Weber, I. Bălănescu, A. Iancu, Combiescu, Botez, Caragiuli, prof. dr. Bălteanu, A. Toma, etc.

Seara la ora 9 va avea loc un spectacol de gală oferit de teatrul Naţional în onoarea congresiştilor. Se va reprezenta cunoscuta comedie „Mireasa din Tărăscău".

Ziua doua

Programul zilei a doua începe la ora 8 dimineaţa cu vizitarea instituţiunilor antituberculoase din Iaşi. La ora 10, continuarea programului ştiinţific la teatrul Naţional.

D-nii dr. Bălănescu, Danielle şi Teodoreanu vor prezenta raportul: „Chrysotherapia tuberculozei". Apoi d-nii dr.: Gancevici, Bibicescu, Bălănescu, Vieru, Vartic, Blechman, Gaspar, Ghenţea, Alexandrov, etc. vor face comunicări.

După amiază la ora 4 jum, cu plecarea din Piaţa Unirei în automobile, se va vizita centrul de demonstraţii sanitare dela Tomeşti, precum şi spitalul de alienaţi Socola.

Seara la ora 9 jum, în sala de recepţie a palatului administrativ va avea loc recepţia oferită de municipiul Iaşi.

Ziua treia

A treia şi ultima zi a congresului, Marţi 18 crt. va trece numai cu lucrări care se vor efectua la Teatrul Naţional.

Iată şi programul zilei:

La ora 8 dimineaţă d-nii prof. dr. Marius Sturdza, Climescu, Vlădeanu şi Hurmuzache, vor raporta despre: „Climatoterapia tuberculozei cu privire specială la climatologia Românie; staţiunile de cură şi de altitudine, staţiunile de cură maritimă", după care vor urma comunicările d-lor dr. Gancevic Blechman şi Martinescu.

La ora 11 d. dr. S. Irimescu, va ţine o conferinţă publică.

După amează la ora 3 jum. se vor produce comunicări asupra chestiunilor în afară de cadrul problemelor din rapoarte, discuţii şi propuneri cu privire la organizarea viitorului congres.

La ora 6, închiderea congresului.

Miercuri 19 Iunie congresiştii vor pleca în excursie prin Bucovina.

*

Congresiştii scontează rezultate fericite în urma desbaterilor din congresul dela Iaşi.

De pe acum şi-au anunţat participarea la congres câteva sute de medici din întreg cuprinsul ţărei.

Pe cale particulară aflăm că nu este exclus că şi M. S. Regele Carol II-lea, sub al cărui înalt patronaj se va ţine congresul, să vină la Iaşi, în vizită neoficială, şi să participe la şedinţa festivă de inaugurarea congresului. REX.

Condamnarea fraudatorilor

dela Palatul Ad-tiv din Iaşi

Bucureşti 11.—Eri s'a dat sentinţa în procesul fraudelor făcute la construirea Palatului de justiţie din Iaşi.

Au fost condamnaţi: C. Iarca, fost director în ministerul de justiţie, la un an închisoare pentru falş şi excrocherie. Herman Pascalov din Bucureşti str. gen. Spătescu 22, la 6 luni închisoare pentru complicitate; Petre Popa din str. Ferechide 24 a fost condamnat la 4 luni închisoare tot pentru complicitate. Toţi ceilalţi au fost achitaţi. Parchetul a făcut apel.

Ieşeni premiaţi

la concurs de fotogenie

Revista „Cinema" din Bucureşti a organizat un concurs de fotogenie pentru alegerea unor noui vedete de cinema.

Premiul I a fost împărţit între o tânără din Brăila şi d-ra Marioara Cazaban-Veisa din Iaşi.

S'a mai acordat o menţiune şi d-lui Daly Westler din Iaşi.

Reuniunea medicilor

dela spitalul „Dr. Ghelerter"

La restaurantul „Păscanu", a avut loc Sâmbătă seara o a masă a medicilor care constituie colegiul medical al spitalului „Dr. Ghelerter".

Au participat: d-ra dr. Tania Reznic, d-na dr. Himelbrand, d-nii d-ri Frühling, Pollac, Weisselberg, Pineles, Zanit, Ornstein, Meyer, Tercatin şi Cazac-Averbuch.

Au mai participat ca prietini d-nii dr. Ghelman, Matasaru şi Himelbrand, precum şi d. M. Isac Moscovici, preşedintele coloniei acestui spital.

Prilejul acestei adunări, a fost recepţia în sânul colegiului a d-lui dr. Cazac-Averbuch, de curând numit medic al spitalului „Dr. Ghelerter".

Masa a fost prietenească şi animată. Au rostit frumoase cuvântări d-nii dr. Frühling, M. Isac Moscovici, dr. Weisselberg, Ghelman şi Cazac-Averbuch, omagiind spitalul şi accentuind armonia ce există între medici. DAN

Nenorocirea

de lângă Buhuşi

O nenorocire cumplită s'a întâmplat la marginea satului Gândeşti, de lângă Buhuşi.

Un grup de săteni a fost surprinşi pe şosea de o furtună violentă, urmată de ploaie cu descărcări electrice. Un trăsnet a căzut în mijlocul grupului. Trei oameni au fost ucişi, patru femei au înebunit, trei copii şi-au pierdut graiul şi alţi câtiva săteni sânt răniţi.

Comunitatea israelită din Iaşi

şi ziua Restauraţiei

De ziua Restauraţiei, s'a expediat următoarea telegramă M. S. Regelui:

„Populaţiunea Evreească din Iaşi întrunită în Templu pentru sărbătorirea frumoasei zile a Restaurărei Majestăţei-Voastre pe Tronul glorios al Ilustrului Majestăţei-Voastre Părinte Regele Ferdinand, vă exprimă cele mai bune urări de Domnie lungă şi fericită pentru binele şi fericirea Marei Românii şi a tuturor fiilor ei".

Preşedintele Comunităţii Evreilor din Iaşi
Doctor H. Solomovici

Intrunire politică

Duminică după amiază a avut loc o populată întrunire Nat-Ţărănistă în sectorul Mitropolie.

A luat cuvântul d. senator Alfons Herovanu care a făcut o analiză a situaţiei politice, explicând deasemeni şi semnificaţia marilor demonstraţiuni ale partidului Nat-Ţărănesc la Craiova, Chişinău, Cernăuţi.

A vorbit apoi d. Gh. Colcea făcând o serie de comunicări în ceiace priveşte marea demonstraţie a partidului, ce se pregăteşte pentru ziua de 23 Iunie la Iaşi.

Au mai vorbit d-nii ing. Ignat, V. Cazacu şi alţi.

Un caz delicat

Intre socru şi ginere

La parchetul local a sosit eri un interesant dosar din partea parchetului Roman, cuprinzând reclamaţia unui anume Gh. Mitache proprietar din Dărmăneşti jud. Roman.

Reclamantul se plânge în contra socrului său Ichan Matulea de 75 ani, susţinând că acesta ar fi încercat să abuzeze de soţia sa, în timpul când el era plecat de acasă.

Reclamantul arată că socrul său persistă în dorinţa de a abuza de soţia sa, fiica inculpatului, susţinând că are drept pentrucă... el a crescut-o!

Dosarul a sosit la Iaşi pentru a fi interogată în această afacere ca martoră, d-na Maria Petrescu din str. Albineţ.

Organizarea Asociaţiei

avocaţilor creştini

La Bucureşti a avut loc congresul asociaţiei avocaţilor creştini.

D. P. Pogonat-Iaşi propune şi congresul admite proclamarea d-lui Istrate Micescu ca preşedinte al asociaţiei generale a avocaţilor creştini din România.

D. Nellu Ionescu din Iaşi a fost ales secretar general al asociaţiei. S'au mai ales câte un vice-preşedinte pentru fiecare circomscripţie de Curte de Apel. D. P. Pogonat a fost desemnat pentru circomscripţia Iaşi.

Sinuciderea unui medic

La Chişinău s'a sinucis doctorul Anton Cernesov, fost medic secundar de spital.

El şi-a făcut o injecţie cu morfină şi a băut o soluţie de ceanură de potasiu.

Moartea i-a fost fulgerătoare.

Se crede că medicul Cernesor şi-a pus capăt vieţii, deoarece suferea de neurastenie.

Informaţiuni

x Eri s'a făcut revizuirea a 80 copii, 40 băeţi şi 40 fete, elevi şi eleve de la şcoalele de ucenici. Pe aceştia Camera de muncă îi trimite în colonii şcolare, parte la munte, parte la mare.

x D. Gh. Scobai, care a demisionat din organizaţia liberală, conformându-se declaraţiei făcute că rămâne totuş liberal, a hotărât să se înscrie, la liberalii georgişti.

x Astăzi Marţi 12 Iunie ora 2.40 amează, orchestra Jean Marcu va executa la Radio-Bucureşti minunata romanţă pentru voce şi piano: *„Destăinuire"* datorită compositorului nostru d'. avocat Basile Lupu.

x O BROŞĂ veche, rotundă, de aur, cu Corail, s'a pierdut ieri între 12 şi 1 jum. pe străzile Lăpuşneanu—Carol—Primărie.

Ofer o bună recompensă aducătorului. A se adresa la via Dan A. Badareu Copou, telefon 566, — sau la ziarul Opinia.

x ENESCU ŞI STROESCU LA RADIO. — Mercuri seara la orele 21 jum., va cânta la Radio, concetăţeanul nostru, duiosul tenor C. Stroescu.

D-sa va cânta trei arii compuse de marele maestru Enescu, cari îl va acompania personal la piano.

Auditorii vor avea astfel ocazia să guste o jumătate de oră de cea mai subtilă artă.

x La şcoala normală „V. Lupu" s'a ţinut ieri conferinţa de fine de an.

Au fost admişi la examen 170 elevi, lăsaţi corigenţi 30, repetenţi 15.

x Dna Adace, soţia d-lui senator Adace, care a fost supusă unei grele operaţiuni, se află pe deplin restabilită. Operaţia a fost făcută de către d. profesor I. Tănăsescu.

x Sâmbătă 8 Iunie în Sinagoga Cismarilor din str. Cucu 26, s'a oficiat un Tedeum cu ocazia aniversării a 5 ani de la Restauraţiei.

Dl. Rosner M. Bercu a ţinut un discurs, omagiind pe M. S. Regele Carol II, şi Armata Română.

Slujba religioasă a oficiat-o Rabinul Sinagogei. Toţi enoriaşti sinagogi în frunte cu epitropii, au ovaţionat pe M. S. Regele Carol II.

x Dintr'o eroare, s'a publicat în ziarul nostru în lista învăţătorilor reuşiţi în jud. Iaşi numele V. Gherman în loc de V. Ghemu.

Facem cuvenita rectificare.

Un ieşan

moare la Vaslui

O nenorocire s'a întâmplat ieri la cariera de peatră din comuna Poeneşti (jud. Vaslui).

Antrepenorul Gh. Gheorghiu din Iaşi, în etate de 56 ani, puse o cantitate de dinamită, spre a sparge un bloc de peatră. Antrepenorul nu s'a retras la timp şi a fost prins subt bolovani. Moartea i-a fost instantanee.

De pe urma nefericitului, rămân la Iaşi soţia cu doi copii.

Hotelurile din Iaşi

D. Mihai Borcea a plecat ieri la Bucureşti.

Intâlnindu-l în gară, l-am întrebat:

— Te duci să vezi luna Bucureştilor?

— Nu! Plec în interese profesionale.

„Dar pentrucă veni vorba de luna Bucureştilor, cred că d. Racoviţă înainte de a organiza luna Iaşilor, ar trebui să pue în ordine hotelurile din Iaşi care's într'o stare detestabilă, cum nicieri nu se găseşte.

Dacă nu se iau măsuri, lumea care va veni din provincie nu va avea unde să fie adăpostită".

Cc. Mihăiţă are perfectă dreptate.

x A fi frumoasă şi atrăgătoare este problema ce rezolvă Crema Miraculoasă. Această cremă distruge petele şi coşurile de pe obraz, albeşte şi catifelează pielea dându-i un parfum delicios. Depozit Farmacia Dr. Ratianu strada Cuza Vodă 48.

DUREREA de CAP
DE DINŢI şi NEVRALGIILE CELE MAI REBELE - INLATURĂ IMEDIAT
NOVAL
CERETI LA FARMACII CUTIA ORIGINALĂ

E FINĂ
E PLĂCUT
PARFUMATĂ

şi mai ales e garantată ca lipsită de orice substanţe toxice. Garanţia aceasta e dată de firma Lady şi este o garanţie serioasă.

PUDRA
Chat Noir
Lady

Băile Episcopeşti
(lângă Oradea)

Cu isvoarele sale termale de 42° conţinând puţ oasă şi radium sunt cele mai bune contra reumatismului ischias şi bolile femeieşti.

Băi de nămol

după sistemul din Piştean băi întregi şi împachetări parţiale sub îngrijirea medicilor special şti.

Este cea mai eftină cură din Ardeal

pensiunea dela 90 mâncare de trei ori pe zi, Hotel şi băi
50 la sută reducere pe C. F. R.

Băi orth. kuşer. Muzică, dans, gimnastică curativă, tennis. Prima bae cu valuri din România. — CEREŢI PROSPECTE.

Vinul Tonic-nutritiv

al Farmaciei Curţei Regale Fraţii Dr. Konya

Conţine principiile active din Kola şi Coca, guarana şi cacao în vin de Malaga.

Se recomandă în:

Surmenaj fizic şi intelectual; lipsa de poftă de mâncare, anemie; debilitate; convalescenţă; afecţiuni cardiace şi maladii nervoase, ca tonic şi reconstituant.

Depozit general: Farmacia Curţei Regale
Fraţii dr. Konya S-sor Dr. Grozea Iaşi

Unde nu se află se trimite cu ramburs prin poştă.

DOMNIŞOARĂ caută serviciu ca menajeră. A se adresa la ziar sub T.

PERDUT Buletinul Biroului Populaţiei Iaşi No. 40233 din 25 Iunie 1929 pe numele meu Alexandru Scripcă şi soţiei mele Ana Scripcă din str. Zlataust 5 | 3.

Cine îl va găsi şi va uza de el şi nu-l va depune autorităţilor poliţieneşti va suferi consecinţele legei. Acest buletin se declară nul.

PERDUT carnetul de tren pentru pensionar, precum şi stampila reprezentând semnătura mea. Le declar nule în mâinile oricui s'ar găsi. Rog găsitorul a mi le aduce contra recompensă.

CORNEL MILIGULSKY
str. Ţutora No. 153

PREDAU ENGLEZĂ şi Germană metodă modernă. Conversaţiuni. Adresa la ziar.

CARMOL
CEA MAI BUNA FRICTIUNE
PREVINE şi COMBATE
RACEALA GRIPA
DURERILE REUMATICE

Informaţii

x Expoziţia de lucru de mână, desemn şi ţesut a Şcoalei Normale de Conducătoare de grădini de copii din Iaşi str. Carp No. 2 este deschisă dela 8—16 Iunie a. c. între orele 10—1 d m. şi 16—19. Se găsesc de vânzare obiecte bine confecţionate şi cu preţuri modeste.

x Părinţi, îngrijiţi-vă copiii slăbiţi şi anemiaţi, dându-le *Sirop Iodoferat Werner* contra anemiei, scrofulosei, ghiandurilor.

Preparat la Farmacia Werner—Iaşi. 1

x *Pentru doamnele elegante.* Rochii de vară ultime e modele parisiene precum şi un bogat asortiment de parfesie şi mantile FULGARINE au sosit la marele magazin de ux *„FANTASIO"*.

x POŞETE ALBE modele originale găsiţi eltin la mag. „SURSA".

x *Mănuşi de mătasă* pentru doamne calităţile cele mai fine, modele exclusive, albe şi colorate au sosit la magazinul „DOAMNA".

x Pentru *„Monitorul Oficial"* orice fel de acte, pierderi, citaţii, publicaţii se primesc la administraţia ziarului Opinia.

Medicament mic cu efecte mari!

BĂTURIN

vă scapă sigur şi definitiv de bătături scoţând bătătura cu tot cu rădăcină. A se urma exact modul de întrebuinţare.

Depozit:
Farmacia Dr. Beceanu
Iaşi, Piaţa Halei

Din satele noastre

O iniţiativă de laudă

In comuna Belceşti, căţuna Ulmi din iniţiativa distinsului Preot Ion Moga, s'a creat comunei eroul ei necunoscut.

Pe moşia şcolei de agricultură din acea comună, găsindu-se răzleţ mormântul unui erou, asupra căruia nu se află nici o dată, în ajunul zilei eroilor s'a format o procesiune compusă din sătenii păstoriţi cu demnitate de această figură preotească încă de 30 de ani, în frunte cu acest neadormit preot, împreună cu elevii şcolei de agricultură, elevii celor trei şcoli primare din comună, cu corpul didactic respectiv, care a petrecut rămăşiţile acestui erou în cimitirul parohiei.

Tot drumul corul şcolelor a intonat răspunsurile slujbei religioase.

La plecarea cortegiului d-l I. Cassiadi profesor de cultură generală la şcoala de agricultură, a vorbit despre cultul eroilor.

La biserică respectabilul preot a ţinut o cuvântare, plină de învăţăminte morale.

A doua zi la sărbătoarea eroilor, când s'au înhumat osemintele eroului, cu tot fastul cuvenit, au mai vorbit d-l profesor agronom Alexandru Leon, insuflând tineretul la datoria ce o are în viitor, cum şi d-l învăţător C. Harbuz.

Cântarea eroilor a încheiat această frumoasă sărbătoare.

A asistat din partea autorităţei comunale d-l notar Folescu şi primarul comunei.

ASISTENT

ULTIMA ORĂ

Isprăvile fantastice ale Fiscului

A fost sechestrată... o fată!

Campania fiscală dă loc la cele mai stranii întâmplări.

Un caz:

La Zalău (Ardeal) un perceptor a sechestrat o fată de 17 ani, în contul dărilor. Fata a fost reținută în casă, până ce tatăl ei va achita impozitele. Și era vorba să se pue... termen de vânzare!

Perceptorul a declarat că a procedat astfel, deoarece n'avea altceva de sechestrat. A fost sesizat ad-torul financiar, care a intreprins o anchetă.

Stațiunea Olănești în primejdie

din cauza unei mașini primus

Un mare hotel distrus în întregime

La Olănești a isbucnit un puternic incendiu la hotelul Nr. 1.

Focul s'a întins și la vila d-lui dr. Elian, distrugând ambele clădiri. Flăcările au cuprins și o porțiune din pădurea obștei Călimănești.

Au sosit pompierii din Rîmnicu-Vâlcea, care au stins focul și au salvat casinoul și stabilimentul băilor.

Incendiul a provenit din neglijența unei femei de la hotel, care lucra la o mașină „Primus".

Hotelul, distrus în întregime, avea 120 camere. Era asigurat pentru suma de 3 milioane lei; însă pagubele sânt mult mai mari.

Pompierii s'au putut salva cu [illegible], la timp.

Mare agitație politică

în jurul cazului Gabriel Marinescu

Naț-țărăniștii acuză grav guvernul

București 11. — Oficiosul naț.-țărănist „Dreptatea" a fost confiscat ieri pentrucă a publicat în extenso cuvântarea la radio a d-lui colonel Gabriel Marinescu. Deasemenea ziarul „Zorile".

Se luase și dispoziția ca tipografia „Eminescu" să fie închisă pe 15 zile.

D. Madgearu a protestat imediat la guvern; iar aseară d. Tătărescu a ridicat măsurile restrictive.

*

In timpul ședinței delegației naț.-țărăniste, d-nii Tătărescu și Inculeț au chemat la telefon pe d. Mihalache și i-au comunicat că prefectul Marinescu a fost pedepsit cu mustrarea în scris.

D. Mihalache s'a declarat nemulțumit și a cerut o sancțiune serioasă.

Delegația permanentă naț.-țărănistă a dat aseară un comunicat în care se asociază în totul la punctul de vedere al d-lui Mihalache.

Constată că guvernul n'a aplicat sancțiuni efective și nici n'a făcut gestul de demnitate să tragă consecințele.

Guvernul se dovedește lipsit de independență și de prestigiu, și astfel primejduește viața constituțională a țării.

Partidul naț.-țărănesc va lupta neclintit pentru întronarea unui regim de răspundere și demnitate.

*

D. Titulescu a chemat aseară pe d. Mihalache și au discutat îndelung cazul prefectului Capitalei.

*

Astăzi d. Mihalache vizitează la Brașov pe d. Mihai Popovici. Acolo se va întâlni cu d. Iuliu Maniu.

*

„Zorile" arată că faimoasa cuvântare a prefectului Marinescu este prefață la un volum scos în colaborare cu I. Modreanu și av. Buruiană, despre 5 ani dela Restaurație.

Autoritățile au dispus ca volumul să fie retras din librării.

Mare succes în alegeri

al guvernului grec

Spre reîntronarea monarhiei

Atena 11. — In alegeri, guvernul a obținut o majoritate zdrobitoare, cucerind 287 mandate (din 300)

Unii miniștri cer imediate pregătiri pentru restaurarea monarhiei,

Chestiunea va fi discutată și rezolvită în Parlament, în cursul lunii Iulie.

In vederea modificării regimului politic, se fac sondări la Londra, Paris și la statele din înțelegerea balcanică.

Importante vizite

ale președintelui Turciei

Moscova 11: — „Izvestia" află că Kemal Ataturk președintele Turciei, va întreprinde un voiaj oficial în luna Octombrie.

Va vizita Moscova; apoi se va duce la București și Belgrad.

Starea d-lui M. Popovici

Brașov 11.—Starea d-lui Mihai Popovici este staționară. N'a fost nevoe de o intervenție chirurgicală.

Asupra lui Ștefan Popovici s'a găsit suma de 91.000 lei. Corpul sinucigașului va fi incinerat azi la București.

Un „blestem" al Mitropolitului Nicodem

împotriva celor ce vor dezerta din mișcarea ieșenistă

Cu prilejul vizitei la mănăstirea Neamț, I. P. S. S. Mitropolit Nicodem a declarat următoarele despre mișcarea ieșenistă:

— „Imi plac mult oamenii inimoși ai lașului care au început lupta pentru recâștigarea drepturilor oropsitei capitale a Moldovei.

Acum însă, aceștia nu trebue să se lase pe tânjală.

Eu, ca să fiu sigur că nu va dezerta nimeni dela datorie, am dat un „blestem" pentru cei ce vor da bir cu fugiții — a spus chiriarhul Moldovei.

„Blestemul" parafrazat după cel al evreilor când au ieșit din Babilon, sună cam astfel.

„De te voiu uita, lașule, uscată să fie dreapta mea.

Să se lipească limba mea de cerul gurii, de nu-mi voiu aduce aminte de tine în toate bucuriile vieții mele"...

Interesant!..

Dar I. P. S. Mitropolit Nicodem, speră că în Iași nu există oameni, pe care să-i poată atinge acest „blestem"...

GR. SP.

Suveranul achită taxa școlară

unui elev sărac

Chișinău 12.— In timpul vizitei M. S. Regelui la Chișinău, copilul Meier Galperin, din clasa II-a liceală, a înmânat Suveranului o cerere în care arată că n'are cu ce plăti taxa de examene.

Eri, tatăl copilului a primit prin mandat poștal suma de lei 500, dela cancelaria M. S. Regelui.

Gestul suveranului a produs impresie în oraș.

Vasul „Principesa Maria"

pleacă azi la Odessa

Constanța 11. — După cum am anunțat cei dintâi, vaporul „Principesa Maria" pleacă astăzi la Odessa.

Elegantul vas românesc va rămâne două zile în portul rusesc, în care timp va încarca arhiva Statului român. Apoi se va înapoia la Constanța.

CRONICA POLIȚIEI

O scenă delicată

în grădina Copou

Un caz delicat s'a petrecut astă noapte în grădina Copou.

Gardianul public care are în pază parcul, făcând o revizie pe alei, a observat pe o cărare întunecoasă doi tineri care s'au dedat la acte imorale.

Ei au fost conduși la comisia I-a. Acolo cel mai tânăr, un băiat cam de vreo 12—13 ani, anume Ion Sava Niculcea din Țibana-Vaslui a declarat că celălalt,—Gh. Budici din str. Asachi No. 18, ar fi încercat să atenteze la pudoarea lui, amăgindu-l cu promisiuni.

Cazul se cercetează.

Când dormi cu fereastra deschisă, ești expus să te prade hoții.

E cazul d-lui Ilie Leiba din str. Adamache No. 8. Deoarece noaptea asta era cu zăduf, d-sa a lăsat deschis oberlichtul. Unul sau mai mulți răufăcători s'au introdus în camera d-lui Ilie și au furat un costum, lingerie, încălțăminte, o poșetă cu 200 lei, o brățară etc. Apoi au dispărut nesimțiți.

DIVERSE.— Pe str. Aurel Vlaicu a fost găsit C. Lăpușneanu din Crăiești (Covurlui). El suferă de alinație mintală.

— A fost condus la comisie C. Dumitrescu din Turnul-Severin, care fiind în stare de ebrietate a provocat scandal în Piața Unirii.

P. Constantinescu-Iași

a fost trimis în judecată

Chișinău 11.—Comandantul corpului 3 armată, d. general Căuciulescu, a semnat azi ordonanța de trimitere în judecată a d-nilor profesor Constantinescu-Iași, inspector zootehnic Brașoveanu, d-na avocat Paulina Rosemberg și alte cinci persoane, fixând termen de judecată pentru 28 iunie.

Trei oameni înecați

Botoșani 11. — Soldatul Anton Mihăiță din batalionul C. F. R. Cernăuți făcând baie în Siret, s'a înecat în apropierea comunei Fântânele.

*

Pe când se scălda în râul Suceava, locuitorul Costache Tașcă din com. Verești, s'a înecat.

*

Femeia Elena Terea din com. Movila Ruptă s'a înecat în Prut. COR.

x **Durerea de bătături te enervează și te indispune. Remediul îl găsiți în preparatul „ANTICALUS" soluție și pomadă care alină durerile și desființează bătăturile. Depozit Farmacia Dr. Ratianu str. Cuza Vodă 48.**

Informațiuni

x Pe foarte curând se anunță unele schimbări în componența comisiei interimare a Camerii de Comerț schimbări cauzate de două demisii importante.

x PROCES DE DIVORS.— O interesantă acțiune de divorș a fost introdusă ieri la Tribunalul local de soția unui cunoscut demnitar ieșan.

Soția reclamantă aduce soțului o serie de acuzațiuni grave.

Intre altele susține că l'ar fi prins în flagrant delict de adulter cu o nepoată a ei, d-ra A. T.

Deasemeni îl mai acuză de abandonare a căminului conjugal, injurii grave etc.

Tribunalul a fixat termen de judecată.

x Eri seara d. primar O. Racoviță a revenit în sala de consiliu a Municipiului pe toți membrii comisiilor de recensământ, dând îndrumări de cum trebue să facă verificările pe teren a declarațiilor de impunere.

Explicații de amănunt a dat și d. Sandu.

Recensământul începe de Sâmbătă 15 crt., intinerarul urmând a fi stabilit azi.

x LA BUCUREȘTI, în cadrul unei mari festivități, s'a desvelit statuia lui *Spiru Haret*, sprijinitorul școlii românești și inițiatorul cooperației.

Au rostit cuvântări d-nii Dinu Brătianu, dr. Angelescu, M. Negură, V. Toni, etc., rememorând opera lui Spiru Haret.

x Duminecă la ora 4 d. a. a avut loc o Adunare a Soc. „Armonia" de ajutor reciproc a funcționarilor din ferărie și drogherie din Iași str. Mârzescu No. 9. D. S. Braunstein vice-președinte luând cuvântul, a vorbit de însemnătatea zilei Restaurației și cu care ocazie s-a expediat o telegramă de felicitare M. S. Regelui.

Au mai luat cuvântul D-nii H. I. Gotlieb, I. Smilovici, S. Schwartz ș. a. tratând diferite chestiuni privind interesele funcționarilor.

x UN SCANDAL s'a înregistrat astă noapte în cârciuma Avram Șulimanovici din str. Moara de Vânt nr. 41.

In acest local a intrat d. Const. Goanță din str. Moara de Vânt nr. 27 și a devastat cârciuma, stricând sticle, pahare și câteva geamuri.

Apoi a lovit pe cârciumar atât de puternic, încât acesta a fost internat în spitalul Pașcanu.

D. Goanță este cercetat la comisia V-a.

x D. Emil Serghie, directorul Teatrului Național și d. Ion Sava, au plecat ieri la București în interesul instituției.

x Dl. Profesor Gh. Scobai, vechiu și statornic național-liberal s'a înscris în organizația naț.-liberală din Iași de sub conducerea d-lui Gh. I. Brătianu.

x Cercurile autorizate anunță că d. ministru Victor Iamandi și-a amânat sosirea în localitate după ce va trece congresul național de tuberculoză.

x Astăzi a avut loc la Șipote din jud. Iași, un cerc preoțesc sub președinția părintelui protopop Vasile Chirica. S'au discutat diferite chestiuni de ordin bisericesc.

x D. Boris Medvedi cunoscutul comerciant din str. C. Negri, a cerut ieri tribunalului local, să fie divorțat de soția lui, care a plecat din Iași și s'a stabilit la Chișinău.

x La mag. „DOAMNA" a sosit un asort ment nou de gulere „ETERNA".

x In rândurile preoțimei se simte o vie agitație, deoarece nici până acum nu s'au achitat salariile pe luna Mai.

S'au făcut intervenții pentru urgentarea achitării salariilor.

x Organizația sioniștilor revizioniști din România a luat inițiativa de a planta o pădure în Palestina, care va purta numele M. S. Regelui Carol II, în semn de omagiu pentru suveranul nostru.

x Bonurile de premii din seria 60-a, se preschimbă zilnic la administrația ziarului „Opinia".

Târgul de Sf. Petru

Cernăuți

In timpul dela 29 Iunie până la 12 Iulie 1935 se va ține la Cernăuți iarmarocul tradițional de Sf. Petru cu expoziții agricole, industriale, comerciale, de meserii, a uzinelor electrice comunale, industrie casnică, de vânătoare, de pictură, precum și serbări culturale, artistice, sportive și distractive.

Comercianții, agricultorii și meseriașii vor putea expune și vinde mărfurile în standuri și pe mese construite pentru acest scop în Piața Grigore Gh. Vodă. Vizitatorii beneficiază de reducere de 50% pe C. F. R. precum și alte înlesniri.

Informațiuni la Secretariatul General al comitetului Cernăuți, Primăria Municipiului str. Alba Iulia, camera 31.

Dr. GANCEVICI
consultă
BOLI DE PIEPT
str. Lăpușneanu No. 19
între orele 1—4 p. m.

Intrunirea Băncii C. F. R.

Duminecă a avut loc a 11-a Convocare generală a membrilor Băncii Populare C.F.R.

Remarcăm pe D-nii Gh. Mușat, Adrian, Crivăț, av. Eug. Marinescu, Darie, Andreescu, Ovid Ionescu, delegatul Uniunei de Control „Moldova", Lucachi, etc.

Dl. Președinte citește darea de seamă, dând cuvântul d-lui av. Eug. Marinescu, care laudă activitatea băncii, aducând elogii inițiatorului băncii, dl. insp. R. Ciugulescu. Au mai vorbit d-nii Lucachi, prim cenzor, Darie, I. Grigoriu, care îndeamnă la unire.

Dându-se descărcare bilanțului, s'a invitat printr'o delegație, fostul președinte d. Insp. Ciugulescu, care a fost în urmă, reales, în unanimitate în Consiliu. Banca C. F. R. e una din cele mai solide din județul Iași, s'au adus elogii și d-lui Gh. Mușat, pensionar C. F. R, actual conducător al Băncii.

Banca e înființată în 1924 având ca primi conducători pe d-nii Romulus Ciugulescu, C. Mihăilescu, I. Antoniu av. Eug. Marinescu etc.

O agapă a întrunit în urmă pe toți societarii, la „Pavilion".

O sinucidere

Buc. 11.—D-na Maria Mavrodin, etate 45 ani, a fost tăiată de tren. S'a stabilit că e vorba de o sinucidere.

D-na Mavrodin conducea o casă de prostituție în Șos. Basarab 24.

Ea a contractat o legătură sentimentală cu un tânăr. S'a produs însă o ceartă între amanți, și Maria Mavrodin s'a aruncat în fața trenului.

Stațiunea Meteorologică Agricolă Copou-Iași

Buletin Meteorologic
din 11 Iunie 1935

Temperatura aerului la 8 ore dimineață 23,4

Temperatura minimă absolută în cursul nopței 14.

Temperatura maximă absolută a zilei precedente 33,5

Presiunea atmosferică la 8 ore dim. în milimetri 766,7.

Umeditatea atmosferică în procente 65.

Direcția vântului Sud-Vest

Prevederi de timp.— Umeditatea atmosferică în creștere, probabilitate de ploae cu averse locale și manifestații electrice, temperatura se va menține mult ridicată.

Starea agricolă și prevederi agricole.— Câmpul are mare trebuință de ploae; grâul de Toamnă este frumos și e în plină floare; orzarele și ovesele sunt mici și slabe; porumbul e în toiul de prașilă viile sunt frumoase și aproape de înflorire; fânețele și pășunele sunt slabe.

Șeful Stațiunei, I. ȚIȚU

x Cetitorii noștri din provincie, care au strâns bonurile de premii din seria 60-a sunt rugați a le trimite în plic închis la Ad-ția ziarului „OPINIA" anexând 7 lei în mărci poștale.

Deasemenea, abonații din provincie vor primi bonul după ce vor trimite 7 lei în mărci poștale.

Dr. M. Segal
Fost asistent la clinicile Prof. Dr. Grossmann și Dr. Halle din Berlin
Boli și Operațiuni de Nas, Gât și Urechi
ELECTROTERAPIE
Băi de lumină pt. cap și gât
Iași, Ștefan cel Mare 68
(casele Daniel)
Consult 8-10 a. m. și 3-7 p. m.

DOCTOR
A. Dascăl
Boli interne Venerice și Sifilis
Tratamentul blenoragiei la barbați și femei.
Diathermie urologică și generală.
Consultații și tratamente 7½—10 a. m. și 2—9 seara.
Duminica 9—12 a. m.
Iași, str. Cuza Vodă 42
vis a vis de Camera de Comerț

Dr. D. Hornștein
Medic de Spital
Specializat la Viena
(clinicele profesorilor Neumann și Hayek)
în boli și operațiuni de nas, gât și urechi
Iași, str. Gh. Mârzescu 4
colț cu str. Brătianu
Cons. 3—6
Telefon 357

Sfânta Mitropolie a Moldovei și Sucevei
No. 5184
PUBLICAȚIUNE
Se aduce la cunoștința tuturor celor interesați că în ziua de 22 Iunie a. c., ora 11 dimineața în localul Cancelariei Sf. Mitropolii, din Iași str. Ștefan cel Mare No. 46, se va ține licitație publică, cu oferte închise pentru darea în antrepriză a lucrărilor de reparație dela Biserica Sft. Gheorghe (Mitropolia veche) din parcul Palatului Metropolitan.

Lucrările se vor executa pe baza devizului întocmit în sumă de 70.000 lei.

In ziua licitației odată cu oferta, se va depune și garanția de 10%, adică *7000 lei.*

Orice lămuriri se dau de Cancelaria Sf. Mitropolii Secția Economică, în orice zi de lucru între orele 11—12 dim.

Consilier Referent,
Pr. V. Mihăilescu

DOCTOR
A. Socolovschi
fost asistent la Spit. Colentina (București)
Specialist în boli și operațiuni de **NAS, GÂT și URECHI**
Inhalație cu ozon (electr.)
electroterapie, raze, curente de înaltă frecvență
Cons. 8½—9½; 12—2; 4—7
Iași, str. Cuza Vodă 42

Important pentru vizitatorii
Băilor
Slănic Moldova
Administrația vilelor KLEROS și NECULAI MOSCU satul Slănic precum și pitoreasca vila din Parc D-rul POPESCU se află sub administrația d-lui
FISCHER
Hotel Palace
Reținerile de camere personal și prin corespondență se vor adresa pt. sat la vila Kleros, în parc la Vila Dr. Popescu, precum și la d. Fischer Hotel Palace Iași.

Doctor
Margareta Cordescu
specialistă în
Boli de femei, nașteri și operațiuni obstetricale
S'A MUTAT și consultă zilnic între orele 1—3 p. m. și 6—8
Str. I. G. Duca (Muzelor) 32

DOCTORUL
R. DAMSKER
Str. Ghica Vodă No. 32
MEDICINA INTERNĂ, SIFILIS ȘI GENITO-URINARE
Diatermie și băi de lumină

30 IUNIE și 4 AUGUST 1935
Două voiajuri extraordinare, cu ziarul
„Czernowitzer Allgemeine Zeitung"
la: Karlsbad, Franzensbad, Marienbad, Pistyan, Ioachimsthal
LEI 2950 TUR-RETUR
cură completă, foarte eftină
Devize la cursul oficial al Băncii Naționale
Informațiuni și inscrieri la
LIBRĂRIA S. PERITZ
IAȘI, Str. Lăpușneanu No. 28

Febră? ASPIRIN BAYER

ANUL XXXI No. 8447

ABONAMENTE

Lei 350 . . . . pe un an
„ 180 . . . . „ 6 luni
„ 90 . . . . „ 3 „
„ 1000 . . Instituții publice

ATELIERELE TIPOGRAFICE
IAȘI. — STR. LĂPUȘNEANU 37

Telefoane { Redacția 391 / Administrația 394 / Serviciul de noapte 367

1 LEU

OPINIA

Ziar popular cotidian

IOI 13 IUNIE 1935

SERIA 61-a

BON No. 11 OPINIA

PREMII GRATUITE

IDEI ȘI FAPTE

Cea mai nouă invenție a Fiscului

„Contribuabilul ieșean trăiește ca'n sânul lui Avram" ; — aceasta e părerea unui domn perceptor din localitate, care căuta recent să ne convingă că aiurea agenții fiscului sunt infinit mai neomenoși decât colegii lor din Iași. La Chișinău, bunăoară, un agent incasator n'ar fi menținut nici 24 de ore în serviciu dacă ar face incasări tot așa de slabe, ca oamenii fiscului din fericita noastră urbe.

Aiurea perceptorii trag la nevoie în cetățeni, lasă muierile din mahala în pielea goală, sechestrează fetele contribuabililor în contul dărilor (vezi, cazul, cu drept cuvânt fantastic din Zalău-Ardeal) exerciță o autentică teroare, numai să poată fi citați pe ordinea de zi a ministerului de finanțe ca slujitori devotați fiscului. Pe când la Iași, domnii dela fisc se poartă mai blând.

Nu intră deloc în intențiile noastre să combatem aceste afirmațiuni. Dece să-i indispunem și să-i întărâtăm pe domnii perceptori ?

Putem cel mult întreba, cu sfială, dacă numai sechestrarea fetelor de țărani însamnă inchiziție fiscală !...

Să folosim totuș prilejul pe care ni-l oferă domnul reprezentant al fiscului din Zalău, pentru a insista odată mai mult asupra unei constatări banale ; nici un cetățean conștient n'ar avea de formulat obiecțiuni, dacă agenții fiscali și-ar face integral datoria, *acolo unde trebuie ; atunci când e neapărată nevoie.*

Cine poate plăti *și nu vrea, acela să fie silit* să-și achite dările către stat, județ sau comună.

Vedeți însă, că eroul tragicomediei din Zalău s'a dat singur de gol, mărturisind că a sechestrat fata, fiindcă n'a găsit în casa contribuabilului nimic altceva de sigilat. Gestul său fantastic nu-și găsește dar nicio scuză.

I. L. BASARABEANU

Din toată lumea

Clubul scafandrierilor. — D. Jean Painlevé, fiul defunctului prim-ministru francez, a înființat la Paris un club al scafandrierilor. Gruparea numără până acum 84 membri, care și-au confecționat costume speciale pentru a se cufunda în apă. La Marea Nordului s'a creiat un studio, care aparține clubului.

La scurte intervale, membrii grupării pleacă pe coasta mării și sânt găzduiți în acel studio. Acolo își pun costumele și apoi, în corpore, se scufundă toți în apă, unde rămân câtva timp și se distrează împreună.

Clubul din Paris face propagandă, pentru a populariza acest sport curios.

*

5000 cutremure de pământ. — Viena posedă unul dintre cele mai perfecționate institute seismografice din lume. Instalațiile au fost făcute în anul 1905 și de atunci au înregistrat toate cutremurele de pământ.

Zilele trecute institutul din Viena a publicat un buletin cu prilejul împlinirii a 30 ani de activitate. In acel buletin se menționează că în interval de trei decenii, s'au înregistrat 5000 cutremure de pământ. Cele mai puternice seisme au fost în Japonia, India și America-de-Sud.

*

Vocea lui Șeliapin. Acum câtva timp celebrul cântreț Fedor Șaliapin a fost bolnav și era să-și piardă vocea. Medicii au reușit însă să-l salveze și glasul i-a rămas nealterat, așa și Șaliapin a și anunțat două concerte la Paris.

Totuș întâmplarea l-a făcut prevăzător. Astfel Șaliapin a contractat o importantă asigurare la o mare societate din New-York. El și-a asigurat vocea pentru suma de un milion dolari, adică o sută milioane lei.

Glasul lui Șaliapin este astfel cel mai scump evaluat.

*

Liga contra morții. — Un grup de bătrâni a format la Londra o ligă contra morții. Din ligă nu fac parte decât persoane care au trecut de 70 ani.

Aceștia s'au grupat, spre a experimenta toate metodele recomandate pentru întreținerea vigoarei și prelungirea vieții. In fiecare săptămână bătrânii sânt consultați de medicii specialiști, care prescriu diverse mijloace de înviorare trupească, de la caz la caz.

In felul acesta, cei din liga contra morții speră să ajungă cel puțin până la vârsta de 100 ani, Să le ajute Dumnezeu!...

Cu prilejul unei comemorări

La București s'a dezvelit statuia lui Spiru Haret, așezată în centrul Capitalei, în fața universității.

Solemnitatea a fost înălțătoare ; s'a evocat opera lui Haret pentru ridicarea poporului nostru de plugari : înmulțirea școlilor sătești, reorganizarea învățământului de toate gradele, favorizarea învățământului tehnic și profesional ; sprijinirea cooperației la sate etc.

Nu s'a relevat însă un lucru : că strălucitul om de știință Spiru Haret era ieșan, descendent al unei vechi familii moldovenești.

Dacă bucureștenii au crezut pă trebue să tacă acest lucru,—îl reamintim noi ; pentru a susține încă odată cât de necesar, pentru neamul întreg, este a sprijini acest Iași, și această Moldovă, — izvor permanent de valori naționale.

Lichele politice...

...sânt foarte multe în țara românească.

Și sânt multe, fiindcă oamenii s'au deprins să facă din politică un mijloc de venituri personale. Sau—în cazul cel mai bun—un prilej de a-și satisface nemăsurata vanitate.

E păcat că și un om bine dotat, cum este d. Argetoianu, s'a afundat în apele lichelismului.

D. Argetoianu și-a adunat recent partizanii, în congres, și a hotărât că : trebue modificată Constituția ; modificarea să se facă fără forme prea lungi ; Senatul să fie numit prin decret regal... etc.

Adica suprimarea bruscă a unui regim pe care, timp de 70 ani, țara s'a silit să-l îmbunătățească.

Și dece această suprimare ? Pentrucă lichelele politice voesc numai decât onoruri și avantaje personale, orcât ar fi de trecătoare !

S'a speriat și d. Mihalache de proporțiile lichelismului și a început să reacționeze : Va avea însă tăria s'o ducă până la capăt ?

X.

Botezul prințesei Alexandra

Cum a decurs ceremonia din castelul arhiducilor Ileana și Anton de Habsburg

Arhiducesa Ileana, cu unul din copiii ei.

In castelul dela Sonnberg al arhiducilor Anton și Ileana de Habsburg, a avut loc botezul copilei lor, Alexandra. La ceremonia botezului, care a fost oficiat de cardinalul Innitzer, au luat parte numeroase personalități din cea mai înaltă societate a Austriei. Invitații au fost primiți cu multă dragoste de către părinții fetiței, de regina Maria și de sora ei marea ducesă Victoria (pretendentă la tronul Rusiei).

Leagănul prinelar

Fermecătoarea aleie spre castelul Sonnberg era împodobită cu steaguri austriace și românești.

In minunatul parc al castelului domnea un aer calm și plăcut, înmiresmat de parfumul florilor. In mijlocul parcului într'un leagăn cu coroana familiei de Habsburg, dormea liniștită, ca un îngeraș, mica prințesă Alexandra. Leagănul era complect acoperit într'o spumă albă de dantele, cu panglici roze. Lângă leagăn, dadaca, în costum alb, supraveghea somnul copilei.

Într'un colț aștepta capela de muzicanți. Automobilele cu invitați soseau unul după altul. Și micuța prințesă dormea, dormea calm, ca un îngeraș...

In salonul de recepție

In acest interval, în salonul de recepție al castelului, salon splendid cu covoare fine, cu tablouri și gobelinuri de artă, cu vase superbe de flori,—s'au adunat cei 80 invitați. Rând pe rând au sosit : ministrul României la Viena d. dr. Caius Brediceanu cu familia, ofițeri români în ținută de gală, baronul Kleptsch, generalul Königsbrunn cu aghiotanții săi, baronul și baroneasa Freudenthal, baronul Manndorf, ministrul Erich Buchwald, pictorul profesor Stalzer, profesorul Wagner, prințesa Trubetzkoi, baronul Lichtenstein cu d-na și alți, mulți alți membrii din aristocrația vieneză.

Un moment de tăcere : Majestatea Sa regina Maria și arhiducii apar în salon !

Regina Maria a României, într'o splendidă rochie bleupal și cu superbul ei colier de perle în câteva șiruri, trece cu prestanță prin salon. Lângă ea, apare sora reginei Maria, marea ducesă Victoria, soția ducelui Cyrill, pretendentul la tronul Rusiei. Seamănă foarte bine cu suverana României.

Reverențe, zâmbete, strângeri de mână...

Apar apoi arhiducii Ileana și Anton de Habsburg. Prințesa Ileana, într'o vaporoasă rochie de roz de vară, zâmbește tuturor. I se citește fericirea pe față.

Ea este însoțită de arhiducesa Blanka mama arhiducelui Anton, nașa copilei.

Un harmonium intonează un cântec religios și în sunetul imnului este introdusă micuța prințesă într'o sală transformată în capelă.

Botezul

Copila este acoperită de flori, în special trandafiri albi. Invitații se apropie și admiră micul îngeraș din pernuța albă ca de zăpadă.

Apare și cardinalul Innitzer. Copila este preluată de arhiducele Carlos, nașul. Cardinalul, cu un surâs ușor pe buze, privește spre fetiță : baby va râde sau va plânge ?

Baby e cuminte. In tot timpul ceremoniei n'a plâns deloc. Lângă arhiducele Carlos se apropie arhiducesa Blanka, naș, și părinții copilei.

Cardinalul Innitzer oficiază botezul și termină cu cuvintele : „Drumul vieții acestei copile să fie luminos și plin de fericire. Amin!".

Din odaea vecină se aude o muzică suavă. Soprana Sofia Munteanu, acompaniată la pian de baroana Menzel, cântă „Ave Maria".

Apoi, de afară, vine ecoul unor detunături și chiote. Satul Sonnberg serbătorește pe mica arhiducesă Alexandra.

Un cadou prețios

Arhiducesa Ileana a luat copila în brațe. In spatele ei privește drăgostos regina Maria a României. Lângă ea stau marea ducesă Victoria și arhiducele Anton.

Cardinalul Innitzer se apropie de grup. Intinde mâna tatălui și binecuvântează pe tânăra mamă. Apoi scoate din antiereu un pachețel : „Am adus ceva părinților Alexandrei. E un cadou mic, dar foarte însemnat pentru mine".

Cardinalul deschide pachetul, care conține o medalie de aur : „Este medalia pe care împăratul Frantz Ioseph a adus-o din țara sfântă și a dăruit-o cardinalului Rauscher. Aceasta mi-a dat-o mie. Și eu vă socot pe d-voastră cei mai vrednici păstrători ai acestei scumpe amintiri".

Arhiducii mulțumesc din inimă.

Șampanie și muzică

Capela de muzicanți intonează cântece armonioase. Din balcon apare priveliștea pitorească a Sonnberg-ului.

Regina Maria se apleacă peste copilă și spune cu plăcere : „Baby râde"...

In salon se servește șampania. Invitații ridică cupele și fac urări părinților și familiei. La plecare fiecare oaspe a primit spre amintire o medalie cu coroana de Habsburg.

*

Invitații s'au retras. Castelul Sonnberg strălucește în lumina soarelui de Iunie.

Ceremonia s'a terminat. Și micuța Alexandra doarme iarăș, calm, dulce, ca un îngeraș...

Impresii și constatări

„Expoziția Sănătății" din Parcul Carol

Sute de milioane lei în slujba binelui obștesc

Ca să fim sinceri, mirajul „Luna Bucureștiului" ne-a atras și pe noi.

Deplasarea am făcut-o în ajunul Înălțării Domnului, bucurându-ne astfel de avantagiul de a plăti o nimica toată, C. F. R-ului.

Firește ca orice locuitor al acestei țări, care rar își poate permite luxul de a vizita orașul-Capitală, ne-am minunat de ceeace au reușit să facă edilii Bucureștilor dela 1930 încoace.

Curate minuni.

*

Popasul cel mai prelungit a fost în Parcul Carol, locul unde s'a încuibat „Luna Bucureștiului".

Intr'adevăr, am rămas uimiți de ceeace s'a realizat socotind că încă suntem cotați, sub toate raporturile, ca un colț din Balcani.

La Expoziție au reușit să se înfrățească utilul cu frumosul.

Nu vom insista, căci ar însemna să vorbim prea mult de fiecare Pavilion în parte, rezervând bine înțeles și mai mult spațiu Hanului lui Manuc, pitoreasca reconstituire a inteligentului realizator în teatru, Dl. Victor Ion Popa.

Ne vom opri doar o clipă la „Expoziția Sănătății".

O atare firmă nu veți întâlni pe nici un Pavilion din Parcul Carcol. Nici n'ar interesa mulțimea !..

Noi am vizitat însă standul care există și care prezintă în date, cifre, statistici și imagini, instituțiile înființate pentru mulțimea suferindă a țării noastre: așezăminte, spitale moderne, sanatorii cu tot utilajul curent, colonii pentru copii sărmani...

Am pătruns astfel în cuprinsul Sanatoriului Bisericani, în acel al preventoriului Brebu, am vizitat Clinicele Spiridoniei noastre. — instituții cari oricând și în orice împrejurare pot rivaliza cu cele similare din Apus.

O inscripție indica anume că tot ce se vede constituie un modest început, — căci din beneficiile realizate de Stat din exploatarea Loteriei, Ministerul Sănătății, multe va mai realiza. Intr'adevăr, puțin mai departe am putut citi, că în decursul primilor 3 ani, adică de când funcționează Loteria de Stat s'a alocat : pentru Eforia Spitalelor civile lei 24.329.217. Societății Crucea

Continuarea în pagina II-a

La început de vacanță...

Bilanț teatral 1934 - 1935

Activul și pasivul stagiunei trecute — Proecte de viitor — Comemorarea lui Matei Millo

Incepând cu ziua de 10 Iunie Teatrul Național local a intrat în vacanță oficială. Aceasta înseamnă că, repetițiile de primăvară s'au încheiat după cum și consiliul de administrație al instituției și-a încheiat lucrările premergătoare viitoarei stagiuni : limpezirea situației actorilor, votarea bugetului, stabilirea repertoriului, etc. etc.

S'a început așa dar vacanța care, din câte știm va fi oarecum.., agitată, datorită faptului că artiștii ca și personalul technic și administrativ al teatrului, sânt nemulțumiți de modalitatea cu care li s'au diminuat salariile, precum și a faptului că, directorul instituției, d. Emil Serghie, pentru a putea aduce oarecari îmbunătățiri clădirei, va începe o serie de alergături pe la diverse ministere și capi de autorități pentru a obține fondurile necesare.

In cele cari urmează, ca deobiceiu, vom face bilanțul de activitate al stagiunei care a trecut și ne vom ocupa în linii generale de proectele consiliului de administrație al teatrului pentru stagiunea 1935—1936.

Făcând bilanțul, ne vom rezuma doar la relatări de ordin pur informativ, rezervându-ne bine înțeles latitudinea de a reveni ulterior cu unele comentarii, constatări și adnotări pur obiective.

Activ și pasiv

Stagiunea 1934—1935 s'a început cam târziu : la sfârșitul primei jumătăți a lunei Octombrie. Cortina s'a ridicat cu frumoasa epopee istorică „*Neamul Șoimărești*lor", inteligent transpusă pentru scenă de d-nii : Mihail Sorbul și Mihail Sadoveanu, după romanul cu același titlu al celui mai autentic povestitor de astăzi. Spectacolul a fost prezentat în condiții de montare și joc admirabile.

A urmat „*Androcles și Leul*" de Bernhard Shaw, spectacol prea complicat pentru... uzul spectatorului ieșan și, după cum era firesc, piesa nu s'a reprezentat decât de șase ori.

„*Tatăl*" de Strindberg a fost în măsură să readucă lumea la teatru, spectacolul ținând afișul. Cu intermitențele necesitate de desfășurarea repertoriului, „Tatăl" a întrunit 17 spectacole. Premiera următoare : „*Nevestele vesele din Windsor*" de Shakespeare, deasemonea n,a atras publicul, — pentruca, cu spectacolul „*Ratații*" de Lenormand. scena ieșană să-și dobândească veritabilul succes al primei jumătăți de stagiune.

Inainte de sărbătorile Crăciunului, s'a prezentat într'o montare de mare fast melodioasa operetă a lui Zeller : „*Vânzătorul de pasări*". O adevărată isbândă pentru interpreți, director de scenă, pictor decorator și... cassa teatrului.

De sărbători s'au reînviat „*Datinile*" care s'au dovedit foarte mult pe gustul spectatorilor și s'a prezentat într'o montare nouă populara operetă vrăjitorie a lui Mathei Millo și Flechtenmacher: „*Baba Hârca*".

Premierele enumerate, cărora trebuie să le adăogăm reluarea pieselor „*Nunta lui Figaro*" de Beaumarchais și „*Mireasa din Tărăscău*" de Otto Indig„ au format repertoriul primei părți a stagiunei.

A doua jumătate a stagiunei a început cu un spectacol compus din piesa adaptată de d. Constantin Popa „*O mireasă la loterie*" și „*Un, doi, trei*" de Molnar.

Incepe apoi o perioadă de declin, atât pentru prestigiul cât și pentru finanțele teatrului: imposibilitatea reprezentărti pieselor „*Bursa Neagră*" de Isaiia Răcăciuni și „*Azais*" de Louis Verneuil și George Beer.

A urmat reprezentarea piesei „*Banii*" de Octav Mirbeau, spectacol care deși are un trecut de faimă în repertoriul teatrului ieșan, n'a rezistat pe afiș, întrunind numai cinci reprezentații.

„*Domnița Zăpădița*", spectacol pentru copii și tineret de d. Adrian Pascu, a plăcut mult, făcând mereu deliciul celor mici și chiar maturi.

Continuare în pagina II-a

Clinica Chirurgicală Doctor TZAICU

din Sanatoriul Iaşi str. Carol 20

este în permanenţă pregătită pentru chirurgia de urgenţă.

Salvarea la dispoziţie — Pentru preoţi, învăţători şi toţi funcţionarii publici reduceri speciale — Telefon No. 248

Sindicatul Viticol Iaşi

Aduce la cunoştinţa podgorenilor din judeţul Iaşi, că a primit un nou transport de

Sulfat de cupru

garantat 98-99 la sută

care se vinde numai podgorenilor cu preţul de

LEI 15,75 Kgr.

Bărbaţii Neputincioşi

(Impotenţi)

Slăbiţi de vârstă, exces, sau boală la orice vârstă se vindecă repede prin ungere cu **„Buwegen" fără pilule. Ultima cucerire a ştiinţei medicale.** Recomandat bolnavilor de medici specialişti cu renume mondial în felul următor: **Opinie medicală;** Sunt fericit că în preparatul **„Buwegen"** pentru întărire sexuală, am găsit un mijloc natural şi nevătămător pentru vindecarea impotenţei masculine; graţie proprietăţii sale de a stimula pe cale naturală alimentarea cu sânge a glandelor sexuale, **„Buwegen"** le restaurează activitatea secretorie, de care atârnă sănătatea şi buna dispoziţie a oricui om. Preparatul **„Buwegen" nu aduce nici un fel de vătămare spre deosebire de medicamentele ingerat bucal (luate prin gură), cari pot da loc la vătămări de stomac, inimă, rinichi. Experienţa mi-a dovedit că preparatul „Buwegen"** este eficace şi complect nevătămător. (ss) Prof. Dr. G. Luda, medic şef specialist în afecţiuni sexuale, Berlin. Cereţi la farmacii şi droguerii numai **„Buwegen"** refuzând alte preparate recomandate de interesaţi. Lei 380 flaconul original. Literatura lămuritoare trimite sub discreţiune contra mărci pentru răspuns. Reprezentanţa „Buwegen" str. Vincenţiu Babeş 2, Bucureşti-VI.

„PRIETENII MĂRII"

Petreceţi-vă vacanţa la Eforia-Tekirghiol

Odihnă şi sănătate
Preţuri foarte reduse

Condiţiuni speciale dela 15—30 Iunie a. c.
Inscrieţi-vă din vreme la
AGENŢIA WAGONS-LITS | COOK
Iaşi Piaţa Unirei 1

Vopsirea părului

prin metodă nouă. Culori naturale

Coafor Demek S-sor Carol Podrazki

STR. LAPUŞNEANU

TESTA

OBSERVAŢI TABLETA

SUPRIMĂ DUREREA

Antineuralgic-neîntrecut

MIGRENE-RĂCELI-FEBRĂ
DURERI DE DINŢI
REUMATISME-JUNGHIURI

Viaţa plină de sănătate şi vigoare prin

Depozit:
FARMACIA Dr. BECEANU
Piaţa Halei

Corpul Portărelor Tribunalului Iaşi
PUBLICAŢIE DE VÂNZARE No. 92
Anul 1935, luna Iunie ziua 7

Se publică spre cunoştinţa generală că conform adresei Jud. O ol II Mixt Iaşi, No. 13558|935 se va vinde prin licitaţie publică în ziua de 22 Iunie 1935, ora 10 dim. averea mobilă sechestrată cu Procesul Verbal No. 1118 1930, de la debitorul Iosub Segal din Iaşi str. Stejar No. 28, la pretenţia Societăţei Hatmanul Nicoară din Iaşi următoarea avere şi anume: 1. Două vaci roşi-afumat fără viţel cu coarnele un lateţă şi alta tapoşă; 2. Două vaci roşii fără viţel cu coarnele tapoşe, vaciile având lapte.

Vânzarea se va face în Iaşi Piaţa Halei pe bani gata şi în asistenţa comisarului respectiv.

Şef Portărel, BAZALI
Secretar, D Stancov

Pentru premii la elevii şcoalelor primare se recomandă: „SIMBOLUL EDUCAŢIEI A COPIILOR DIN ROMÂNIA" şi „SFATURILE INVĂŢĂTORULUI CU SĂTENII".

Ambele ucrări de d. Victor Munteanu publicist.

La librăria „SOCEC" cu preţ redus de 5 şi 10 lei

NOVAL
SUPRIMĂ DUREREA

Prefectura Judeţului Iaşi
PUBLICAŢIE Nr. 10102
1935 Iunie 1

Se aduce la cunoştinţa celor interesaţi, că în ziua de 18 Iunie 1935, orele 12, se va ţine în localul Prefecturii de Judeţ, situată în str. Palat Iaşi, licitaţiune publică cu oferte închise şi sigilate pentru aprovizionarea cantităţei de 190.000 kgr. (19 vagoane) păcură de ars necesară încălzitului şi iluminatului încăperilor Prefecturei şi serviciilor ei pentru iarna 1935/36.

Licitaţia se va ţine în conf. cu art. 88—110 incl. din Legea Contabilităţei Publice, Reg. O. C.L. normelor publicate în M. O. No. 127 din 4 Iunie 1931.

Toate persoanele, cari vor lua parte la licitaţia, vor depune pe lângă ofertă şi o garanţie de 5 la sută din valoarea furniturii oferită, iar oferta se va face numai în conformitate cu caetele de sarcini, cari pot fi văzute în fiecare zi dela ora 11—12 a. m. în localul Prefecturii din str. Palat.

Prefect, T. ZPA

Scrisori din Slănicul Moldovei

- Perla Moldovei în 1935 -

Slănic Moldova, Iunie 1935

Slănicul din Moldova — localitate minunată—înconjurat de munţi şi acoperit de umbra codrilor, este cea mai veche şi cea mai strălucită staţiune balneară din România.

Legenda spune, că acum 135 ani, la 20 Iulie 1800, Serdarul Mihalache Spiridon, aflându-se la vânătoarea de urşi şi de cerbi, a fost cel dintâi care a zărit zbucnind din stâncile ameţitoare, isvoarele de ape minerale, astăzi atât de bine-făcătoare şi dătătoare de viaţă, pentru atâţia suferinzi.

Bogată prin mulţimea apelor şi neîntrecută prin eficacitatea lor, această localitate se poate socoti cu drept cuvânt, cea mai importantă şi vrednică staţiune balneară din ţară, cu atât mai mult, cu cât mijloacele pentru trai s'au redus la cel mai minim posibil, iar confortul întrece cu mult, nu puţine din marile staţiuni balneare streine.

Se ştie că altă dată, numai un număr restrâns de persoane au avut norocul să se poată apropia şi să guste farmecul Slănicului; astăzi însă lucrurile sunt schimbate, — toate clasele sociale pot participa, începând ca cele mai bogate şi sfârşind cu cele mai sărace şi nenorocite.

In afară de aceasta, Epitropia Sft. Spiridon, reprezentată prin d-nii C. Rusovici, N. Bădulescu şi dr. Vasiliu, îşi dă toate silinţele ca să atragă, prin fel de fel de înlesniri, îmbunătăţiri, etc., cât mai numeroşi vizitatori. Mai mult, s'a luat obiceiul că'n toţi anii, unul sau mai mulţi domni Epitropi să vie la Slănic, şi prin muncă neobosită să facă tot ce se poate face, pentru ca lumea să fie mulţumită şi staţiunea să progreseze.

Acelaş lucru trebuie să spunem şi despre tot personalul administrativ al staţiunei în frunte cu vigilentul adm. general V. Niculescu.

Cât priveşte serviciul medical al băilor, apoi e deajuns să amintim că'n capul acestui important serviciu se găsesc medici specialişti şi profesori ai facultăţii de medicină din Iaşi, printre cari d-nii C. Tudoran, Mironescu, etc. —pentru ca fiecare să fie convins că se fac adevărate excese de muncă, ba chiar sacrificii, pentru ca conştiinciozitatea să domnească în totul.

...Şi dacă aşa stau lucrurile, —şi aşa stau— apoi nu e datoria tuturor oamenilor de bine ca să încurajeze cât mai mult Slănicul, renunţând de a mai duce milioanele ţărei la toate băile străinătăţei, în detrimentul fermecătoarelor noastre staţiuni balneare ?..

M. Miereanu-Iaşi

„Expoziţia Sănătăţii" din Parcul Carol

(Continuarea din pag. 1-a)

Roşie a Romîniei lei 12.164.864, pentru combaterea tuberculozei lei 114.066395 pentru întreţinerea bolnavilor în staţiuni şi combaterea altor boli sociale lei 32.277.304 pentru Ocrotirile Sociale lei 13 675.230; iar Epitropiei Sft. Spiridon Iaşi, i s'a atribuit lei 47.673.244.

Am văzut deabia atunci că autograful d-lui dr. I. Costinescu Ministrul Sănătăţii:

„Cine dă la Loterie dă pentru sănătate şi cultură", placard care tronează ca un simbol la intrarea în stand, este pe deplin justificat.

*

Se cuvine de subliniat amănuntul interesant pentru noi ieşenii, că aşezămintele Sft. Spiridon au luat cotă îndoită celei alocate aşezămintelor spitaliceşti din Bucureşti.

De ce ?..

Fiindcă Epitropia Sft. Spiridon are partea ei de fondatoare a Loteriei de Stat.

*

Ne-am simţit obligaţi să încrestăm impresiile de mai sus.

Dr. Ygor

Strandul Iaşilor

Basinul de înot se deschide Sîmbătă

„Strandul Iaşilor" şi-a anunţat deschiderea oficială cu bazinul de înot şi plajă, pentru *Sâmbătă 15 Iunie cr.* Actualmente, se lucrează cu asiduitate la ultimele îmbunătăţiri ce s'au proectat.

Bazinul de înot a fost refăcut şi betonat, iar debitul de apă a fost mărit, cantitatea de nisip depe plajă, deasemenea considerabil mărită. S'au făcut apoi noi cabine şi bărci, iar cele vechi au fost renovate.

In dosul cabinelor doamnelor s'a amenajat o nouă plajă, care va servi pentru cura copiilor săraci din localitate.

In vara acestui an, Soc. „Străodul Iaşilor" va primi 600 copii săraci, cari vor fi întreţinuţi şi îngrijiţi gratuit.

Tot în dosul cabinelor doamnelor se află un teren de aproape 4 ha., mlăştinos şi murdar. Terenul a fost cumpărat de soc. şi va servi la amenajarea unui stadion sportiv uriaş.

Intâlnind pe d. Mocanu, — administratorul strandului — d-sa ne relatează că actualmente se lucrează la asanarea terenului. Apoi se vor construi tribunele, în care vor încăpea 20 25.000 spectatori

In mijloc se va amenaja un teren pentru foot-ball, rugby etc. iar împrejurul lui se va amenaja o pistă, care va servi pentru cursele de b ciclete şi motociclete.

Intrarea la acest s adion va fi pe la Prefectura de judeţ. Lucrările continuă cu febrilitate şi se speră că până la toamnă să fie totul gata.

E într'adevăr o iniţiativă frumoasă şi nu ne îndoim că ieşenii vor răsplăti cum se cuvine munca animatorilor,

V. G.

Automobilul blindat

al preşedintelui Roosevelt

O fabrică din Buffalo a construit două automobile blindate. Maşinele sânt lucrate dintr'un metal foarte rezistent iar geamurile sânt făcute dintr'o sticlă incasabilă, prin care nu poate trece nici glonţul de armă. Lângă locul şoferului este montată o mitralieră, care poate fi manevrată în toate direcţiile.

Cele două automobile blindate au fost trimese la Washington. Unul va servi pentru d. Roosevelt, iar celălalt pentru Edgar Hoover, şeful siguranţei americane, care însoţeşte în toate călătoriile pe preşedintele Statelor-Unite.

In felul acesta există siguranţa că nu va putea reuşi nici un atac asupra automobilului presidential.

Apeluri fiscale

Mâne Joi 13 Iunie la Administraţia financiară se judecă următoarele apeluri fiscale:

D. Gherculescu str. L. Catargiu, B. Antonescu str. Sărărie, A. Crediniciuc Sărărie, Eufr. Croitoru Aleia Ghica-Vodă, F. Grünberg str. Lascar Catargiu, R. Dreilingher str. C.-Vodă, C. Dumbrava str. I. G. Duca, Maria Maximov str. Sărărie, M. Codreanu str. Sft. Atanase, I. Picovschi str. Sft. Atanase, Vilhermina Grünberg str. Brătianu, N. Păun str. Golia, Poreki str. C. Negri, M. Orenştein str. Cucu, D. Cornicioiu Şos. Naţională, A. Abramovici str. Săulescu, Gr. Lupaşcu cart. R. M. S., R. Ţighiliu str. Păcurari, Al. Apăscăriţei str. Florilor, I. Segal, Păcurari, I. Forşt str. Grigoraş, T. Goian str. Bălăreu, Miron Pavel str. Bălăreu, E. Climescu str. Zugravi, C. Toma str. Păcurari, I. Berghiceanu Com. Popăuţi, C. Caciuc Popăuţi, L. Leonardo str. Pralea, I. Vahrman str. Col. Langa, C. Mărgărint Şos. Nicolina, Gh. Iancu, Nicolina, H. Feurştein Nicolina, I. Lipşa Păcurari, C. Rolea str. Eternitate, I. Popescu str. Eternitate, I. Popovici Bl. Brătianu, A. Goldştein I. C. Brătianu, S. Veinştein str. Ştefan cel Mare.

Pînea s'a ieftenit brusc

fiindcă s'a spart Cartelul Brutarilor

De vr'o 10 ani, brutarii cartelaţi ne-au speculat fără îndurare. Singur brutarul Lupu din strada Elena Doamna n'a vroit să intre în cartel. De 10 ani d. Lupu vinde cu un franc mai ieftin pâinea. La sifoane d. Lupu ia 2 lei sifonul mare şi un leu sifonul mic. Cartelul fabricelor de sifoane ia dublu. Câte n'a avut de suferit bietul Lupu! Procese peste procese, şi înscenări peste înscenări.

De o săptămână exemplul lui Lupu îl văd imitat de o mulţime de brutari de la hală, din str. Cucului, dela Nicolina şi Socola.

Lumea cumpără pâinea cu 6 şi 5 lei. Tot Iaşul trebue să aducă laude d-lui Ionel Frühling ajutor de primar, căci a spart cartelul brutarilor. Domnul I. Frühling va fi duşmănit de 50 brutari speculanţi, dar va avea conştiinţa că a salvat zeci de mii oameni nevoiaşi cari-i sunt recunoscători. Noi cetăţenii oraşului îl felicităm.

Ce bine ar fi să se spargă toate carteluri e c a r e scumpesc viaţa.

V. TEODOREANU
profesor

Informaţii

x *Maillot-uri (burtiere)* pentru doamne din elastic calităţi superioare, fără cusutură, fără balene, uşoare pt. vară, se găsesc de vânzare numai la mag. „DOAMNA".

x *D'. Dr. L. Iacoby* fiind complect restabilit în urma operaţiei suferite, şi-a reluat consultaţiile pentru boli de copii şi sugari zilnic dela 3-7.

x Expoziţia de lucru de mână, desemn şi ţesut a Şcoalei Normale de Conducătoare de grădini de copii din Iaşi str. Carp No. 2 este deschisă dela 8—16 Iunie a. c. între orele 10—1 dim. şi 16—19. Se găsesc de vânzare obiecte bine confecţionate şi cu preţuri modeste.

x „ZIARUL ACŢIUNEA" din Galaţi cu prilejul a 5 ani de apariţie zilnică a scos un frumos număr festiv conţinând 100 pagini de material variat şi interesant.

„Acţiunea" festivă este închinată M. S. Regelui, cu ocazia aniversării a 5 ani dela restauraţie; (data coincide cu apariţia gazetei).

Urăm confratelui din Galaţi, o existenţă cât mai lungă.

Bilanţ teatral 1934 - 1935

(Continuarea din pagina 1-a)

Un spectacol care n'a isbutit să treacă rampa a fost *„Sfârşitul Sodomei"* de Sudermann.

Spectacolul muzical al celei de a doua jumătăţi a stagiunei l'a constituit opereta *„Dunărea Albastră"* cântată în reprezentaţie cu tenorul Constantin Stroescu. Un spectacol de mare montare, cu multă figuraţie şi bogăţie de costume şi decor — care, n'a avut totuş succesul scontat. A întrunit 16 spectacole.

Ne apropiem de sfârşitul stagiunei şi trebuie să înregistrăm frumosul succes recoltat cu comedia bulevardieră *„Aventura dela No. 7 bis"*; de reuşita din toate punctele de vedere a spectacolului clasic *„Andromaca"*; de izbutita realizare a piesei *„Omul fără identitate"*, scrisă de gazetarul Valeriu Marcare.

Premiera sfârşitului de stagiune a fost piesa într'un act *„Acelaş dar altul"* de Gallar şi piesa originală *„Visuri americane"* de d-na Profira Sadoveanu-Popa. Spectacole de eşec.

Bilanţul stagiunei trecute, din punct de vedere financiar se soldează cu un excedent de 39.000 lei şi acoperirea cu suma de 143.000 lei a unor deficite restante care grevau instituţia.

Trebuie să mai adăogăm bilanţului activ şi turneele în număr de trei, făcute sub egida teatrului cu piesele: „Domnişoara de Ciocolată" de Adrian Pascu şi Raoul Sculy, „Nunta lui Figaro" „Tatăl" şi „Aventura dela No. 7 bis"...

Proecte de viitor

Stagiunea 1935—1936, dacă „Luna Iaşilor" va deveni fapt îndeplinit, se va inaugura la 15 Septembrie. Asupra spectacolului de deschidere, în ultimul consiliu, când s'a pus chestiunea alcătuirii repertoriului, au fost oarecari divergenţe. In concluzie s'a stabilit: stagiunea se va deschide sau cu *„Trandafirii roşii"* de Zaharia Bârsan, sau cu un ciclu din canzonetele lui Vasile Alexandrii. (*„Sandu Napoilă"*, *„Barbu Lautaru"* *„Herşcu Boccegiul"*, etc.) Vor urma, în ordinea care se va stabili la timp, piesele; *„Scrisoarea"* de Somerset Maugam, *Gaudeamus Igitur"* de Leonid Andreev, *„Mai mult decât dragostea"* de Buss, *„Umbra de după uşă"* de Stefani. Aceste piese s'au repetat în primăvară şi au decorurile gata construite.

S'a mai stabilit următorul repertoriu: *„Visul unei nopţi de vară"* de Shakespeare în traducerea maestrului Gh. Topârceanu; *„Hamlet"* de Shakespeare într'o traducere revizuită de maestrul Mihail Sadoveanu; *„Martira"* de Richepin, în adaptarea maestrului Mihai Codreanu; din repertoriul original românesc: *Ministrul fără portofoliu"* de Arcadie Baculea; *„Jucării sfărâmate"* de Caton Teodoreanu; apoi se vor relua: *Coana Chiriţa în provincie"* şi *„K r Zuliaridis"* de V. Alexandri; *„Scrisoarea pierdută"* de Carageale; *„Moşnenii"* de Sandu Teleajen şi *„Baba Hârca"* într'o nouă inscenare.

Repertoriul mai însumă: populara operetă *„Vagabonzii"* (singurul spectacol muzical din stagiune); *„Domino"* de Marcel Achard; *„Jucăm cum se poate"* de Climburg; *„Weckend"* de Noel Coward; *„Mielul săracului"* de Ştefan Zweig; *„Rouge"* de Henry Duvernois.

Se vor relua apoi din succesele stagiunilor precedente: *„R. U. R."*, *„Sonata Kreuzer"*, *„Micuţa Peg"* şi *„Gelozia"*.

Din repertoriul pentru „Teatrul de copii" s'au ales spre reprezentare *„Căciuliţa roşie"* de Radu Gir, *„Ivan Turbincă"* de Adrian Pascu, căruia i se va relua şi pieseta *„Capra cu trei iezi"*.

In linii generale acesta este repertoriul viitoarei stagiuni a teatrului nostru. O formă definitivă repertoriul îl va lua deabia la 10 August când consiliul de administraţie al teatrului se va întruni în şedinţă spre a stabili şi modalitatea de joc la Chişinău şi Cernăuţi, municipii rămase fără teatru de stat.

*

In cadrul stagiunei viitoare Teatrul Naţional va organiza şi un grandios spectacol comemorativ închinat lui *Matei Millo*, marele înaintaş al teatrului românesc. Se împlinesc o sută de ani de când Matei Millo a urcat pe treptele scenii (1836). Spectacolul va fi o reconstituire istorică şi în acest scop se vor face cercetările cuvenite pentru a se putea alcătui programul serii comemorative.

*

Repetăm: am redat pur informativ ceiace a însemnat stagiunea trecută a teatrului nostru, cât şi proectele pentru stagiunea care vine. Ne rezervăm dreptul de a discuta ulterior, atât realizările trecute, cât şi cele în stare de proiect...

H. BURILEANU

Eg Gii pentru antilopă, e metoda ideală pentru încălțămintea de antilopă și nubuc.

Funcționarul Dumitrașcu era neurastenic?

Cîteva lămuriri în jurul sinuciderei

Zguduitoarea tragedie întâmplată in Nicolina, încă preocupă întreg cartierul cât și pe funcționarii tribunalului local.

Și nici până astăzi nu se cunosc precis adevaratele cauze, care l-au determinat pe funcționarul C. Dumitrașcu să-și curme viața.

După cum am relatat, Dumitrașcu a fost mai mulți ani practicant la tribunalul local, secția III-a. Concomitent cu această funcție, el urma și cursurile școalei comerciale superioare, depe lângă liceul „Mihai Kogălniceanu". Venindu-i timpul de armată, Dumitrașcu s'a dus să-și facă datoria către țară. A urmat și cursurile școalei de ofițeri de unde a eșit cu gradul de sublocotenent în rezervă.

Apoi a intrat cu serviciul în poștie, la secția administrativă. Dar aici nu s'a acomodat și a preferat să reintre în vechea funcție dela tribunal.

C. Dumitrașcu era un funcționar bun, din care cauză era iubit și apreciat de superiorii săi.

Avându-se în vedere calitățile sale, șefii lui l-au propus spre definitivare, lucru ce s'a înfăptuit cu o lună de zile înainte de a se sinucide.

Acest fapt a fost sărbătorit într'un cerc de prieteni, cu care ocazie Dumitrașcu ar fi zis că e fericit că și-a ajuns ținta și nu dorește decât să ducă o viață lipsită de griji.

Ni se mai relatează că Dumitrașcu era un băiat timid și serios. Toată ziua și-o petrecea muncind, dimineața la școală, după masă la tribunal. Ducea o viață de muncă intensă, dar nu se plângea. De multe ori era văzut abătut. In ochii lui se vedea că are ceva pe suflet.

La fel s'a purtat și'n armată. Odată, doctorul regimentului l-a luat în cercetare. In urma examenului medical, doctorul s'ar fi exprimat că *Dumitrașcu e bolnav de neurastenie* și ar fi bine să fie păzit.

Odată, într'un cerc de prieteni, Dumitrașcu s'a exprimat că vrea să moară. A încercat chiar, dar arma n'a luat foc.

—„*Ce să fac? — zicea el adeseori — îmi vine să mă sinucid. Nici eu nu știu dece!*

In ziua dramei, Dumitrașcu a băut niște vin. Spre miezul nopții a venit acasă abătut. Cei din casă îi știau toanele și deaceia l-au lăsat în pace. După două ore, fratele său mai mic la găsit spânzurat in odaie.

După felul lui de comportare, se pare că Dumitrașcu nu era totdeauna stăpân pe actele sale, și s'a sinucis într'un acces de neurastenie.

De vre-o cauză sentimentală, nu poate fi vorba. Toți cunoscuții și prietenii lui, ne relatează că ducea o viață retrasă și n'a fost văzut niciodată în tovărășia unei femei.

Virgil G;

Vara 1935 2 mari călătorii colective la băile **cehoslovace** aranjate de Org. mondială de voiaj **Wagons Lits-Cook**

I-ul voiaj: 30 Iunie—29 Iulie
Al II-lea voiaj: 31 Iulie—31 Aug.

cu trenuri rapide speciale.—Durata curei 28 zile. Vagoane cu paturi cl. II-a și III-a.

Toate plățile pentru voiaj, cură și ședere în Cehoslovacia se primesc aci în Lei.

Pentru devise la cursul Băncii Naționale a se adresa la

WAGONS LITS | COOK

IAȘI, Piața Unirei 1

Cereți informațiuni și prospecte.

Informațiuni

x *Serviciul veterinar superior* a înaintat parchetului o reclamație privind serviciul veterinar al municipiului.

Se arată că, cu prilejul unei inspecții făcută la acel serviciu, s'ar fi constatat lipsa unor dosare de contravenție.

Se aduc în această afacere învinuiri funcționarului Troacă Marin secretarul acestei instituțiuni.

Reclamația a fost deferită pentru cercetări cabinetului 4 de instrucție.

x D-na Magda Oglinzeanu din cartierul P. Bogdan nr. 35 s'a plâns poliției că este amenințată de vecinele ei Olga Hrițcu, Prolira Dobrea și Ana Grosu. Se cercetează.

x SECETA!— In județul Fălciu bântuie o secetă cumplită. Recolta păioaselor este compromisă. Vitele n'au ce mânca. Din cauza lipsei de nutreț, câteva vite au fost împușcate, spre a nu suferi de foame. Cele mai multe sânt trimise la abator.

x INTRE VECINE... D-na Rozalia Horia din str. Gospodari nr. 11, a reclamat poliției pe proprietara ei, d-na Maria Brebenel, dela aceiaș adresă.

Chiriașa se plânge că d-na Brebenel ar fi bătut-o. Ea a cerut să fie examinată de medicul legist.

Examenul medicului a constatat că d-na Horia are leziuni provocate de un corp contondent.

Actele vor fi înaintate azi parchetului.

x PERCHEZIȚIE POLIȚIENEASCĂ. — D. comisar Mihoci dela biroul judiciar, a făcut o percheziție la domiciliul d-nei Olga Etensohn zisă Dima din str. Perju. Ea a fost învinuită că ar fi ascuns lucruri pe care le-a furat împreună cu concubinul ei Al. Tochilat.

Percheziția a avut un rezultat negativ.

x Duminecă 23 Iunie va avea loc în sala festivă din palatul Muncii, un festival artistic, și o conferință medicală, pe care casa de asigurări sociale o organizează pentru asigurați.

x Am relatat că un grup de studenți independenți dela universitatea ieșană, au luat inițiativa formării unui front democratic studențesc. Ei au făcut propuneri de colaborare, tineretului național-țărănist și liberal-georgist din localitate.

Se așteaptă în prezent răspunsul acestor grupări.

x Domnii Membrii ai *Societăței de Medici* și *Naturaliști* sunt rugați a lua parte la Ședința Științifică ce va avea loc *azi Miercuri 12 Iunie a. c.* la ora 8 jum. seara, în palatul Societății, din Str. I. C. Brătianu (Muzeu).

x Cetitorii noștri din provincie, care au strâns bonurile de premii din seria 60-a sunt rugați a le trimite în plic închis la Ad-ția ziarului „OPINIA" anexând 7 lei în mărci poștale.

Deasemenea, abonații din provincie vor primi bonul după ce vor trimite 7 lei în mărci poștale.

Situația grea a muncitorilor din industria textilă

Un demers la Camera de Muncă

O numeroasă delegație de salariați industriali, dela fabricile textile din localitate, s'a prezentat ieri la Camera de muncă, aducând la cunoștință o serie de vexațiuni și ilegalități ale patronilor, la care sunt supuși muncitorii.

Salariații textili se plâng că patronii abuzează de o anumită situație, scăzând mereu salariile și concediind pe muncitori.

In petiția adresată Camerei de Muncă, se arată că traiul muncitorilor din industria textilă a ajuns imposibil, salariul mereu în scădere, nefiind suficient măcar pentru mâncarea zilnică.

Președintele Camerei de Muncă d. N. O. Mărgărint a ascultat păsurile muncitorilor, promițând delegației că se va ocupa de această chestiune.

Reclamația lucrătorilor textili urmează a fi pusă în discuția comitetului de direcție al Camerei și probabil pe Duminică vor fi convocați industriașii și lucrătorii textili, pentru a se pune în discuție cele reclamate.

d. zelea

Demersul demnitarilor în favoarea Iașului

Parlamentarii guvernamentali și demnitarii ieșeni, în frunte cu d. ministru Victor Iamandi, s'au prezintat ieri în audiență d-lui prim-ministru G. Tătărescu.

Delegația ieșană a cerut să se acorde ajutoarele necesare pentru Iași: fondurile pentru apă, pentru terminarea construcțiilor universitare, petnru Spiridonie, etc.

D. Tătărescu a promis că va face tot posibilul pentru a împlini cererile Iașului.

Aceiaș delegație s'a prezintat și d-lui Dinu Brătianu, care deasemenea a promis că va interveni în favoarea capitalei Moldovei.

Se afirmă că demnitarii ieșeni ar fi decis să demisioneze în bloc, in cazul când cererile Iașului nu vor fi satisfăcute nici de da'a aceasta.

x La Seminarul „Veniamin".— Se aduce la cunoștința celor interesați, că la Seminarul „Veniamin Costache" Iași, pentru anul școlar 1935/1956, sunt vacante 30 locuri de solvă în clasa I-a.

Pentru ocuparea acestor locuri, se va ține concurs la Seminar, între 21-25 Iunie și 1-5 Septemvrie 1955.

Informații pentru înscriere se dau la cancelaria școlii, în fiecare zi de lucru, între orele 10-12 dimineața.

La hramul Mînăstirii Neamțu

Mitropolitul Maximos a hirotonit un preot

Săptămâna trecută, chiriarhul Moldovei însoțit de P. S. S. Vicarul Grigorie și diaconul Gr. Panțiru, a călăuzit pe I. P. S. Mitropolit Maximos și aghiotanții săi P. C. arhimandrit Andomantis, directorul Sf. Sinod Patriarhal din Constantinopol și P. C. presbiter Moraitachis,—la M-rea Neamțu.

P. C. Arhim. Valerie Moglan în fruntea unui sobor de preoți, le-a făcut o frumoasă primire oaspeților.

A doua zi s'a sărbătorit cu mare fast hramul Mânăstirei Neamțu.

Serviciul religios a fost oficiat de un sobor de 30 preoți în frunte cu I. P. S. Mitropolit Maximos, P. S. S. Vicar Grigorie și diaconul Panțiru. Cu acest prilej Mitropolitul Maximos a hirotonisit ca preot pe diaconul Calistru Haidamac, care urmează ca zilele acestea să fie instalat stareț la M-rea Cetățuia.

După serviciul divin clerul a ieșit în fața Mânăstirei unde erau prezenți peste 30.000 credincioși. In aghiazmatar s'a sfințit apa și apoi I. P. S. Mitropolit Nicodem s'a urcat pe tribună și a grăit poporului.

Ia apoi cuvântul I. P. S. Mitropolit Maximos, care arată că biserica ortodoxă română este steaua ortodoxiei.

A urmat o agapă frățească în salonul stareției.

La M-rea Varatec

In mașini, înalții oaspeți au purces spre mânăstirea Varatec.

Cele câteva sute de maice le-a făcut o primire frumoasă. Mânăstirea era împodobită cu brad, covoare și flori.

Stareța Evghenia Ionescu a prezentat oaspeților crucea și evanghelia, după care au intrat în biserică unde protopopul Manoilescu a ținut o inimoasă cuvântare. A vorbit apoi I. P. S. Mitropolit Nicodem, făcând un istoric al mânăstirei; iar la urmă a luat cuvântul Mitropolitul Maximos al Halchedonului care a adus elogii chiriarhului Moldovei.

CR SPIRU

Fiorosul bandit Turel Murariu în fața juraților din Dorohoi

150 persoane implicate și 200 martori

Dorohoiu 12.— In ziua de 15 Iunie crt. se deschide la Dorohoiu sesiunea de vară a curții cu jurați. Curtea va fi prezidată de d. Octav Pinescu, președintele tribunalului Dorohoiu. Ministerul public va fi reprezentat prin d. procuror Iancu Popescu

In această seziune se va judeca și procesul renumitului bandit Turel Murariu, care timp de 10 ani a terorizat nordul Moldovei și de a cărui capturare am scris la vreme.

In loviturile date de acest bandit sunt implicate 150 persoane mare parte din ei gazde; deasemenea vor apare la acest proces 200 martori.

•

Congres cuzist.— Pentru ziua de 16 Iunie crt. se anunță un congres cuzist la Dorohoiu. Vor lua parte d-nii A. C. Cuza, Gh. Cuza și Nichifor Crainic.

S. Sandy

Pregătirea Premilitară

INȘTIINȚARE

Se aduce la cunoștința tinerilor premilitari aparținând de inspectoratul P. P. al Municipiului Iași, următoarele:

— Ședințele de pregătire premilitară se închee la 1 Iulie a. c., și reîncep la 1 Sept. a. c.

— Tinerii ale căror școli (Facultăți, școli secundare), iau vacanță în cursul lunei Iunie, și cari pleacă din localitate fiind din alte orașe sau comune, sunt obligați a se înscrie la Subcentrele de pregătire premilitară respective localităților, unde vor frecventa ședințele.

— La redeschiderea școalelor în toamnă, când tinerii revin la Subcentrele locale, cărora aparțin, vor prezenta dovezi semnate de Șefii Centrelor, că au frecventat regulat restul ședințelor din luna Iunie a. c. și eventualele ședințe din Septembrie și Octombrie a. c. la Subcentrele din localitățile unde au petrecut vacanțele.

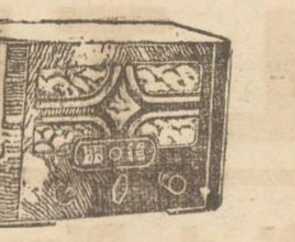

PHILIPS

Tip. 521 A. și
Tip. 521 U

„Octoda-Super." p. curent alternativ. Aparat ușor reglabil de o formă compactă și un preț moderat. Acest receptor este înzestrat cu octoda, care asigură un randament uimitor și o redare superioară.

Tip. 521 U. *acelaș ca mai sus însă pentru curent continuu și altenativ.*

Singurul depozit pentru Iași

RADIO MERCUR

Str. Lăpușneanu No. 40

O cearta în strada Uzinei

Am relatat la timp cazul d-lui Gr. Roșca, chiriașul d-lui Iosif Blidea din str. Uzinei.

D. Roșcă l'a bătut pe d. Blidea și l-a amenințat cu moartea, fiind înarmat cu un topor. Vecinii au reușit să-l dezarmeze și să-l scape pe d. Blidea dela o moarte sigură.

La ancheta polițienească d Roșca a declarat că proprietarul Blidea ar fi făptuit câteva crime, iar cadavrele... sânt îngropate în curte! Dacă se vor face săpături.—spune d. Roșca—s'ar da peste câteva cadavre.

Ancheta este în curs.

Proces literar

Peste câteva zile va avea loc în sala „Phoenix" un proces literar, asupra romanelor „Apărarea are cuvântul" și „Cazul d-nei Predescu", de tânărul scriitor Petre Bellu.

Vor lua cuvântul fruntași ai baroului local și câțiva publiciști.

La desbateri va asista și *d. Petre Bellu,* care va semna și autografe în localul librăriei „Socec".

Procesul literar este organizat de asociația funcționarilor particulari.

Examenul de diplomă la seminar

La Seminarul „Veniamin Costache" din localitate a început examenul de diplomă pentru absolvenții seminarului, pe ziua de 10 Iunie, ora 8 dimineața.

Președinte al comisiunei examinatoare este dl. Profesor Universitar Const. N. Tomescu dela Facultatea de Teologie din Chișinău, iar membrii: Preot. I. Negoiță directorul seminarului, Preot. Prof. N. Donoș, Prof. Gheorghiu și Prof. D-tru Barbu.

Până în prezent s'au dat lucrările scrise; iar astăzi 12 Iunie, c. r. ora 10 a. m. începe examinarea orală.

x **Contra durerilor musculare, articulare, sciatice** de natură reumatică sau gutoasă, întrebuințați **Frantzbrandwein Mentoformic Dr. Ratianu** aprobat de Consiliul sanitar Superior. Alină durerile redând buna dispoziție. Depozit Farmacia Dr. Ratianu Iași, Cuza Vodă 48.

Congresul profesorilor de geografie

In zilele de Duminică 16 și Luni 17 l. c. se va ține la Soroca congresul din anul acesta al profesorilor de geografie.

D-rele, d-nele și d-nii profesori de geografie, sunt invitați a participa în număr cât mai mare.

Plecarea din Iași Sâmbătă seara cu acceleratul de Chișinău la ora 21.05.

Pentru orice relațiuni, a se adresa „Laboratorului de Geografie".

Prudența este mama înțelepciunei!

Controlați-vă sănătatea!

Analiza urinei este în mare parte certificatul sănătăței Dv. Prin analiza urinei medicul vă poate arăta ușor drumul cel mai scurt la perfecta sănătate. Deci înainte de a pleca la băi sau de a începe o cură, faceți-vă analiza urinei în cele mai perfecte condițiuni la

Farmacia Dr. Beceanu

Instrucțiuni și vase speciale sterilizate la dispoziție.

BAILE MINERALE MOINEȘTI-BACAU

Cu apă minerală concentrată, puternic radio-activă, clorurată, sulfurată, bromurată, sulfotată și iodurată.

Bogată în sodiu, potasiu, calciu, magneziu, iod și litiu.

Indicate în: Reumatism, gută nevralgii, scrofuloză, rachitism, limfatism, metrită cronică, boli de piele parazitare și neparazitare, sifilis terțiar și boli nervoase.

Pensiuni extrem de eftine.

Altitudne 510-600 m. Parcuri bine amenajate, muzică, dans.

Excursiuni în împrejurimi frumoase.

REDUCERE DE 50% PE C. F. R.

1 IULIE—15 SEPTEMBRIE

Informațiuni la Primăria Moinești.

Informații

x POȘETE ALBE modele originale găsiți eftin la mag. „SURSA".

x *Pentru doamnele elegante.* Rochii de vară ultimele modele parisiene precum și un bogat asortiment de pardesie și mantile FULGARINE au sosit la marele magazin de lux „*FANTASIO*".

x *Mănuși de mătasă* pentru doamne calitățile cele mai fine, modele exclusive, albe și colorate au sosit la magazinul „DOAMNA".

x Părinți, îngrijiți-vă copiii slăbiți și anemiați de munca intelectuală (a școlii), dându-le *Siropul Iodoterat cu fosfor Werner,* specific pentru copiii anemici, rachitici și scrofuloși.

Preparat de Farmacia Werner—Iași. 2

DE VÂNZARE în str. Stejar 20, una casă compusă din două odăi, antret, bucătărie, șură și loc 1105 m. p. Preț foarte eftin. Adresa: F. Fairind str. Eternitate 24.

PERDUT Buletinul Biroului Populației Iași No. 30833 din 24 Noembrie 1921 pe numele Medvedi Haim din str. Căpitan Păun No. 19.

Cine il va găsi și va uza de el și nu-l va depune autorităților polițienești va suferi consecințele egei. Acest buletin se declară nul.

Cu Lei 2.80 numărul SANDALE ROMANE
Lei 220 PANTOFI PERFORAȚI
găsiți la magazinele
TEGRA
Str. Cuza Vodă 69
și str. Alexandri 1
Mare asortiment în pantofi de vară cu cele mai eftine prețuri

Cu jumătate preț

Mătăsuri simple și imprimate, voile georgete, marocaine, mongol, jer ettine, etamină de mătasă și ață, tobralco. Ivette, mouslin lainette, marchizette, olandă, zefiruri, dejalinuri pt. cămăși și pijamale, pânzeturi, atlas și satin pentru plăpumi, material pentru cercetași, cumpărați

LA RULETA

STR. I. C. BRĂTIANU 135 (vis-a-vis de Sft. Spiridon)

VIZITAȚI CORSETERIA **Fany Dunavetch** Str. Mărzescu 8

Aparate și borcane originale **Weck**

Frații Hirschensohn

STR. ȘTEFAN CEL MARE No. 2

Feriți-vă de imitațiuni

DENTISTUL **I. GOLȚMAN**

STR. CUZA VODĂ No. 62 (colțul Piața Unirei, intrarea prin boltă lângă Socec)

Execută lucrări moderne. Danturi complecte și parțiale cu material incasabil fără cauciuc

PREȚURI REDUSE

NOVAL SUPRIMĂ DUREREA

AZI și în zilele următoare **LA SIDOLI**

Oameni în alb

cu CLARK GABLE

Al doilea film

Magia neagră

Film de aventuri cu JACK HOLT și FAY VRAY

Complectare: JURNAL SONOR FOX

AZI la ROXY 2 filme de o egală valoare cu 12 și 8 lei intr.

Povestiri din Pădurea Vieneză

cu MAGDA SCHNEIDER, Wolf Albach Rety, Leo Slezak și Georg Alexander

Al doilea film **FLIRT** cu RAMON NOVARO

ULTIMA ORĂ

Aducerea osemintelor
lui Dimitrie Cantemir
Un mausoleu al Voevozilor moldoveni

Buc. 12.— In consiliul de miniştri de ieri, d. Tătărescu a înştiinţat că sânt aduse în ţară osemintele lui Dimitrie Cantemir, voevodul Moldovei.

Osemintele vor fi aduse pe vaporul „Principesa Maria", sosind la Constanţa Vineri sau Sâmbătă. Apoi, cu un tren special, moaştele glorioase vor sosi la Iaşi Luni 17 Iunie. In tren se vor afla şi câţiva membri ai guvernului.

Osemintele lui Cantemir-Vodă vor fi înmormântate provizor la Biserica Trei Erarhi. Se va clădi apoi un mausoleu special unde vor fi aduşi toţi foştii voevozi mari ai Moldovei. Curând se va anunţa un concurs pentru proectul de mausoleu; iar construcţia va începe în vara aceasta.

Şi d. Dinu Brătianu cere sancţiuni
în cazul d-lui col. Gabriel Marinescu

Bucureşti 12. — Ieri, la şedinţa „Casei partidului naţional-liberal", d. Gh. Tătărescu a cerut o întrevedere d-lui Dinu Brătianu. Şeful liberal a refuzat să acorde întrevederea cerută, pe motiv că trebue să plece la moşia d-sale din Drăgăşani. Şi într'adevăr, d. Dinu Bratianu a plecat aseară.

*

In cursul zilei de ieri, d. Dinu Brătianu a avut discuţiuni cu d-nii Inculeţ şi Franasovici, despre cazul d-lui col. Gabriel Marinescu.

D. Dinu Brătianu a dezaprobat categoric atitudinea prefectului Capitalei cerând sancţiuni exemplare.

Şeful liberal a precizat că e vorba de o chestiune de ordine în stat. Şi e un caz de demnitate pentru partidul liberal să impue respectul erarhiei şi prestigiul constituţional al partidelor.

Vizita d-lui Mihalache la Braşov
Părerea d-lui Maniu

Ieri dimineaţă, d. Mihalache s'a dus la Braşov şi a vizitat la spital pe d. M. Popovici. S'a discutat despre organizarea adunării naţ.-ţărăniste la Braşov, pentru Luni 17 Iunie.

Starea sănătăţii d-lui M. Popov ci este complect satisfăcătoare. Probabil chiar astăzi pacientul va părăsi patul.

*

Chemat urgent de d. Titulescu, d. Mihalache a trebuit să părăsească Braşovul, la prânz, cu automobilul.

La ora 2,45 a sosit în Braşov d. Iuliu Maniu.

Intrebat de ziarişti, fruntaşul ardelean a declarat că chestiunea prefectului Gabriel Marinescu datează mai de mult. Naravul din fire n'are lecuire, la d. col. Marinescu. Pe această chestiune, d. Maniu se declară în acord perfect cu atitudinea dârză a d-lui Mihalache. Dealtfel totul va fi discutat pe larg la întrunirea din Braşov, Luni 17 Iunie, când d. Maniu va face declaraţiuni importante.

D. TITULESCU
IA CONTACT CU ŞEFII DE PARTIDE

Bucureşti 12.—D. Titulescu a început să ia contact cu şefii de partide, ...ca şi cum ne-am afla într'o criză de guvern!

Ieri după amiază a avut a treia întrevedere cu d. I. Mihalache, în automobil, între Predeal şi Sinaia.

Ajuns la Sinaia, d. Mihalache a chemat la telefon pe d. Maniu, cu care a angajat o lungă convorbire.

Tot ieri, d. Titulescu a vizitat pe d-nii Dinu Brătianu şi Octavian Goga.

D. Titulescu va continua vizitele.

500 martori
în procesul P. Constantinescu-Iaşi

Chişinău 12. — Am anunţat că la 28 Iunie, Consiliul de război va judeca procesul de agitaţii comuniste intentat d-lui prof. P. Constantinescu-Iaşi.

Inculpatul a depus o listă de 500 martori, fruntaşi politici, intelectuali publicişti, muncitori,—din ţară şi străinătate.

In apărare s'au inscris peste 50 avocaţi din România, şi câţiva avocaţi din Anglia, Franţa Cehoslovacia etc.

Un proces interesant
la Chişinău
O criminală îşi recunoaşte vina şi totuş este achitată

Chişinău 12.—Eri s'a judecat la Curtea cu Juri din localitate, procesul Hanei Malca Rosenfeld şi al şoferului Poliacov, cari acum câteva luni au ucis pe mama vitregă a inculpatei.

A asistat un public numeros. Printre gazetari se afla şi un reprezentant al ziarului „Neues Wiener Journal". Apărarea a fost susţinută de către d-nii avocaţi Osvald Teodoreanu şi Stepancovschi. Partea civilă a fost reprezentată de d-nii avocaţi Averbuch şi Carol Steinberg.

Cei mai mulţi martori au depus defavorabil acuzaţilor—Tatăl inculpatei a cerut ca ea să fie condamnată la muncă silnică pe viaţă.

Hana Malca Rosenfeld şi-a luat toată vina asupra ei, căutând să-l scape pe Poliacov.

D. procuror G. Ionescu, a cerut o condamnare severă.

După pledoariile apărării, preşedintele Curţii a făcut un rezumat al desbaterilor. La ora 12 jum. noaptea, juraţii au intrat în deliberare, iar la ora 1 jum. au adus un verdict negativ, în baza căruia acuzaţii au fost achitaţi.

Verdictul a provocat enormă senzaţie în oraş. COR.

Atac cu narcotice
în trenul Bucureşti-Iaşi
O doamnă şi un funcţionar din localitate, jefuiţi

Un atac cu narcotice s'a produs astă noapte în accelleratul Bucureşti-Iaşi.

In dreptul staţiei Tecuci, într'un compartiment de clasa II-a, s'a urcat un călător. In acel compartiment călătoreau d-ra Elena Veruzi din localitate, str. Vasile Lupu 82 şi d. Th. Vasiliu, impiegat de mişcare în staţia Iaşi.

Noul călător a adormit pe aceşti doi pasageri cu un narcotic, apoi i-a jefuit de portofel, poşetă şi geamantane, după care a dispărut.

Victimele au reclamat cazul poliţiei gării Iaşi, care a început cercetări.

Agitaţia ceferiştilor
S'au suprimat complect primele

O vie agitaţie domneşte în rândurile funcţionarilor ceferişti.

Cauza este că ieri, a avut loc la Bucureşti o consfătuire a comisiunii de reîncadrare şi s'a hotărât suprimarea complectă a primelor personalului de mişcare şi comerţ.

Se svoneşte că d. Teodorescu, pres. asoc. „Staţia", a fost mutat disciplinar la Constanţa fiindcă a protestat contra acestei nedreptăţi.

Mii de funcţionari c. f. r. din toată ţara au pornit spre Capitală, pentru a protesta.

Informaţiuni

x „Curentul anunţă că în afacerea jrnudelor dela jandarmerie vor fi implicate şi alte persoane. Este vorba de câţiva căpitani şi plutonieri care au lucrat subt generalul Dumitrescu şi ar fi facilitat fraudele.

In acest sens d. general Manu, comandantul corp. II armată, a înaintat un raport ministerului armatei. Se afirmă că d. ministru Paul Angelescu va sesiza parchetul.

x Parchetul a pus în libertate pe tânărul Gh. Budiş din Bivolari care a încercat să atenteze la pudoarea tânărului Niculcea în grădina Copou.

Inculpatul a fost trimis în judecată.

x *Ceartă între soţi.* — D-na Elena Ciubotaru din str. Ipsilante, s'a plâns parchetului că în lipsa ei de acasă soţul ei Const. Ciubotaru a încărcat întreg mobilierul, părăsind domiciliul conjugal.

Reclamanta arată că soţul ei s'ar fi instalat într'o casă în str. Carpaţi No. 33.

Se fac cercetări.

x *Procesul lui Gh. Vintea.*— Cabinetul de instrucţie a dat ordonnanţă de urmărire în contra fostului perceptor Gh. Vintea, actualmente arestat la Galata, acuzat că a încercat să-şi asasineze soţia.

Inculpatul a depus o listă de peste 40 martori care urmează a fi audiaţi la proces.

Dosarul a fost înaintat Curţii cu juraţi.

x CONFERINŢE. — Blocul pensionarilor publici face cunoscut că conferinţele d-lor Gh. Ghibănescu şi V. Teodoreanu se vor ţinea la **Biserica Sfântu Ilie** strada Alexandri.

Domnul Ghibănescu va conferenţia **Vineri 14 Iunie ora 5 p. m.** având subiectul: Iefi şi pensii în evoluţia lor.

Domnul Teodoreanu va ţinea **Duminecă 16 Iunie ora 5 p. m.** cu subiectul: Privilegiile minorităţilor.

Intrarea liberă.

x *Bonurile de premii din seria 60-a, se preschimbă zilnic la administraţia ziarului „Opinia".*

x A fost trimis în judecată pentru delapidare, fostul perceptor municipal Petre Trofin din str. Nicoriţă.

Numitul este acuzat că şi-a însuşit aproape 100 mii lei din încasările de la contribuabili.

x In şedinţa de ieri a Comitetului *Blocului pensionarilor* s'a dat delegaţie de vice—preşedinţi următorilor membri:

D. Vasile Teodoreanu, Lascar Matasaru, Major Borciu avocat şi Caţichi preşedintele pens. C. F. R.

x Pe cale particulară sântem informaţi că d. Gh. Stamboliu, chestorul Iaşului, care se află în Capitală, şi-a depus demisia în mânele d-lui ministru Inculeţ.

x *Greva deţinuţilor dela Tg. Ocna.*— Se ştie că deţinuţii de a Tg. Ocna au declarat grevă, care durează dela 2 Iunie. Ancheta a stabilit că deţinuţii s'au pus în grevă, din cauza tratamentului din închisoare. Lipsa de higienă a transformat temniţa într'un focar de tuberculoză.

Se impun măsuri.

x Aseară a avut loc o întrunire la sectorul naţ.-ţărănist din cartierul Socola.

Au vorbit d-nii prof. Gh. Zane şi av. Mitică Lucan.

x In str. Eternitate s'a rupt un stâlp de electricitate al uzinei şi a căzut pe casa d-lui av. Petre Andarache.

Accidente de persoane n'au fost.

x VOALURI FINE şi toate articolele pentru mirese găsiţi la magazinul „DOAMNA".

Dr. D. Hornştein
Medic de Spital
Specializat la Viena
(clinicele profesorilor Neumann şi Hayek)
în boli şi operaţiuni de nas, gât şi urechi
Iaşi, str. Gh. Mârzescu 4
colţ cu str. Brătianu
Cons. 3—6
Telefon 357

Şiri poliţieneşti

AGRESIUNE.—La comisia I-a s'a prezentat d-na Rozalia Margulius din str. Zugravi nr. 13 şi a reclamat că a fost bătută fără motiv de d. Ştefan Nicoreac din acelaşi curte. Victima prezinta leziuni la cap.

DEVASTAREA UNUI LOCAL. — A fost condus la comisia I-a Ion Silirghiu din str. I. Creangă nr. 18, la cerinţa d-lui Moritz Leibovici, cârciumar din Bd. Ferdinand 29.

D. Leibovici declară că clientul s'a bătut în cârciumă şi a provocat stricăciuni.

FURT.—Femeia Vera Crăciun din serviciul d-lui Ghiulea, str. Bărboi nr. 6, s'a plins poliţiei, că un răufăcător s'a introdus în camera ei şi i-a furat 2 rochii, o scurtă de piele şi diverse obiecte de îmbrăcăminte.

Comercianţi atacaţi de bandiţi

Un atac banditesc s'a săvârşit în pădurea Cosminului de lângă Cernăuţi. O maşină în care se aflau patru comercianţi, a fost oprită de tâlhari. Bandiţii au furat dela comercianţii cernăuţeni Brnbaum şi Zorenstein suma de 150 mii lei şi dela Sechter şi Grünberg suma de 50 mii lei. Jandarmii au întreprins cercetări.

Candidaţi ieşeni
la Episcopia Aradului

Pentru ocuparea scaunului vacant de episcop la Arad, în afară de P. S. Grigorie Leu şi Arhim. Ciopron, mai candidează un distins cleric ieşan, arhidiaconul M. Luchian dela Mitropolia locală.

Eri a sosit la Iaşi o delegaţie a adunării eparhiale din Arad, cu însărcinarea de a lua contact cu candidaţii ieşeni.

Dorinţa bănăţenilor este ca locul de episcop al Ardealului să fie ocupat de un moldovean.

Inundaţii în jud. Neamţ

Piatra-Neamţ 12. — In ultimele zile au căzut în regiunea muntoasă a judeţului nostru ploi torenţiale, însoţite pe alocuri de grindină. Pe toată valea Bistriţei apele au venit mari, pricinuind pagube însemnate locuitorilor. COR.

x Siropul Iodotanic Dr. Ratianu aprobat de Consiliul Sanitar Superior, se recomandă cu mare succes copiilor lymfatici, anemici, scrofuloşi şi rachitici pentru purificarea şi regenerarea sângelui, înlocuind Untura de Peşte. Nu produce jodism. Depozit Farmacia Dr. Ratianu, str. Cuza Vodă 48.

Fuziune Cuza-Goga?

Ziarul „Zorile" anunţă ca foarte apropiată fuziunea Goga-Cuza. S'ar fi stabilit ca d. A. C. Cuza să fie preşedinte suprem, iar d. Goga preşedinte activ.

Vice-preşedinţi vor fi d-nii Nichifor Crainic şi Valjean; iar secretari d-nii Gh. Cuza şi Tilică Ioanid. Gruparea fuzionată va păstra titulatura cuzistă „L. A. N. C.".

Comerciant ieşan
condamnat pentru ultraj

Consiliul de Războiu din localitate a judecat azi dimineaţa procesul d-lui Moise Herşcovici din str. Vasile Lupu 35. El este acuzat că, acum câtva timp a ultragiat pe un agent perceptor din localitate, care venise să-i aplice sechestru, pentru o restanţă la plata impozitelor.

In urma rechizitorului d-lui comisar regal, Moise Herşcovici a fost condamnat la 2000 lei amendă şi 200 lei despăgubiri.

Arestarea
unui spărgător la Botoşani

Botoşani 12. — Poliţia locală a reuşit să captureze pe îndrăzneţul spărgător Ion Rotaru zis Tănase, care are la activ zeci de isprăvi. La locuinţa lui s'a găsit un bazar întreg de mărfuri şi obiecte furate. Deasemeni s'au găsit şi numeroase unelte de spargere.

Cu actele dresate, spărgătorul a fost înaintat parchetului local. *Coresp.*

Târgul de Sf. Petru
Cernăuţi

In timpul dela 29 Iunie până la 12 Iulie 1935 se va ţine la Cernăuţi iarmarocul tradiţional de Sf. Petru cu expoziţii agricole, industriale, comerciale, de meserii, a uzinelor electrice comunale, industrie casnică, de vânătoare, de pictură, precum şi serbări culturale, artistice, sportive şi distractive.

Comercianţii, agricultorii şi meseriaşii vor putea expune şi vinde mărfurile în standuri şi pe mese construite pentru acest scop în Piaţa Grigore Gh. Vodă. Vizitatorii beneficiază de reducere de 50% pe C. F. R. precum şi alte înlesniri.

Informaţiuni la Secretariatul General al comitetului Cernăuţi, Primăria Municipiului str. Alba Iulia, camera 31.

Scandal la o sinagogă din localitate

Două reclamaţii au fost făcute ieri parchetului, în legătură cu un scandal întâmplat la sinagoga din str. Salhana.

Prima reclamaţie introdusă de comerciantul Nuhăm Weisman din str. Salhana, care îndeplineşte oficiul de cantor la sinagogă.

Acesta s'a plâns că n'a fost lăsat să oficieze Sâmbătă rugăciunile, de către mai mulţi enoriaşi în frunte cu d. Iţic Schwartz, comerciant din str. Aurel Vlaicu.

La reclamaţia de mai sus sau raliat şi câţiva epitropi ai sinagogii.

Dar a depus o reclamaţie şi d. Iţic Schwartz. Acesta arată că d. Nuhăm Weisman a fost oprit de Sfatul rabinic să oficieze.

Parchetul a dispus o anchetă.

CABINET MEDICAL **Dr. LEVY**
Str. Cuza Vodă No. 13
BOLI INTERNE
(Boli de inimă şi de plămâni)
Vindecă prin Raze ultra-violete şi infra-roşii, Diathermie.
Curenţi electrici şi Ionizări medicamentoase.
Tratamentul radical al
IMPOTENŢEI
şi bolilor sexuale prin electricitate. *Tratamente cu unde ultra-scurte*
Consult. şi tratamente 9—12 şi 3—8

Regele la Constanţa

Constanţa 12.—M. S. Regele a sosit ieri la Constanţa, în vizită particulară.

Dela pavilionul regal de pe dig, Suveranul a privit aseară plecarea vaporului „Principesa Maria" spre Odesa. Vaporul a sosit în portul rusesc astăzi dimineaţă la ora 4.

Vaporu a ancorat în larg, iar cu bărcile îi vor fi aduse cele 1000 lăzi cuprinzând arhiva românească.

Vor avea loc şi discuţiuni speciale pentru reluarea navigaţiei ruso-române.

Italia vrea război cu Abisinia

Londra 11. — Se anunţă din Adis Abeba, că familiile funcţionarilor italieni au primit ordin să părăsească Abisinia.

Se pare că d. Mussolini vrea să pornească război pe data de 15 August.

DOCENT DOCTOR
GH. PLACINŢIANU
Chirurg şef de spital
BOLI DE FEMEI
Chirurgicale, Naşteri
Cons. 3—5 p. m.
Str. Aleia Alexandri 5

Dr. M. Segal
Fost asistent la clinicele Prof. Dr. Grossmann şi Dr. Halle din Berlin
Boli şi Operaţiuni de Nas, Gât şi Urechi
ELECTROTERAPIE
Băi de lumină pt. cap şi gât
Iaşi, Ştefan cel Mare 68
(casele Daniel)
Consult 8-10 a. m. şi 3-7 p. m

DOCTORUL
OVIDIU CORDESCU
specialist în
Nas, gât şi urechi
s'a mutat şi consultă zilnic între orele 4—7 p. m.
Str. I. G. Duca (Muzelor) 32

Pentru sănătatea ochilor Dvs., adresaţi-vă numai magazinului de specialitate

Optica modernă ARGUS
IAŞI, --LAPUŞNEANU 43
vis-a-vis de Hotel Palace
CALITAŢI SUPERIOARE
PREŢURI MODERATE

DOCTOR
Corneliu Stoian
Genito-urinare, sifilis, venerice
Consultaţii 4—7
strada I. C. Brătianu 58

DOCTORUL
R. DAMSKER
Str. Ghica Vodă No. 32
MEDICINA INTERNĂ,
SIFILIS ŞI GENITO-URINARE
Diatermie şi băi de lumină
intre 8—1 a. m şi 3—7 p. m

30 IUNIE şi 4 AUGUST 1935
Două voiajuri extraordinare, cu ziarul
„Czernowitzer Allgemeine Zeitung"
la: Karlsbad, Franzensbad, Marienbad, Pistyan, Ioachimsthal
LEI 2950 TUR-RETUR
cură completă, foarte eftină
Devize la cursul oficial al Băncii Naţionale
Informaţiuni şi inscrieri la
LIBRĂRIA S. PERITZ
IAŞI, Str. Lăpuşneanu No. 28

Băile VATRA DORNEI
Altitudine 804 m.
Staţiune cu izvoare radioactive—Sezon 1 Iunie-30 Sept.
Băi carbo-gazoase şi feruginoase pentru boli de cord, arterioscleroză, boli nervoase, reumatism, anemie, Basedow, paralizia infantilă.
Băi de nomol pentru nevralgii, reumatism muscular, boli de femei, scrofuloză
Cură de băut. Stabiliment de Hydroterapie. Băi de soare.
Aer curat. Hotelul Balnear, Traian şi altele de prim ordin cu preţuri modeste. Restaurante, cinematograf, strand, tenis, excursiuni
In Iunie şi Septembrie preţuri reduse
50 la sută reducere pe C. F. R. tot timpul anului.
Informaţiuni şi prospecte gratuite se obţin dela Comisia Balneo-Climatericâ şi toate birourile de voiaj.

GRIPĂ? ASPIRIN BAYER

ANUL XXXI No. 8448

ABONAMENTE

Lei 350 . . . . pe un an
» 180 . . . . » 6 luni
» 90 . . . . » 3 »
» 1000 . . Instituții publice

ATELIERELE TIPOGRAFICE
IAȘI. — STR. LĂPUȘNEANU 37

Telefoane { Redacția 391 / Administrația 394 / Serviciul de noapte 367

1 LEU

OPINIA

Ziar popular cotidian

VINERI 14 IUNIE 1935

SERIA 61-a

BON
No. 12
OPINIA
PREMII GRATUITE

Are și puțină dreptate d. Gavrilică Marinescu

Continuă vâlva în jurul faimoasei cuvântări la radio a d-lui colonel Gabriel Marinescu, Opoziția (în care se numără și d. Dinu Brătianu), face presiuni pentru sancționarea vinovatului. Iar d. Tătărescu stă cu conștiința în două luntre, și nu știe cum să procedeze...

Trebue să recunoaștem însă că are și d. Gavrilică Marinescu oarecare dreptate, când critică regimul nostru politic caracterizat prin jafuri și corupție, concensionarea oneroasă a pădurilor, incendii „inteligente" la depozite etc.

Are dreptate d. colonel-prefect, însă afirmațiile d-sale trebuesc complectate. Anume, trebueşte precizat că jaful și corupția erau în toi încă dinaintea Regenței și continuă după... Concesionarea oneroasă a pădurilor, e complectată prin concesionarea terenurilor petrolifere.

Furturi și incendii s'au ilustrat, depildă, la Ferrochimica condusă de militari.

Și s'au înregistrat fraude recente la Jandarmerie, săvârșite de generalul C. Dumitrescu, fostul prieten al d-lui Gavrilică Marinescu.

Și ar mai fi de tăcut numeroase alte complectări. Insă, din anumite motive, ne ferim a trage concluzii...

Lr.

La constituirea noului guvern francez

D. Pierre Laval, șeful noului guvern francez, înconjurat de ziariști, la ieșirea din parlament, după ce a obținut votul de încredere.

Legătura cu satul

La multe serbări și festivități se obișnuește a se spune, de către persoane cu răspundere, că intelectualii de la oraşe trebuie să se scoboare în lumea satelor. Că lupta împotriva întunerecului, care dăinuește încă la țară, trebue dusă pe toate căile. In această direcție activează căminurile culturale și toate societățile cu scop similar.

E drept, că sunt unele persoane, care ridicate din pătura de jos și ajungând departe, nu mai caută îndărăt la locul de unde au plecat.

Dar, nu-i mai puțin adevărat, că sunt și persoane, care plecând — din diferite pricini — din locurile unde au muncit cu spor, ani dearândul pentru ridicarea sătenilor, înțăleg să nu rupă legătura cu satul.

Și, voi da un exemplu din lumea învățătorească. Este învățătorul *D. Dimitriu*, care a fost scos la pensie acum câțiva ani pentru caz de boală, după ce a condus școala din satul Erbiceni, acest județ, mai bine de 20 de ani.

Plecat de acolo și așezat într'un târg vecin, d-sa n'a rupt legătura cu satul. La parte la toate serbările religioase și școlare, interesându-se de adevăratele nevoi ale sătenilor și stimulând la muncă pe tinerii învățători din împrejurimi. Dascalii cercului cultural învățătoresc din Erbiceni, au făcut un gest frumos când l-au numit *Președinte de onoare* al acelui cerc.

De curând, punându-se temelia casei parohiale din Erbiceni unde păstorește cu mult sârg Păr. N. Negoiță, a fost în fruntea animatorilor și pensionarul D. Dimitriu, subscriind suma de 1000 lei. Așa se înfăptuesc lucrurile bune. Sătenii își dau obolul lor cu drag, când văd că și fruntașii culturali trec de la vorbe la fapte.

Pilda bună se poate lua de oriunde; dar faptul e cu atît mai îmbucurător, cu cât el vine din rândurile dăscălimei. A munci pentru ridicarea și luminarea săteanului e una din cele mai frumoase meniri. Exemplul învățătorului inimos D. Dimitriu, trebuie imitat.

N. H.

Din toată lumea

Morții care vorbesc. — La New York s'a înființat un muzeu, intitulat, „Morții care vorbesc". Muzeul numără câteva mii de plăci de gramofon, pe care sânt imprimate cuvântările unor dispăruți ilustri.

Astfel sânt plăci cu glasul lui Coolidge, Edison, Hindenburg, Briand, Lenin, Galsworthy, etc. Cea mai nouă placă adusă în muzeu, este aceia cu o cuvântare a mareșalului Pilsudski.

Muzeul din New-York este vizitat de multă lume. Vizitatorii cercetează lista în care sânt trecute toate discurile și în schimbul unei mici taxe, pot auzi la gramofon placa dorită.

*

Automobilul din Delna.—In Albania există o mică localitate numită Delna. Târgul își duce viața liniștită, cu organizarea și moravurile de acum zeci de ani.

Legăturile cu Delna se făceau cu poștalionul. Administrația de acolo, dorind însă o modernizare, a adus un autobuz. Rezultatul a fost că toți locuitorii au protestat. Ei au înaintat un memoriu, prin care cereau menținerea poștalionului, deoarece „automobilul stârnește valuri de colb pe drum, face sgomot asurzitor în tot târgul și striveşte în cale găinile gospodarilor".

Protestul a fost atât de susținut, încât a trebuit să se renunțe la automobil. Numai așa locuitorii din Delna și-au recăpătat liniștea !..

*

Fracul alb. — Cunoscuta vedetă Marlene Dietrich a lansat o nouă modă: fracul alb pentru femei. Artista a apărut cu un asemenea frac la o serbare de gală dela Hollyword.

Moda Marlenei a găsit imitatoare. La o serată următoare mai multe femei cochete au venit în fracuri albe.

Celebra vedetă de cinema a declarat că este convinsă, că fracul alb va înlocui rochia de gală la solemnități.

Dealtfel se știe că Marlene Dietrich este o adeptă a modei vestimentare masculine pentru femei.

*

Nevasta trebue să gătească.—Un proces interesant de divors s'a judecat la Chicago. Un locuitor de acolo ceruse desfacerea căsniciei, pentrucă nevasta nu vrea să-i prepare mâncarea

Tribunalul a găsit cererea justificată. Magistratul a arătat femeii, că trebuie să-și îndeplinească rolul firesc de gospodină. In consecință, ea trebuie să-și gătească, dacă bărbatul nu poate să angajeze o bucătăreasă.

Femeia a fost convinsă și astfel s'a evitat divorsul. Cazul e instructiv pentru multe femei din vremea noastră!

IDEI ȘI FAPTE

Demersul la centru al demnitarilor ieșeni

Am fost întotdeauna de părere că nicio mișcare cetățenească dela noi nu poate avea sorți de izbândă, atâta timp cât inițiativa nu aparține reprezentanților partidului dela cârmă.

Pe meleagurile noastre se întâmplă mereu că oamenii publici să ardă de dorința de a ajuta pe cei în nevoie tocmai și numai atunci când se află în opoziție și deci n'au nicio posibilitate materială să-și dovedească concret, prin realizări pipăibile, dragostea ce o poartă Iașului, de pildă. Odată ce reușesc să se impue la cârmă, se dedau la alte ocupații importante ; sunt preocupați de alte probleme vitale...

Deaceia tocmai ne-a surprins plăcut demersul colectiv al demnitarilor Iașului pe lângă șeful guvernului.

Și dacă ar vroi sincer să-și ajute urbea — ne-am zis îndată,—dacă ar fi pătrunși de dorința arzătoare, de a sprijini doleanțele ieșenilor, ar fi oricând în măsură să-și împlinească o voință bună. Pe ei *trebuie* să-i asculte centrul atotputernic; pretențiunile lor *trebuie* satisfăcute pe loc, mai ales dacă sunt formulate temeinic ; mai ales dacă amenințarea cu demisia în bloc ar băga într'adevăr în sperieți pe cei mari din București.

Imediat și ca prin farmec s'ar găsi fonduri și pentru apă și pentru Spiridonia cea greu încercată, și pentru terminarea construcțiilor universitare și pentru refacerea șoselelor și pentru repararea școlilor.

Se cuvine deci să subliniem că actualii demnitari ieșeni au păşit pe cărarea cea dreaptă. Numai să tot meargă înainte.

I. L. BASARABEANU

DUCELE DE KENT

nu râvnește tronul Greciei

Se știe că în ultimul timp, s'a pronunțat și numele ducelui de Kent în legătură cu reintronarea monarhiei în Grecia. Această versiune a fost determinată de faptul că ducele de Kent este căsătorit cu ducesa Marina, prințesă de Grecia,

Inainte de a pleca din Anglia, în călătoria de agrement, ducele de Kent a fost înconjurat de un grup de ziariști, care l-au întrebat cu privire la zvonul de mai sus.

Ducele de Kent a răspuns :

—„Despre Grecia nu vă pot spune decât că este o țară pitorească, cu un trecut glorios și cu un viitor plin de promisiuni. Mișcarea politică din Grecia mă interesează și o urmăresc, dar numai cu titlul de spectator".

Din această declarație se constată că ducele de Kent nu râvnește tronul Greciei.

Pitorescul Iașilor

Mănăstirea Golia — Linoleum de Al. Popovici

Vilegiatura lui Hitler

Din Berlin se anunță că probabil la începutul lunei lulie, cancelarul Hitler va pleca în vilegiatură. Va fi o vilegiatură scurtă.

Hitler va pleca pentru câteva zile într'o plimbare pe mare. In vederea acestei călătorii, se amenajează un iacht luxos la Hamburg.

Apoi în luna August, Hitler va pleca pentru două trei săptămâni într'o stațiune de vară din Germania. Se crede că se va duce la Reichenhall, deoarece cancelarul care suferă de laringisă cronică, are nevoie de un tratament de inhalații.

Ducesa Victoria

și viața de exil

Am relatat că la ceremonia botezului prințesei Alexandra, fiica arhiducesei Ileana, a asistat și marea ducesă Victoria, sora reginei Maria.

Ducesa Victoria este soția ducelui Cyrill, pretendentul la tronul Rusiei. Ea a discutat cu diferiți demnitari vienezi și s,a interesat de soarta refugiaților ruși.

Aflând că majoritatea refugiaților trăesc în mari lipsuri, ducesa Victoria, cu o vădită expresie de tristeță, a spus :

— „Știu cât de greu e să trăești în exil. Sper însă, că vor veni vremuri mai bune".

Marea ducesă Victoria nutrește speranța că mai de vreme sau mai târziu regimul se va schimba în Rusia și se va proceda la restaurația monarhică.

Cetiți

în pag. 4-a

Ultima oră

Salvați copiii pipernicițiai mahalalilor Iașului

de *Dr. D. Frühling*

Din ultimele statistici pe cari le-a publicat municipiul, cât și din statisticele culese de noi timp de 11 ani la Spitalul „Dr. Ghelerter", se constată o creștere destul de accentuată a tuberculozei la copii. Ceia ce e mai îngrozitor e că acest flagel a început să pătrundă și la sate.

S'ar impune deci să luăm măsuri de urgență.

Dar cine se gândește la noi, la sănătatea publică și la viitoarele generațiuni? Cine se deplasează să vadă mizeria în care se găsesc copii din mahalalile îndepărtate ale Iașului ?

Cine a văzut într'o singură cameră, umedă, mucegăită, cu pământ pe jos, locuind 6 persoane între care 2 copii cu tuberculoză deschisă, dormind pe același pat, împreună cu vițica, puii cu cloșcă, purcelul etc. etc?!

De sigur că acest complex de împrejurări a mizeriei fiziologice, nu poate de cât mări procentualitate de tuberculoză în târgul nostru.

Apoi mai avem malaria cari slăbește copiii; limfatismul, rachitismul, febra ganglionară, epidemiile de scarlatină, febră tifoidă etc. etc. Intr'un cuvânt Iașul mahalalilor e un spital ambulant, care contaminează și distruge zi cu zi.

De sigur că Strandul e o mare operă de Sănătate pentru copiii celor cari dispun ; sporturile sunt admirabile ; fortifică și dau putere de muncă și rezistență, însă *tot copiilor ce dispun.* Deci ar trebui căutat un mijloc pentru a ajuta pe copiii mahalalilor.

S'a discutat de multe ori în consiliile municipale și au fost propuneri făcute de Dl. dr. Bulău și dr. Cădere, cari au atras atențiunea că este și o datorie a Guvernelor și o datorie a Primăriei și o datorie cetățenilor a se da ajutorul necesar, pentru a se aranja colonii de vară în diverse regiuni și a scoate cel puțin o lună pe copilașii nenorociți din situația mizeră în cari se găsesc.

Aceasta este o datorie urgentă față de națiune, ca și contractele de narmare Skoda și altele pentru siguranța statului.

Una din aceste mari opere le-a înfăptuit timp de câți-va ani un umil ziarist, om de inimă și de sinceră dragoste de oameni, Dl. Basarabeanu, care a aranjat anul trecut o colonie de 150 copii la Strunga și care operă în miniatură și cu sacrificii materiale mici, a dat rezultate uimitoare, controlate de noi, căci copii cari n-au știut ce este o bae, copil cari n-au mâncat unt cu pâine și cafea de ani de zile, copii care n-au știut ce este aer și higienă, au fost ținuți timp de o lună substricta supraveghiere și cu supralimentațiune.

Și astfel de copii pipernicițiți, pierduți, anemiați, demoralizați, s-au întors cu 3-4-5 și 6 kgr. în plus, bine dispuși, vioi, mulțumiți și cu noi forțe pentru a putea rezista mizeriei de acasă.

Astfel de opere trebue intensificate, mărite și ajutate.

Anul acesta s-au prezintat la vizită pentru a fi examinați, peste 400 copii cari toți ar trebui să aibă un repaos, aer și o alimentațiune rațională. Mamele plângeau, copii se rugau și scenele te impresionau.

Fac un apel la toate societățile și la toți oamenii de bine: ajutați și salvați copii pipernicițiți și bolnavi ai mahalalilor Iașului și veți face una din faptele cele mai omenoase pentru viitoarele generații.

Galeria marilor compozitori

Robert Schumann

125 de ani de la naștere

de BASILE LUPU

La 8 Iunie 1810 s'a născut la Zwickau (Saxonia) marele compozitor Robert Schumann. Dela vârsta cea mai fragedă, ca și toți marii compozitori pe care istoria muzicei îi cunoaște, s'a manifestat ca un mare geniu muzical, compunând fără vreo îndrumare deosebită, ci numai după observațiile personale, coruri, mici lucrări pentru orchestră, conducând chiar — ocazional — orchestra formată din colegii săi de școală. Cu tot talentul de care dădea dovezi, tatăl său cunoscutul librar Schumann din Zwickau era departe de gândul de a devota, pe fiul său, studiului muzicei ; dar în urma sfatului pe care profesorul și compozitorul Carl Maria v. Weber i l-a dat, a convenit ca Robert să ia lecțiuni de piano și să se specializeze în această artă. Moartea prea timpurie a lui Schumann-tatăl a contribuit ca planurile făcute pentru viitorul tânărului Robert să trebuiască a fi modificate. Mamei lui, rămasă văduvă, i-a revenit sarcina de a se ocupa de cultura fiului său și a-l îndruma spre un studiu mai practic care să-i asigure existența zilnică. Astfel, în anul 1828, ea l-a condus și înscris la universitatea din Lipsca unde Robert urmând cursurile Facultății juridice de acolo, să poată obține doctoratul în drept, titlu la care râvnea familia lui. La Lipsca cunoscu pe cei mai renumiți profesori dintre care își alese ca maestru pe Wieck și dela care luă lecțiuni de piano. Cu acea ocaziune Schumann a cunoscut pe Clara, fica marelui său dascăl, și ea pianistă devenită celebră în lumea muzicală și cu care mai târziu, Robert Schumann se căsători.

Dorința tânărului Robert era să ajungă un virtuoz. Pentru aceasta erau necesare studii asiduie și o perseverență în cel mai înalt grad. In anul 1829, Schumann plecă din Lipsca la Heidelberg pentru specializare și desăvârșirea culturii sale muzicale. Aci a avut prilejul să asiste la triumful indescriptibil pe care l-a repurtat virtuozul Paganini (1830) și fascinat de modul cum acest incomparabil artist a executat concertul, s'a hotărât a obține dela mama lui învoirea de a se devota cu totul muzicei.

Schumann s'a reîntors la Lipsca reluând, cu toată ardoarea, lecțiunile sale cu maestrul Friedrich Wieck și când a parvenit să se poată numi cu adevărat virtuoz, degetele lui din cauza necontenitelor exerciții la piano nu l-au mai servit și chiar i s'a slăbit cu totul și în mod iremediabil, tendonul degetului al treilea dela mâna dreaptă, trebuind astfel să renunțe a mai cânta și deci să se gândească numai la compoziții.

In 1830 Robert Schumann a apărut în public cu primele sale lucrări: „Abegg-Variațiuni" op. 1,—„Papillons" op.

Continuarea în pagina II-a

DURERI DE CAP FEBRĂ **TESTA** ANTINEVRALGIC NEÎNTRECUT **TESTA** DURERI DE DINȚI RĂCELI

O nouă pudră de orez cu lustru mat

preparată cu

spumă dublă

Revoluție în Pudrele de orez prin descoperirea unui mare chimist

Problema feminină, veche cât lumea, a „luciului pielei" s'a rezolvat acum de către știință. După un nou procedeu —rezultatul cercetărilor îndelungate ale chimiștilor francezi—, pudra cea mai fină, trecută de șapte ori prin sită de mătase, se amestecă cu „Spumă de Cremă". Firma Tokalon a dobândit brevetul acestui procedeu.

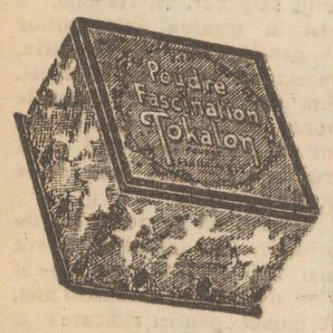

Această nouă Pudră Tokalon, celebra Pudră de Paris, este singura care, aplicată dimineața, vă va scăpa de nasiucios pentru ziua întreagă, orice ați face; singura pudră care dă tenului un „lustru mat" și frageda frumusețe a tinereței. Faceți chiar astăzi o încercare cu o cutie și vedeți frumusețea fermecătoare ce vă poate da. Veți constata că Pudra Tokalon e cu totul diferită de celelalte pudre, fiindcă e singura pudră cu secretul „lustrului mat". De vânzare la toate farmaciile, drogheriile și parfumeriile din țară. Noi prețuri reduse la Lei 45.—.

CONVOCARE

Societatea *„Frăția"* a meseriașilor creștini din Iași invită pe toți domnii membrii ai societății „Frăția" să binevoiască a lua parte la parastasul ce se va face pentru foștii membri răposați a acestei societăți care va avea loc în ziua de 17 Iunie 1935 Sf-ta Treime orele 9 dim. la Biserica Talpalari str. Săulescu, unde ne vom aduna și vom lua parte cu drapelul. După această solemnitate, se va face donarea întregei averi a acestei societăți către societatea „Caritatea Creștină", după hotărârea ce s'a luat la 17 Februarie 1935, de adunarea generală extraordinară.

Pentru acest motiv vă rugăm stăruitor de a nu lipsi dela această solemnitate, cunoscând că aceasta este ultima convocare care s'a făcut. Și nu vom putea fi trași la răspundere că nu v'am făcut cunoscut de hotărârea luată de a se închida și dona Societatea „Frăția a Meseriașilor Creștini din Iași.

COMITETUL
Casier-Secretar, Popescu

Prudența este mama înțelepciunei!

Controlați-vă sănătatea!

Analiza urinei este în mare parte certificatul sănătății Dv. Prin analiza urinei medicul vă poate arăta ușor drumul cel mai scurt la perfecta sănătate. Deci înainte de a pleca la băi sau de a începe o cură, faceți-vă analiza urinei în cele mai perfecte condițiuni la

Farmacia Dr. Beceanu

Instrucțiuni și vase speciale sterilizate la dispoziție.

NOVAL

SUPRIMĂ DUREREA

AZI la ROXY 2 filme de o egală valoare cu 12 și 8 lei intr

Povestiri din Padurea Vieneză

cu MAGDA SCHNEIDER, Wolf Albach Retty, Leo Slezak și Georg Alexander

Al doilea film **FLIRT** cu RAMON NOVARO

DE VÂNZARE PRETUTINDENI

APA DE BREAZU

CONSTIPAȚIE CRONICĂ

1-2 PAHARE DIMINEAȚA PE NEMÂNCATE

DOCTOR
A. Dascăl
Boli interne Venerice și Sifilis
Tratamentul blenoragiei la bărbați și femei.
Diathermie urologică și generală.
Consultații și tratamente 7½—10 a. m. și 2—9 seara.
Duminica 9—12 a. m.
Iași, str. Cuza Vodă 42
vis a vis de Camera de Comerț

Doctor
Margareta Cordescu
specialistă în
Boli de femei, nașteri și operațiuni obstetricale
S'A MUTAT și consultă zilnic între orele 1—3 p. m. și 6—8
Str. I. G. Duca (Muzelor) 32

DENTISTUL
I. GOLȚMAN
STR. CUZA VODĂ No. 62
(colțul Piața Unirei, intrarea prin bolta lângă Socec)
Execută lucrări moderne. Danturi complecte și parțiale cu material incasabil fără cauciuc
PREȚURI REDUSE

Dr. M. Segal
Fost asistent la clinicile Prof. Dr. Grossmann și Dr. Halle din Berlin
Boli și Operațiuni de Nas, Gât și Urechi
ELECTROTERAPIE
Băi de lumină pt. cap și gât
Iași, Ștefan cel Mare 68
(casele Daniel)
Consult 8-10 a. m. și 3-7 p. m

Nu putea dormi noaptea din cauza durerilor de spate

Totdeauna era obosită

A încercat Sels Kruschen— Acum este plină de viață

Numai cei ce au suferit de dureri de spate pot ști ce rele sunt. Numai ei își pot da seama de speranțele înșelate ale acestei femei care a încercat cură după cură pentru a putea constata până la urmă că nici una nu o vindeca. Și vor aprecia cât de încântată era, dacă a scris ea scrisoarea aceasta:

„Mă simțeam întotdeauna obosită, nu aveam niciodată energie și nu am putut obține niciun remediu contra durerilor de spate care mă chinuiau noaptea. Astfel, după ce am încercat diferite cure, (care nu m'au ajutat cu nimic) m'am decis să încerc Sels Kruschen. Sunt fericită de a fi în stare să spun că sunt acum o altă femeie, plină de viață și de energie și scăpată de durerile de spate".—D-na M. A.).

In cele mai multe cazuri, durerile de spate nu sunt decât rezultatul unei rele funcționări a rinichilor. Dacă rinichii nu funcționează bine, toxinele din organism se acumulează și își fac drum în circulația sângelui. Cele șase săruri minerale din Kruschen vă redau sănătatea și funcțiunea normală a rinichilor dv., așa încât vor scăpa circulația sângelui de fiecare particulă de materie nefolositoare și otrăvitoare. Ca o urmare imediată, veți simți cum scăpați de durerile cele mai vechi și mai intense. Dacă perseverați cu „mica doză zilnică" de Sels Kruschen, crizele vor deveni din ce în ce mai rare, curând durerile nu vor mai fi decât amintirea unui vis rău.

Sels Kruschen se vând în mai mult de 120 țări și se pot obține acum și în România la toate farmaciile și drogheriile cu prețul de 95 lei flaconul.

Sfânta Mitropolie a Moldovei și Sucevei
No. 5184

PUBLICAȚIUNE

Se aduce la cunoștința tuturor celor interesați că în ziua de 22 Iunie a. c., ora 11 dimineața în localul Cancelariei Sf. Mitropolii, din Iași str. Ștefan cel Mare No. 46, se va ține licitație publică, cu oferte închise pentru darea în antrepriză a lucrărilor de reparație dela Biserica Sf. Gheorghe (Mitropolia veche) din parcul Palatului Metropolitan.

Lucrările se vor executa pe baza devizului întocmit în sumă de 70.000 lei.

In ziua licitației odată cu oferta, se va depune și garanția de 10% adică *7000 lei.*

Orice lămuriri se dau de Cancelaria Sf. Mitropolii Secția Economică, în orice zi de lucru între orele 11—12 dim.

Consilier Referent,
Pr. V. Mihailescu

DOCTOR
A. Socolovschi
fost asistent la Spit. Colentina (București)
Specialist în boli și operațiuni **de NAS, GÂT și URECHI**
Inhalație cu ozon (electr.)
electroterapie, raze, curente de înaltă frecvență
Cons. 8½—9½; 12—2; 4—7
Iași, str. Cuza Vodă 42

In pacea mînăstirii Agapia

Însoțind, în vizită, pe Mitropolitul Maximos

„Agapia — Mânăstirea dragostei!"... a glăsuit I. P. S. Mitropolit Maximos când a intrat în locașul de maice de la Neamț.

Insă Agapia nu este numai locașul dragostei de aproape, a cuvântului lui D-zeu, — ci este și locașul muncii, și al culturii.

Intovărășesc pe Mitropolitul Maximos.

Primirea caldă a maicelor și a stareței Fevronia Lupu, complectează bogățiile naturii cu care a fost înzestrat acest sfânt locaș.

După o masă gospodărească, Mitropolitul Maximos are plăcerea de a vizita atelierele de țesătorie ale Mânăstirei.

Iată-ne în atelierul mare de țesătorie. Un adevărat roi de albine.

De aici trecem în sala de expoziție a covoarelor; apoi

sala tricotajelor, unde se confecționează dela ciorapul de lână până la cea mai modernă rochie de vară.

Bietele maice, se iau și ele după ritmul modei!.. Și bine fac... Dar nici costumele naționale nu lipsesc.

O frumoasă impresie a făcut asistența vizitarea școalei de adulți și copii, care se află chiar în mânăstire, condusă cu multă vrednicie de maica Tatiana.

Maica Tatiana a căutat să arate prelaților ce pot elevii ei. Micuțul Crețulescu a spus cu inimă o poezie patriotică. (Era și cazul, fiindcă vizita s'a produs în ziua Restaurației); iar drăgălașa copilă Davidescu Elena recitează frumos „Orfana".

Vizităm apoi muzeul, fala Mărei Agapia, unde este înfățișat tot trecutul bisericesc al Moldovei.

Ne ridicăm la bisericuța din deal a Sturzoaei, unde Mitropolitul Maximos oficiază o slujbă pentru pomenirea maicelor decedate.

Mai sus, mai în mijlocul pădurii de brazi, se află Mărea Agapia-Veche. Se pot vedea doar urmele...

Seara, un dangăt prelung de clopot dă aripi de vis somnului binefăcător al nopții.

. . . . . .

Un răpăit de toacă, muzical, parcă-i pe note, te răpește din brațele lui Morfeu.

E dimineață...

O maică bate toaca.

Voluri de oburi se înalță din munți!

GR. SPIRU

Informații

x *Pentru doamnele elegante.* Rochii de vară ultimele modele parisiene precum și un bogat asortiment de pardesie și mantile FULGARINE au sosit la marele magazin de lux ***„FANTASIO".***

x *Mănuși de mătasă* pentru doamne calitățile cele mai fine, modele exclusive, albe și colorate au sosit la magazinul „DOAMNA".

x Părinți, îngrijiți-vă copiii și pe voi înșivă care bănuiți a avea sângele stricat, întrebuințând: *Siropul Iodoferat cu mercur Werner* specific antisifilitic, tonic, depurativ și curativ.

Preparat de Farmacia Werner—Iași. 3

x DEJALINURI, desene noi, pentru lingerie de domn au sosit la mag. „FAVORIT". Se vinde cu metrul.

Scrisoare către d-nii Epitropi ai Spitalului Israelit

Primim:

Alegerile s'au terminat; acuzațiunile unora dintre Dvs. aduse împotriva altora, pe drept sau pe nedrept, s'au isprăvit.

Fac apel la Dvs.—căutați să fie armonie! Dați exemplu și respectați memoria foștilor conducători și donatori. Căutați să aveți milă de acei bolnavi săraci, fără deosebire de naționalitate, care apelează la spital. Aceasta este menirea spitalului. Dorința donatorilor a fost totdeauna căutarea în special a oamenilor săraci.

Totodată fac apel la actualul corp medical al spitalului, să respecte memoria foștilor medici care erau cu trup și suflet pentru sărăcime și totdeauna se aflau la postul de onoare, când cereau sprijin bolnavii săraci.

Devotați-vă și dvstră sărăcimii.

Deci, zic D-lor epitropi,— la muncă cinstită și folositoare în special populațiunei sărace; iar Dvs. D-lor medici vă doresc să reușiți în opera pentru binele și folosul omenirei.

I. BENBASAT

VILEGIATURA

Băile Minerale Moinești-Bacău

Un torent de bolnavi din ce în ce mai numeros, se îndreaptă în fiecare an spre stațiunile balneare ori climaterice, în căutarea sănătății, pe care în zadar o încercară în alte mijloace de tratament.

Terapia medicală modernă plătește astăzi tributul medicinei curative, reintinerind metodele seculare ale Creno-Terapiei sau Hidropino-Terapie. Este fără îndoială imposibil în zilele noastre de a exercita conștiincios medicina practică, mai ales în câmpul maladiilor cronice fără apele minerale, Hidroterapie și *Mecano* Terapie. Nu este o boală de lungă durată în care la un moment dat ele să nu intervină.

Apele minerale din orașu *Moinești*, în cetate de multă vreme și către care sunt atrași bolnavi din toate colțurile țărei, și-au verificat de mult eficacitatea lor. Rezultatul recent obținut dela Institutul de Chimie agricolă și alimentară, căruia i s'a trimis spre a se face analize apelor, este excelent, întărind încrederea în puterea lor terapeutică. Apa minerală din această sursă face parte din seria apelor Cloro-iodice sulfuroase, alcaline, concentrată: Clorurată, sulfurată, bromurată, sulfată și iodurată, puternic radio-activă, bogată în: Sodiu, iod, potasiu, calciu, magneziu și litiu.

Indicațiile de căpetenie ale acestor băi sunt: Reumatism poliarticular cronic, gută, nevralgii, metrită cronică și toate afecțiunile din sfera genitală, limfatism; boli de piele (egzeme, psoriazis, acnee, ulcere cronice) boli de piele parazitare (pitiriasis, scabie sicosis).

In sifilis terțiar sub influența băilor calde sulfuroase, sunt reasorbite produsele cronice ale sifilismului (ulcere cronice, gomme cutanee, sau pircostee). Acțiunea sedativă asupra sistemului nervos este datorită componentului brom.

Băile sunt situate într'un parc grandios, ferit de curenți de aer, frumos amenajat, unde recrearea și reconfortarea fizică și morală desăvârșește pe acea terapeutică.

Medicul stațiunei,
Dr. SCHERIL SERGIU

x SPECTACOL TEATRAL. Secția Femenină de pe lângă Casa Culturală și sportivă C. F. R. „A. D. Xenopol", organizează pentru seara de Sâmbătă 15 crt. ora 9 la Teatru Național, un spectacol cu piesa „Pescuitorul de umbre".

Distribuția va fi complectată de către elevii și absolvenții clasei de Arta Dramatică a d-lui profesor M. Codreanu, de la Academia de Muzică și Artă Dramatică.

Prețuri populare. Biletele de vânzare la Brașcu, iar în seara spectacolului la casă.

x **Dr. Brener** *specialist mamoș*, boli de femei, *Cons.* 2—8 d. m. în str. Banu.

Inserții

AM TERMINAT

cu d. Froim

Primim:

Demascat opiniei publice, Dl. Bercu Froim a invocat scuze și apărare caraghioasă, nu numai personal, dar și prin interpuși. Zadarnic! Iar ca o răzbunare împotriva mea, mi-a adus fel de fel de acuzații lipsite de temei pentru care fapt m'am adresat justiției.

Și a mers până acolo, încât a avut curajul să trimită scrisori unor persoane, în care le cere să-i pună la dispoziție... acte zdrobitoare împotriva mea, prin mijloace posibile și imposibile.

Iată cum lucrează d. Bercu Froim: prin imposibilități, să-i se ofere „acte zdrobitoare" împotriva mea. Ceva mai mult, îl interesează... anumite tratamente.

Toate aceste lămuriri ți le va da justiția, D-le Froim.

Imploră barba D-lui Bârrliba să te mai apere și acum, și amintește-i că atunci când vorbește de corectitudine să-și memoreze de cooperativă și de chestia cu porumbul. Dar terminând cu d. Bercu Froim, din momentul de față îl socotim mort, cronicarului următorul epitaf:

Aici se repauzează Bercu Froim zis Bernard; fost: președintele comunității... de rit ortodox. președintele sfatului negustoresc. prim ajutor de primar. prim abuziv.

DIGH

Redacția nu-și asumă nici o răspundere.

Informații

x D. plutonier Dumitru Huțu din cartierul Crucea Roșie, s'a plâns justiției că ar fi amenințat cu moartea de vecinii săi soții Hofman.

x A fost trimisă în judecată d-ra Ghizela Herșcovici din str. Nicolina 8, pentru faptul că a rupt o floare din grădinița publică de lângă „Trianon".

x Toți depozitarii de lemne din Huși au fost amendați cu sume variind între 1000 și 20,000 lei, pe motiv că nu și-au mutat depozitele afară din oraș.

Depozitarii au făcut apel la Curte.

Numai la Iași, depozitele de lemne se lăfăesc nestingherite, în centrul orașului!

x D-na Natalia Florea din str. Bularga, a introdus acțiune de divorș soțului ei d. Vasile Florea funcționar la manufactura de tutun.

D-na Florea cere ca soțul ei să fie obligat și la o pensiune alimentară de 2 mii lei lunar.

x Bonurile de premii din seria 60-a, se preschimbă zilnic la administrația ziarului „Opinia"

AZI și în zilele următoare **LA SIDOLI**

Oameni în alb

cu CLARK GABLE

Al doilea film

Magia neagră

Film de aventuri cu JACK HOLT și FAY VRAY

Complectare: JURNAL SONOR FOX

Robert Schumann

(Continuarea din pagina I-a)

2, — „Intermezzo" op. 4, — „Impromptu" op. 5, care l-au arătat ca un mare compozitor grațios și elegant și a continuat cu simfonii, sonate, concerte pentru violină fără acompaniament de piano, Humoreske, etc.

In 1834 el a scos în colaborare cu alți mari compozitori, o revistă intitulată: „Noua revistă muzicală" în care a scris multe articole de critică asupra muzicei în general și care se găsesc în „Culegere de scrieri" ale lui Schumann.

Melodiile care le scria erau din ce în ce mai pline de poezie și sentiment, datorită dragostei ce o purta Clarei Wieck și care, în 1837 i-a fost promisă de marele său maestru și tatăl genialei sale logodnice. In anul 1840, Schumann în culmea fericirii și-a condus soția în căminul lor, din care au făcut un cuib de adevărată dragoste. In acelaș an, datorită studiilor care le-a activat fără a părăsi un moment gândul de a se cultiva și pe tărâmul științific, el își luă diploma de doctor în filozofie de la Universitatea din Jena.

Nenumăratele au fost divinele și nemuritoarele melodii pe care acest mare compozitor le-a scris. Ne-au rămas dela el și simfonii, uverturi, cuartete pentru instrumente de coarde, iar între anii 1841—1842 a scris și cântece religioase precum și Oratorii care i-au răspândit numele în toată lumea muzicală. In anul 1843 el fu numit profesor de compoziție și instrumentație la Conservatoriul din Lipsca, fondat de marele Felix Mendelzohn-Bartholdy; dar Schumann nu găsi aci mulțumirea pe care o dorea și plecă după un an la Venezia, iar de acolo cu Clara Schumann în Rusia unde a dat mai multe concerte și a reputat cele mai formidabile succese.

După câteva luni, ei s'au reintors la Dresda unde s'au și stabilit. Aci, Schuman capătă, în 1850, o gravă boală de nerv cu manifestații de mare tristă de moarte, bubuituri în urechi și halucinații; în special l-a turburat mult ospiciul din Sonestein de lângă Pirna. După un tratament serios, Schuman se restabili și continuă să compuie simfonii, uverturi și alte lucrări de mare anvergură, care l-au dus la triumf. El a voiajat pretutindeni cu soția sa, dând concerte și obținând mari succese.

După stilul în care scria compozițiile, el este considerat unul din cei mai mari compozitori ai timpului modern și cel mai genial care s'a evidențiat după moartea mare ui Beethoven. Liedurile sale după texte de poetului Henrich Heine, sunt cele mai romantice și pline de gânduri de poezie delicată.

El, ca și Chopin, a tratat cu o deosebită amploare compozițiile pentru pian.

Caracteristica melodiilor și felul cum le-a gândit, numai prin piano le-a putut exprima întocmai.

Spiritul său exaltat și neliniștit, îl făcu să descopere mereu în fantezia sa, idei noui. „Kreisleriana" op. 16, este una din compozițiunile sale de cel mai desăvârșit romantism care s'a scris vreodată.

Boala lui veche de care își da perfect seama, începuse a-l încerca din nou și atunci se strecură tiptil din casă, și se duse, în ziua de 27 Februarie 1854, de se aruncă în valuri, de pe podul depe Rhin. Dar repede fu scos de niște pescari și readus acasă, unde a rămas până la 4 Martie când a trebuit să fie transportat la Institutul de sănătate Dr. Richarz din Endenich lângă Bonn. Acolo a mai trăit încă 2 ani, îngrijit de soția sa și înconjurat de prieteni, până ce memoria și puterea l-au părăsit treptat; iar la 29 Iulie 1856 moartea i-a închis ochii pentru totdeauna, în al 47-lea an al vieții sale. BASILE LUPU

Gg Gii
pastă pentru pantofi de piele e un preparat special pentru curățirea ori-cărei încălțăminte de pânză.

Congres regional al învățătorilor

Asociația învățătorilor ieșeni pregătește pentru ziua de 30 Iunie un mare congres regional al învățătorilor.

Vor participa dascăli din diferite județe din Moldova, urmând a se discuta o serie de chestiuni de importanță pentru corpul învățătoresc.

Congresul se va desfășura probabil la Ateneul Tatarași.

Țigara își păstrează aroma ei numai în
PORT-TIGARETUL
RAFIZE
lei 20 buc.
DIN PIELE ADEVĂRATĂ
De vânzare la debitele de tutun din toată țara
Distribuția prin „MONOPOL"

ADUCEREA LA IAȘI A OSEMINTELOR LUI DIMITRIE CANTEMIR VOEVOD

Astăzi sau mîne, sosește la Constanța vaporul „Principesa Maria" venind dela Odessa, și având pe bord osemintele lui Dimitrie Cantemir Voevod.

La debarcarder se va afla M. S. Regele și d. prim-ministru Tătărescu.

P. S. S. Episcopul Gherontie al Tomisului va oficia un serviciu religios.

Duminecă, cu un tren special, osemintele voevodale vor fi transportate spre Iași, pe ruta Buzău, R. Sarat, Tecuci, Bârlad, Vaslui. In gările principale se vor oficia slujbe religioase și se vor da onoruri militare.

Luni dimineață, sicriul va sosi în gara Iași Pe peron se va afla I. P. S. Mitropolit Nicodem în odăjdii, membrii guvernului, un reprezintant al Palatului și reprezintanții autorităților locale.

Sicriul va fi depus pe un afet de tun și transportat, cu mare pompă, la biserica Trei Ierarhi. Ofițeri-generali vor ține cordoanele. Iar până la inhumare, garda în jurul catafalcului va fi făcută de profesori ai Universității Mihăilene.

In acea zi, va fi la Iași serbătoare, iar magazinele vor fi închise.

Apeluri fiscale

Vineri 14 Iunie comisia fiscală judecă următoarele apeluri:

Mihai Persu str. Ipsilante, M. Matei str. Iancu Bacalu, I. Gartenberg str. Tacu, M. Moscovici Nicolina, L. Vivodtchiev Nicolina, H. Leib str. Uzinei, Cornelia Pancu str. Universității, Maria Manolescu str. Sadoveanu, Tania Timofte str. Fântâni, Beila Herșcovici str. Cizmăriei, Marie n Țalic str. Misai, Manole Macovei str. Hățașul Oilor, Aurora Iordăchescu str. Fulger, Simon Haim str. prof. Paul, Gr. Rolea str. Eternitate, David Lungu str. Mi sai, Honora Hase str. Mizil, Elena Avramescu str. Aurel Vlaicu, M. Șpaer str. Roset, Soc. Credit Industrial, Osvald Racovițză Aleia Ghica-Vodă, Agapi Pomichian str. Țicău, Țudic Herșovici str. Cizmărie, M. Moscovici str. Rufeni, T. Ionescu str. Toma Cozma, M. Grossman Tg. Frumos, Paula Drucman Bucium, Gh. Barbu Scobinți, S. Marcovici str. C. Negri. g. I. Prodan București. Sp. Irimescu Bl. Ferdinand, Gh. Buser str. Tatarași, M. Mendel Str. Tufescu, C. Popescu str. Gl. Tarnovschi Șmil Valdman str. C. Negri.

Informații

x *In urma intervenției demnitarilor ieșeni în frunte cu d. ministru Victor Iamandi, guvernul a hotărât să acorde suma de zece milioane lei pentru terminarea construcțiilor universitare din Iași. Deasemenea s'a aprobat să se plătească la casa de economie și credit datoria de două milioane lei a universității ieșene.*

x D-L PROF. G. PASCU ne roagă să arătăm că D-sa a remis rectoratului, cu petiție oficială, extrasul din „Revista Critică" cu ancheta făcută de D-sa la Facultatea de Litere și a cerut senatului să facă *anchetă administrativă* la Facultatea de Litere, aducând și alte acuzații privitoare în special la decanat.

Cu această ocazie D-l Pascu a constatat cu uimire că... nu există la rectorat reclamația trâmbițată la gazete, de darea D-sale în judecata comisiei de disciplină...

x D. Sandu Tarban din str. Mărzescu 11, s'a plâns parchetului că în lipsa lui de acasă, concubina lui Maria Cozoschi a dispărut luându-i toate lucrurile.

Reclamantul bănuește că femeia s'ar fi refugiat în comuna Ceaga jud. Orhei, de unde este originară.

x Ministerul instrucțiunei a hotărât ridicarea pedepsei aplicată institutorului Dumitru Stescu din Com. Rădeni jud. Iași.

x In urma reclamației d-nei Natalia Luca din str. Primăverei, parchetul a trimis în judecată pentru violare de domiciliu pe proprietarul acesteia d. T. Marian cu același domiciliu.

In lipsa de acasă a reclamantei proprietarul i-a scos afară din casă copii, punând o lacată.

x S'a zvonit că unii din epitropii aleși la conducerea Spitalului Izraelit ar dori să demisioneze pentru a face loc d-lui Ing. Brill care nu s'a putut alege.

Sondând în cercuri bine informate, am aflat că nici unul din epitropii recent aleși și nici chiar din următorii pe listă nu se gândesc serios, la asemenea acte „generoase".

x In urma intervenției d-lor deputat I. Zipa și senator Mircea Bădăreu, Ministerul Sănătății a acordat Sinistraților din Sculeni suma de 10 mii lei. De asemenea d-lor au mai obținut de la Domenii materiale pentru refacerea gospodăriilor sinistraților.

x D. dr. Cădere, medicul șef al municipiului, a avut ieri o consfătuire cu medicii de circomscripție. S'au luat în comun o serie de măsuri, pentru a contribui la reușita congresului național de tuberculoză.

x Cetitorii noștri din provincie, care au strâns bonurile de premii din seria 60-a sunt rugați a le trimite în plic închis la Administ ția ziarului „OPINIA" anexând 7 lei în mărci poștale.

Deasemenea, abonații din provincie vor primi bonul după ce vor trimite 7 lei în mărci poștale.

x Gulere „ETERNA" toate formele moderne și gulere militare Kahki au sosit la magazinul „FAVORIT".

DESMINȚIRE

Ni se aduce la cunoștință că doi domni, care se recomandă drept agenți de asigurare, se prezintă la asigurații noștri și prin manopere nepermise, spun că sunt în înțelegere cu Societățile „ASIGURAREA ROMÂNEASCA" și „ASIGURAREA ȚARANEASCA", având autorizația de a recunoaște sumele plătite acestor Societăți și să transforme asigurările contractate prin noi, trecându-le la o altă Societate.

Desmințim și denunțăm acest procedeu, adevărată escrocherie, pentru ca asigurații noștri să nu cadă victimă acestor mistificatori, pierzând asigurările.

Pentru orice lămuriri, rugăm a se adresa direct biroului nostru.

Zoe Gh. Mârzescu și A Șaraga
Reprezentanți Generali a Soc.
„ASIGURAREA ROMÂNEASCA și ȚARANEASCA"
IAȘI — Str. Lăpușneanu No. 37
(Palatul Creditului Fonciar Urban)

extase
APA DE COLONIA ȘI PUDRA
DOAMNEI DE SOCIETATE!
UN PRODUS AL PARFUMERIEI
NORTIER

Unde vă petreceți concediul?
Cure cu prețuri globale în condițiuni perfecte numai la Organizația Națională de Voiaj și Turism
„EUROPA"
Hoteluri sub administrație proprie și aranjamente pentru cure globale la:
Buziaș, Carmen Sylva, Episcopești, Lacul Ghilcoș
Băile Herculane, Ocna Sibiului, Sovata, Tușnad
Agenții și subagenții în toate marile orașe ale țării.

Medicament mic cu efecte mari!
BĂTURIN
vă scapă sigur și definitiv de bătături stofând bătătura cu tot cu rădăcină. A se urma exact modul de întrebuințare.
Depozit:
Farmacia Dr. Beceanu
Iași, Piața Halei

Se modifică legea

pentru salarizarea clerului

Ce-i cu legea clerului?

La această întrebare părintele Valeriu Iordăchescu, distinsul profesor universitar, ne spune cu satisfacție:

— „Avem promisiunea formală a d-lui ministru Lapedatu, că legea se va modifica, așa cum o dorește preoțimea. Dar mai mult: nădăjduim că până la modificarea legii, ministrul cultelor va introduce chiar în actualul budget îmbunătățirile dorite".

Să sperăm că așa va fi.

DAN

In luptă cu agentul fiscului!

Eri s'au prezentat parchetului cerând să fie examinate de medicul legist, d-rele Roza Nusen, Mina Nusen și Neha Eler din str. Iancu Bacalu 18.

In reclamația adresată parchetului, numitele arată că ar fi fost maltratate de agentul perceptor Gh. Anitei.

Acesta s'a prezentat la locuința reclamantelor pentru a încasa o datorie, și a voit să ridice câteva mobile din casă.

Opunându-se reclamantele, agentul a devenit agresiv, lovindu-le la bătae.

Medicul legist a constatat leziuni provenite în urma loviturilor, pe corpul reclamantelor.

Parchetul a dispus o anchetă.

REP.

Nevoile unor regiuni din Moldova

Linia Crasna-Huși — Apa la Vaslui

Stăm puțin de vorbă cu d. *Enciu*, prefect de Fălciu, cu d. *Țaicu*, primar din Vaslui, și cu d. *Talmaciu*, președintul camerei de comerț din Huși.

D. *Enciu*, prefect de Fălciu, e un tânăr simpatic și animat de cele mai bune sentimente pentru județul său.

D. Enciu și-a format un punct de onoare: acela de a putea obține în sfârșit ca linia *Crasna Huși* să devie o linie normală și să dispară micul tren, ce constituie nenorocirea județului. Prefectul ne spune că are speranțe bune și asigurarea guvernului că marea dorință a hușenilor se va realiza.

Îi dorim tot succesul.

D. *Țaicu*, primarul din Vaslui, ne vorbește radios. A realizat multe lucrări edilitare, — dar una era mai grea de cât toate: *Apa*.

— „Acuma — ne spune d. Țaicu, — sântem pe cale a da Vasluiului un debit suficient de apă potabilă. Toate studiile au fost terminate, lucrările încep, mijloacele le avem și în curând Vasluiul nu se va mai putea plânge de lipsă de apă sănătoasă."

D. Țaicu mulțumește „Opiniei" pentru sprijinul ce acordă Vasluiului în toate chestiunile mari ce interesează orașul.

D. *Talmaciu*, reprezintantul Camerei de comerț din Huși, ne vorbește tot de linia ferată Crasna-Huși.

— „Sânt ani de zile, ne spune d. Talmaciu, — de când mi s'a promis schimbarea liniei înguste în linie largă; dar promisiunea n'a fost realizată. Ne-am hotărât noi, negustorii, să refacem linia, ce necesitează o cheltueală de 16 milioane. Am întreprins tratative pentru un împrumut, negustorimea obligându-se ca prin taxe speciale să achite anuitățile până la stingerea împrumutului".

Dar s'a născut o altă greutate. Împrumutul nu-l poate cere, de cât Camera de comerț din Iași, de care depinde secția din Huși.

D. Talmaciu nu se plânge de aceasta. Are promisiunea d-lui Iancu Zipa.

DAN

Ce se petrece la fabrica „Hercules" din Botoșani

Plângerea lucrătoarelor împotriva directorului. Intre muncă și prostituție

Botoșani 13. — Am relatat sinuciderea lucrătoarei Sofia Bercovici dela fabrica „Hercules" din Botoșani. Sinucigașa se plângea de tratamentul directorului Waldhauser dela fabrică.

Cazul a determinat un protest energic și din partea altor muncitoare dela aceiași întreprindere.

Atitudinea directorului

Plângerea lucrătoarelor dela „Hercules" către președintele Camerei de muncă din localitate, desvăluie unele fapte grave. Astfel muncitoarele, după ce își asumă răspunderea celor ce declară, spun textual: „Domnul director al acestei fabrici, caută să prostitueze majoritatea lucrătoarelor acestei fabrici.

Dealtfel d-sa a instaurat un sistem de calificare a lucrătoarelor, în raport cu gratițiile pe cari unele dintre acestea i le acordă. Iar acele lucrătoare care înțeleg ca pâinea muncă cinstită să-și câștige hrana de toate zilele, sunt permanent terorizate de acest domn, care în cele din urmă le și concediază, iar apoi, le primește la lucru din nou. Gesturi obscene sânt săvârșite chiar în fața întregului personal femenin din fabrică, creiându-se în acest mod o stranie concepție despre munca femeiei române în fabrică, adică: care vrea să muncească, să se și prostituieze. Și-a creiat o serie de favorite și celelalte lucrătoare depind de ele, ca să poată munci mai departe în fabrică".

Apelul muncitoarelor

Plângerea lucrătoarelor dela „Hercules" termină cu următorul apel către președintele Camerei de muncă: „Vă rugăm, oomnule președinte a dispune facerea unei minuțioase anchete și a interveni la forurile superioare, pentru ca acest domn director, străin și tolerat în țară, să primească severe sancțiuni pentru faptele nedemne comise în prejudiciul nostru moral, fapte ce le puteți verifica cercetând întregul personal al fabricei „Hercules".

Cerem cu hotărâre ca demnitatea noastră să fie respectată cu sfințenie, întocmai cum și noi respectăm legile țării noastre. Tot ce este cuprins în această cerere, corespunde în tot declarațiilor noastre, pentru care semnăm: Jeana Richter, Natalița Condurache, Magdalena Negru, Natalia Poleucă, Ghizela Nathansohn, Maria Cucu, Lenuța Olaru".

Ordinul de expulzare a directorului

O reclamație similară a lucrătoarelor dela fabrica „Hercules" a fost pusă în discuția Camerei de muncă, încă anul trecut. Instituția a înaintat atunci un raport detailat către ministerul muncii.

Ministerul s'a sesizat îndată de faptele puse în sarcina d-lui Iosif Waldhauser, dispunând facerea unei anchete severe. Cu această anchetă au fost delegați d-nii Ciurea, inspector al muncii în regiunea Iași și N. O. Mărgărint, președintele Camerei de muncă Iași. D-lor, anchetând cazul la fața locului, au găsit reclamațiunea lucrătoarelor întemeiată. Raportul ce l-au înaintat ministerului muncii a conchis la îndepărtarea din țară a directorului dela fabrica „Hercules", Iosif Waldhauser, care este supus străin.

Ministerul muncii, pe baza aceștui raport, prin adresa No. 37419, a ridicat autorizarea de a mai ședea în țară d-lui Iosif Waldhauser.

Această decizie a fost comunicată filialei Camerei de muncă din localitate, de către Camera de muncă Iași prin adresa No. 2181.

Totuș, nu se știe cum, d. Waldhauser a rămas în țară. De data aceasta însă, opinia publică este încredințată că se vor lua măsuri serioase și se face dreptate lucrătoarelor dela fabrică.

S. Ghing.-Sergiu

Festivalul dela Teatrul Național al Societ. Veteranilor

Luni seara a avut loc festivalul artistic organizat de d. Gh. N. Luchian președintele Soc. Veteranilor. A fost unul din cele mai reușite din cursul acestui an.

Corurile unite Mitropolitan și Sf. Spiridon au executat admirabil Imnul Regal după vechea armonie a lui Gavril Muzicescu; și alte melodii sub conducerea d-lui T. Carp.

Părintele C. Bogdan a ținut o conferință foarte documentată, arătând importanța Veteranilor de Războiu ca un stimulent pentru noile generații.

D-ra Lyly Dobrovici în versurile „Povestea Mărgăritarului" s'a relevat ca un remarcabil talent dramatic.

D. C. Dumitriu a recitat frumos Imnul întregirii Neamului, fiind mult aplaudat.

D-ra Aurica Casvan a recitat deasemeni, cu mult temperament.

Exercițiile libere și fanfara Școalei Normale „Vasile Lupu" au fost mult gustate; dar mai cu seamă au fost ovaționate și bisate dansurile naționale.

Elevul Lăzărescu și d. Mateiescu s'au relevat prin recitări.

Piesa „Pe malul Gârlei", a fost foarte bine interpretată. D-ra Dobrovici a fost o Smărândiță admirabilă, sfioasă bună la suflet și inamorată.

D-na Valentina Penel și-a reluat cu mult succes rolul Arghirei Busuioc. D. C. Dimitriu în rolul lui Ion a dovedit din nou că este un element de valoare și de temperament. D. Mihai Grosaru a susținut admirabil rolul lui Bezdea Fluturacru, D. Gh. Colceag tânăr ce promite mult, a fost bine în Stoica. Intreg ansamblul a meritat aplauzele. AS

Important pentru vizitatorii
Băilor
Slănic Moldova
Administrația vilelor KLEROS și NECULAI MOSCU satul Slănic precum și pitoreasca vila din Parc D-rul POPESCU se află sub administrația d-lui
FISCHER
Hotel Palace
Rezervările de camere personal și prin corespondență se vor adresa pt. sat la vila Kleros, în parc la Vila Dr. Popescu, precum și la d. Fischer Hotel Palace Iași.

Prefectura Județului Iași
PUBLICAȚIE Nr. 9305
1935 Mai 20

Se aduce la cunoștința celor interesați, că în ziua de 18 Iunie 1935, orele 12, se va ține în localul Prefecturii de Județ, situată în str. Palat Iași, licitațiune publică cu oferte închise și sigilate pentru aprovizionarea lemnelor necesare la încălzitul instituțiilor publice pendinte de județ pe iarna 1935/36.

1) Judecătoria Ocol Mixt Iași kgr. 10.800.
2) Jud. Ocol Voinești 11.700
3) „ „ Țigănești 16.200
4) „ „ P. Iloaei 9.000
5) „ „ Șipote 9.000
6) „ „ T. Frumos 13.500
7) „ „ Sculeni 12.000
8) Pret. plășei Codru 8.000
9) „ „ Copou 8.000
10) „ „ Turia 8.000
11) „ „ Bahlui 8.000
12) „ „ Cârlig. 8.000
13) „ „ Ungheni 8.000
14) Garajul Prefecturei 10 000
15) Circ. Veterinară Bivolari 4.000 kgr.
16) „ „ Ungheni 4.000 kgr.

Licitația se va ține în conf. cu art. 88—110 incl. din Legea Contabilității Publice, Reg. O. C.L. normelor publicate în M. O. No. 127 din 4 Iunie 1931.

Toate persoanele, cari vor lua parte la licitație, vor depune pe lângă ofertă și o garanție de 5 la sută din valoarea furniturii oferită, iar oferta se va face numai în conformitate cu caetele de sarcini, cari pot fi văzute în fiecare zi dela ora 11—12 a. m. în localul Prefecturii din str. Palat.

Prefect, T. ZIPA

DE ÎNCHIRIAT apartamente pentru locuință și prăvălie Str. Elena Doamna 58 (casele Segal). A se adresa: avocat I. Serafimi str. Sft. Sava 15.

VÂNZARE
In ziua de 19 Septembrie 1935 ora 13 se vinde prin licitație publică la Trib. Iași S. 3-a imobilul proprietatea soților Solomon din P. Iloaei str. Carol 21, la pretenția d-lui Itic Moscovici din Podul Iloaei. Licitația începe de la 135.000 lei.

Dr. GANCEVICI
consultă
BOLI DE PIEPT
str. Lăpușneanu No. 19
între orele 1—4 p. m.

Pentru premii la elevii școalelor primare se recomandă: „SIMBOLUL EDUCAȚIEI COPIILOR DIN ROMÂNIA" și „SFATURILE ÎNVĂȚĂTORULUI CU SĂTENII".
Ambele ucrări de d. Victor Munteanu publicist.
La librăria „SOCEC" cu preț redus de 5 și 10 lei

DURERI NERVOASE, MIGRENE, NEVRITE, DURERI MENSTRUALE, GUTOASE, REUMATISM MUȘCHIULAR
CURAȚI
NOVAL
CEL MAI BUN CĂLMANT
CERUȚI LA FARMACII CUTIA ORIGINALĂ

ULTIMA ORĂ

Situaţia politică

Frămîntările la liberali

în chestiunea Constituţiei

Bucureşti 13.— Chestiunea modificării Constituţiei, se discută încă, pasionat, în lagărul guvernamental.

D. Dinu Brătianu a intreprins o anchetă în partid. Unii fruntaşi şi miniştri, s'au declarat categoric în contra modificării,—arătând că astăzi trebuesc evitate agitaţiile politice şi înăsprirea luptei între partide.

Alţi fruntaşi (din anturajul d-lui Tătărescu), cred că, dacă o modificare s'ar prezinta inevitabilă; e preferabil s'o facă partidul liberal. Ăr trebui însă, în prealabil, o înţelegere cu naţional-ţărăniştii.

Consfătuiri pe grupe

Grupul H. s'a întrunit ieri la d. deputat Frigotor. S'ar hotărât o serie de întruniri în ţară, pentru clarificarea situaţiei din partid.

Organizaţia de Ilfof a bătrânilor liberali, s'a întrunit aseară la d. Niculescu-Dorobanţu. S'a protestat contra atitudinei tineretului şi s'a propus a se reîncepe tratativele de împacare cu d. Gheorghe Bratianu.

D. Tătărescu la Constanţa

D. prim-ministru Tătărescu a plecat aseară, pe neaşteptate, la Constanţa. Imediat s'a răspândit zvonul că s'ar precipita evenimentele!

Cercurile guvernamentale dezmint. E e precizează că d. Tătărescu s'a dus la Eforie pentru a şi vizita familia. Şi tot odată trebue să asiste la sosirea osemintelor lui Dimitrie Cantemir.

Cercurile opoziţiei cred că lucrurile sânt ceva mai complicate. Şi anume: atitudinea d-lui Dinu Brătianu şi demersurile incepute de d. Titulescu, ar f pus guvernul în situaţie critică.

Acţiunea naţ.-ţărăniştilor

Conducătorii naţ.-ţărănişti nu admit tranzacţii în cazul Gabriel Marinescu. Ei vor deslănţui o acţiune energică impotriva guvernului.

In adunarea de Luni dela Braşov se vor face declaraţiuni importante.

D. Titulescu la Braşov

Astăzi, d. Titulescu se va duce la Braşov, pentru a vizita pe d. Mihai Popovici.

Se afirmă că d. Popovici ar avea o misiune specială dela d-nii Mihalache şi Maniu,—astfel că vizita de astăzi a d-lui Titulescu dă loc la comentarii.

Noul conflict chino - japonez

Populaţia părăseşte Pekingul

Londra 13.—D.n Peking se anunţă că unii ofiţeri japoneji au fost arestaţi în provincia Kahar, sub motiv că n'ar avea actele n regulă.

Deşi ofiţerii au fost eliberaţi, Japonia cere destituirea imediată a guvernatorului din Kahar, şi ameninţă cu represalii militare.

*

La Peking domneşte panică. Multă lume se refugiază in sud. Reprezentanţele europene se mută la Nanking, Domneşte teamă de un atac al aeroplanelor japoneze.

Japonia are intenţia să ocupe Pekingul şi să-l declare capitală a statului Mandciurian.

*

„Morning Post" crede că Pekingul şi Tsien-Tsin vor cădea curând sub control japonez.

Trupele japoneze se pregătesc să ocupe Mongolia întreagă.

Guvernul chinez va cere ajutor Statelor-Unite şi va înainta un protest la Liga Naţiunilor.

Groaznic incendiu

lângă Huedin

Cluj 13.—In com. Băltesti, lângă Huedin, s'a aprins casa gospodarului Gavrilă Pop. Din cauza vîntului, flacările s'au întins vertiginvs, cuprinzând peste 20 gospodării. Instalaţiile telefonice au fost distruse.

S'a cerut ajutorul pompierilor din Cluj.

Călduri caniculare

Pe ziua de ieri, căldura a ajuns excesivă în toată ţara. La Bucureşti, termometrul a ndicat 47 grade la soare.

Şi in regiunile muntoase s'a inregistrat o căldură neobişnuită. Depildă la Târgovişte au fost 41 grade; iar la Slănicu'-Moldovei 40 grade la soare, — ceia ce a provocat uimire.

*

In toată Germania a domnit ieri o căldură extraordinară.

In Turcia, seceta face ravagii. Unele localităţi au rămas complect lipsite de apă.

Italia indispusă de politica Angliei

Roma 13.—Ziarele comentează recentul discurs pe care prinţul de Walles l-a pronunţat în favoarea Germaniei.

Se anunţă apoi că s'a ajuns la un acord naval anglo-german,

Se relevă totodată atitudinea Angliei în problema etiopiană, vădit favorabilă Abisiniei.

Ziarele constată că evenimentele împing Franţa şi Italia să constitue un front comun.

Reglementarea valorificării grîului

Prin noul regim de export, s'a acordat o primă valutară de 40 la sută exportatorilor. Această primă va ridica preţul grâului nostru cu aproximativ 8000 lei la vagon deatupra preţu'ui mondial. In plus, preţul intern al făinei va fi menţinut la cel actual.

Diferenţa între preţul mondial al grâului şi preţul de cumpărare intern, pe care guvernul intenţionează să-l fixeze la 35,000 le vagonul—deci va rezulta o diferenţă de 7500 lei vagon,—va fi incasată de către Stat la mori, care sumă va servi ca primă de export acordată exportatorilor.

Ştiri poliţieneşti

— A reclamat d. I. Braunştein din str. Ipsilante No. 8, că a fost lovit de Ion Onceag din str. Semnului 3.

— Este cercetat la poliţie V, Ignat str. Aviaţiei 8, bănuit a fi autorul furtului de 3500 lei dela d-na Elena Calmuschi, Şos. Naţional 82.

— La ambulatorul veneric din str. Palat s'a comis astă noaptă un furt.

— D-na Axima Crijanoschi din str. Sărărie 150, a reclamat că a fost bătută de mai multe ori fără motiv de d. Gh. Dobrotă str. Morilor 150.

— Un început de incendiu s'a produs la locuinţa d-nei Neta Goldştein str. Vânătorului nr. 6.

— Este cercetat la poliţie Anton Mihailov din str. Ţuţora 55 in legătură cu un furt săvârşit la d. Gh. Ţuţuianu.

— D-na Maria Cojocaru din cart. Voevodul Mihai, s'a plins poliţiei că a fost bătută fără motiv de Suzana Alexa, str. P. Schiopu 37.

x Tusa şi Răguşeala in bronchitele gripale dispar repede cu *Pastilele de Eucalipt Benzomentolate Dr. Ratianu* aprobate de Consiliul Sanitar Superior. Indicate în toate afecţiunile pulmonare, laringite, astmă, desinfectează plămânii, uşurează respiraţia. Depozit Farmacia Dr. Ratianu, Cuza-Vodă 48.

Un protest

al ceferiştilor ieşeni

Cazul preşedintelui asociaţiei „Staţia"

Mutarea la Constanţa a d-lui Gheorghe Teodorescu, preş. general al asoc. „Staţia" a produs o vie agitaţie în rândul celor 30.000 membrii ai acestei asociaţii ceferiste.

Aseară, filiala regională pentru Moldova a asoc. „Staţia", a ţinut şedinţă la sediul din Bulevard Ferdinand, sub preşedinţia d-lui Eugen Pondichi, controlor principal.

Participă numeroşi ceferişti din Moldova în frunte cu d. Gomoescu, controlor principal, d. C. Gherghiu, şef de gară, etc.

D. *Pondichi*, luând cuvântul, arată că din diferite motive, care până în prezent nu se cunosc, d. Teodorescu preş. asoc. „Staţia", susţinătorul intereselor masei ceferiste, a fost mutat la Constanţa.

Face apel la personal de a i strânşi uniţi în jurul asociaţiei, pentru orce eventualitate când se va cere să se răspundă la acest act de intimidare a direcţiei generale c. f. r.

Mai vorbesc d-nii controlor principal Gomoescu, C. Gheorghiu, Florin Radovici, Grigore Romanescu, B. Teodorescu, Silvestru, după care şedinţa a luat sfârşit.

*

Aseară au plecat spre Bucureşti numeroşi ceferişti din Moldova, pentru a protesta contra mutării d-lui Teodorescu.

E probabil că se va convoca în Capitală o mare adunare de protest, la care vor lua parte peste 30.000 ceferişti.

O tânără ieşancă se otrăveşte

Tânăra Florica Zubjinscki din strada Zugravi 1, a incercat astă noapte să se sinucidă, înghiţând 50 gr. de tinctură de iod.

Ea a fost transportată la spitalul Sf. Spiridon, unde i s'au dat îngrijirile necesare. Cauzele actului disperat par a fi de ordin sentimentul.

*

Deasemeeea a fost adus la spitalul Sf. Spiridon, locuitorul Gh. Adam din cartierul P. Bogdan, care avea mai multe răni pe corp.

Victima a declarat că a fost maltratat de nişte necunoscuţi, în timp ce se'ntorcea spre casă.

Sinucidere

Chişinău 13.— In localitate s'a sinucis prin spânzurare, văduva Ana Horlova, în etate de 36 ani.

Ea şi-a pus capăt vieţii, din cauza mizeriei in care trăia şi din pricina unei dragoste ne fericite.

Congresul profesorilor de geografie

In zilele de Duminică 16 şi Luni 17 l. c. se va ţine la Soroca congresul din anul acesta al profesorilor de geografie.

Dorele, d-nele şi d-nii profesori de geografie, sunt invitaţi a participa în număr cât mai mare.

Plecarea din Iaşi Sâmbătă seara cu acceleratul de Chişinău la ora 21.05.

Pentru orice relaţiuni, a se adresa „Laboratorulu de Geografie".

x Tenul iritat de vânt şi şi soare se infrumuseţează repede şi admirabil intrebuinţând **Crema Miraculoasă** preparatul Farmaciei Dr. A. Ratianu Iaşi, str. Cuza Vodă 43.

Această minunată cremă albeşte şi catifelează pielea distrugând petele şi coşurile de pe obraz. Se trimite contra raburs ori unde s'ar cere.

DE INCHIRIAT brutărie vad, cu instalaţie cerută de serv. sanitar şi tot edecul; a se adresa Ghica Vodă 37 orele 2-4 p. m.

Raid aviatic

Bucureşti 13. — Prinţul G. Valentin Bibescu a plecat astăzi, în zorii zilei, spre Bruxelles, cu un avion pilotat de d. Bizu Cantacuzino.

Informaţii

x *Maillot-uri (burtiere)* pentru doamne din elastic calităţi superioare, fără cusutură, fără balene, uşoare pt. vară, se găsesc de vânzare numai la mag. „DOAMNA".

x Cămăşi de vară bărbăteşti de mătasă cu Lei 220 la magazinul „SURSA".

x Pentru „*Monitorul Oficial*" orice fel de acte, pierderi, citaţii, publicaţii se primesc la ad-ţia ziarului Opinia.

x POŞETE ALBE modele exclusive au sosit la magazinul „FAVORIT" str. Cuza Vodă.

Comitetul Şcoalei Comerciale Superioare de Băeţi Iaşi

PUBLICAŢIE

Se aduce la cunoştinţa generală că în ziua de 28 Iunie ora 10 dim se va ţine licitaţie publică pentru aprovizionarea cu 16 vagoane lemne de foc.

Licitaţia se va ţine în conf. cu art. 88—110 inclusiv din L. C. P. şi regulamentul O. C. L.

Ofertanţii vor depune pe lângă oferta închisă şi garanţia de 5 la sută din suma oferită. Ofertele se vor face în conformitatea caetului de sarcini care poate fi văzut zilnic între orele 8—12 la cancelaria şcolii, str. Alexandri No. 7.

Preşedinte, ss. *T. Patrichi*

Secretar, ss. V. Toderaşcu

DR. M. HELD
MEDIC ŞEF de DISPENSAR
Boli interne
Venerice — Sifilis
DIATERMIE ŞI RAZE ULTRAVIOLETE
Tratamentul varicelor prin injecţii sclerozante. Tratamentul special al impotenţei.
Consultaţii şi tratamente zilnic dela 7—11 a. m. şi 2—9 p. m.
STR. ANAST. PANU 22 etaj

DOCTORUL
R. DAMSKER
Str. Ghica Vodă No. 32
MEDICINA INTERNĂ, SIFILIS ŞI GENITO-URINARE

Târgul de Sf. Petru

Cernăuţi

In timpul dela 29 Iunie până la 12 Iulie 1935 se va ţine la Cernăuţi iarmarocul tradiţional de Sf. Petru cu expoziţii agricole, industriale, comerciale, de meserii, a uzinelor electrice comunale, industrie casnică, de vânătoare, de pictură, precum şi serbări culturale, artistice, sportive şi distractive.

Comercianţii, agricultorii şi meseriaşii vor putea expune şi vinde mărfurile în standuri şi pe mese construite pentru acest scop în Piaţa Grigore Gh. Vodă. Vizitatorii beneficiază de reducere de 50% pe C. F. R. precum şi alte înlesniri.

Informaţiuni la Secretariatul General al comitetului Cernăuţi, Primăria Municipiului str. Alba Iulia, camera 31.

Azi seară
LA ROXY
CONCERTUL
PETRE LESCENKO
Cântece populare, romanţe ţigăneşti, tangouri şi fox-troate.

DOCTORUL
OVIDIU CORDESCU
specialist în
Nas, gât şi urechi
s'a mutat şi consultă zilnic între orele 4—7 p. m.
Str. I. G. Duca (Muzeilor) 32

Imprimate
DE ORICE FEL
EXECUTĂ
RAPID
CU PREŢURI MODESTE
Tipografia Opinia

INFORMAŢIUNI

x Temperatura maximă de ieri la Iaşi a fost de 36 gr. la umbră.

x La tribunalul local s'a autentificat actul de expropriere, între primăria Iaşi şi episcopia catolică, a terenului de 6405 m. p., de pe locul seminarului catolic dela Copou, unde a fost construit noul rezervor de apă.

Terenul a fost evaluat la 1.510.800 lei.

x *Examenele de admitere* în clasa I-a secundară, se vor ţine la 21 Iunie, iar cele de admitere în cl. V-a, între 21—24 Iunie.

Inscrierile pentru aceste examene se fac la şcolile respective, între 17—20 Iunie.

x Autorităţile ceferiste din localitate au fost înştiinţate că începând dela 11 Iunie a. c., nu se mai acordă nici o reducere pe C. F. R. pentru „luna Bucureştilor".

x LA CHIŞINĂU au fost arestaţi indivizii Ion Covaliov şi Ivan Lupaşcu, cari jefuiau mormintele cimitirelor din acel oraş.

x Comisia de disciplină C. F. R. de sub preşedinţia d-lui Wincler, a judecat aseară procesul tânărului Mititelu din Iaşi, acuzat de nereguli.

In urma pledoariei d-lui Marcel Giosanu subşeful staţiei locale,—Mititelu a fost achitat.

x Bazarul „Profilaxiei". Duminică 16 a. c. în ziua deschiderei Congresului contra Tuberculozei, se deschide şi *Bazarul Profilaxiei* în str. Lăpuşneanu. Vizitaţi-l căci veţi găsi tot soiul de obiecte frumoase originale şi ieftine.

x Conferinţa d-lui Gh. Ghibănescu cu subiectul „*Leţi şi pensii în evoluţia lor*" va avea loc în sala bisericii Sf. Ilie, Mâine Vineri ora 5 p. m.

x MILITARE.— Toţi tinerii din cont. 1935 şi mai vechi care au depus acte sau cereri in termeni (15 Aug. 1934) vor complecta actele necesare (lecl. A şi B) Recipisa plăţei taxelor milit., şi cert. de inscriere, freq. şi activitate şcolară pe 34—35, până la 20 Iulie 935, la cercul de recrutare respectiv (locul naşterii, sau unde au fost recrutaţi).

Cei care doresc să mai fie amânaţi pe 35—6 vor depune cererile de amânare, stud. simple la cercurile de recr. respectiv până la 15 August 1935.

x D. Gh. Stamboliu, chestorul Iaşului, s'a intors azi dimineaţă din Bucureşti.

x Au fost cooptaţi în comitetul de conducere a Blocului pensionarilor din Iaşi, următorii membri: D-na Laura Roiu, D-nii: Col. Virgil Dumbravă, Huianu Atanasie, Major Drugescu, Gheorghiu Gh. (1), Capitan Lăzărescu Gh., Teodorescu Broşteni, C. Vartic, Capitan C. Ciubotaru, Lazăr Grecea.

x Sâmbătă începe la epitropia Spiridon ei concursul pentru ocuparea postului de medic higienist.

Ministerul sănătăţii a numit ca reprezintant în juriu pe d. dr. Berbeciu, medic comunal.

x Incendiu în Piaţa Sturzoae.— Din cauza vântului puternic de astă noapte, probabil dela un chibrit aruncat, s'au aprins gunoele din apropierea poligonului de tragere (Piaţa Sturzoaie).

Scânteele ameninţau locuinţele d-lor Ion Oanea şi Ion Sărdaru.

A intervenit secţia III de pompieri, care a localizat focul.

x VOALURI FINE şi toate articolele pentru mirese găsiţi la magazinul „DOAMNA".

x In urma demersului demnitarilor ieşeni, guvernul a acordat—pentru apa lăşului — un prim avans de 20 milioane lei în numerar, şi alte 20 milioane în materiale.

x Tribunalul Chişinău secţia I-a a amânat pentru ziua de 15 Octombrie procesul intentat directorului Stern şi foştilor conducători ai Băncei Dacia din Iaşi.

x In str. Fulger s'a ţinut aseară o intrunire naţional-ţărănistă.

Au vorbit d-nii prof. V. Petrovanu, Bejinaru etc.

x Eri a fost trimis în judecată de către parchetul tribunalului local, plutonierul I. Bunaru dela Inspectoratul de jandarmi din Iaşi. El este acuzat că ameninţat cu revolverul pe socrii şi soţia sa, în locuinţa lui din str. Măracineanu.

x **Mu ţumire Regală.**—Cu prilejul zilei Restauraţiei, d. Solomon Kassvan, profesor, a trimis Majestăţii Sale Regelui o scrisoare de felicitare, la care M. S. Regele, A binevoit să-i răspundă:

„M. Sa Regele, mişcat de frumoasele urări exprimate cu prilejul celei de a cincea aniversare a restauraţiei, mă autorizâ, să vă transmit viile Sale mulţumiri.

Director Secretariatului particular Al. M. S. Regelui

s. s. Eugen Buchman

x Expoziţia de lucru de mână, desemn şi ţesut a Şcoalei Normale de Conducătoare de grădini de copii din Iaşi str. Carp No. 2 este deschisă dela 8—16 Iunie a. c. între orele 10—1 d m. şi 16—19. Se găsesc de vânzare obiecte bine confecţionate şi cu preţuri modeste.

Citiţi zilnic Opinia

BAILE MINERALE MOINEŞTI-BACAU

Cu apa minerală concentrată, puternic radio-activă, clorurată, sulfurată, bromurată, sulfotată şi iodurată.

Bogată în sodiu, potasiu, calciu, magneziu, iod şi litiu.

Indicate în: Reumatism, gută nevralgii, scrofuloă, rachitism, limfatism, metrită cronică, boli de piele parazitare şi neparazitare, sifilis terţiar şi boli nervoase.

Pensiuni extrem de eftine.

Altitudine 510-600 m. Parcuri bine amenajate, muzică, dans.

Excursiuni în împrejurimi frumoase.

REDUCERE DE 50% PE C. F. R.

1 IULIE—15 SEPTEMBRIE

Informaţiuni la Primăria Moineşti.

30 IUNIE şi 4 AUGUST 1935
Două voiajuri extraordinare, cu ziarul
„Czernowitzer Allgemeine Zeitung"
la: Karlsbad, Franzensbad, Marienbad, Pistyan, Ioachimsthal
LEI 2950 TUR-RETUR
cură completă, foarte eftină
Devize la cursul oficial al Băncii Naţionale
Informaţiuni şi inscrieri la
LIBRĂRIA S. PERITZ
IAŞI, Str. Lăpuşneanu No. 28

Dureri? ASPIRIN

82 **AURUL** s'a scumpit
cumpără şi plăteşte cel mai bine. Nu vindeţi până ce nu incercaţi în I. C. Brătianu 82

ANUL XXXI No. 8449

ABONAMENTE

Lei 350 . . . . pe un an
„ 180 . . . . „ 6 luni
„ 90 . . . . „ 3 „
„ 1000 . . . . Instituții publice

ATELIERELE TIPOGRAFICE
IAȘI. — STR. LĂPUȘNEANU 37

Telefoane { Redacția 391 / Administrația 394 / Serviciul de noapte 367

1 LEU

OPINIA

Ziar popular cotidian

SAMBATA 15 IUNIE 1935

SERIA 61-a

BON No. 13 OPINIA

PREMII GRATUITE

Bravo și... tot așa înainte

Cred că nu numai eu, dar toți ieșenii, au citit cu mulțămire știrea că toți parlamentarii și demnitarii ieșeni au intervenit energic pentru satisfacerea Iașului.

Nu vreau să fac vre-un merit Asociației noastre pentru această intervenție; dar țin să aduc public aceloraș parlamentari, pe care i-am criticat mai eri pentru neactivitate, mulțămirile și îndemnul *„Prietenilor Universității“*.

Ii asigurăm că vor avea în sprijin pe toți ieșenii, în cererile drepte pe cari le formulează pentru Iași. Și i mai sfătuim să nu se oprească la jumătate de drum. Conducătorii mici pe care îi avem nu știu să judece imparțial și nu satisfac nevoile generale decât dacă sânt siliți. Vorbele promițătoare nu folosesc. Să se traducă în fapt cererile noastre. Și pentru asta e nevoe de solidaritate ieșană, de persistență ieșană. De aceea m'am supărat atunci când parlamentarii nu au vrut să înțeleagă că Asociația *„Prietenii Universității“* li poate fi de folos în intervențiile lor și mă bucur azi când îi văd burzuluiți, pe drept cuvânt pentru nevoile Iașului.

Noi, pe calea asta, li vom da totdeauna sprijini (ori cari ar fi parlamentarii) și vom constitui oricând o mare forță revendicatoare pentru părăsitul nostru oraș.

Deaceea, domnilor parlamentari (cei cari sînteți și cei cari veți fi) fixați bine în minte acest adevăr: ***sprijiniți pe opinia publică ieșană, veți înzeci puterile voastre și veți avea o influență înzecită.*** Singuri, — veți fi totdeauna jucăria centrului, de la care veți obține numai firimituri meschine.

Și noi doar atâta vrem: Să vă pregătim opinia ieșană pe care să vă sprijiniți (în interesul lașului bine înțeles).

Dr Gr. T. Popa

Uriașul apelor

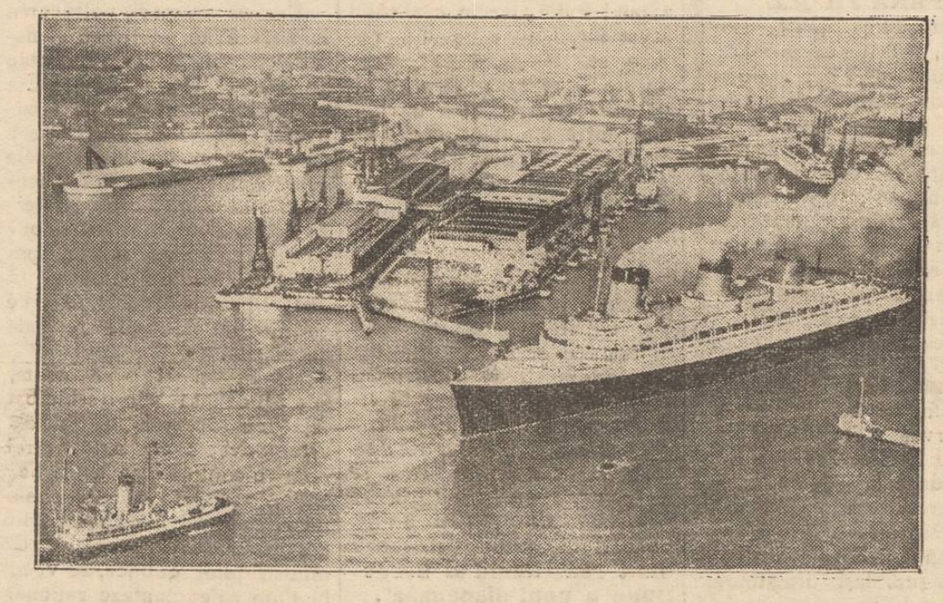

Vaporul francez „Normandie“, cel mai mare din lume, a traversat pentru prima oară oceanul Atlantic, depășind toate recordurile de viteză și durată de până acum.

In clișeu: uriașul vapor „Normandie“, tras în larg, la primul voiaj spre America.

NEGRII IMPOTRIVA ALBILOR

Un apel al împăratului Abisiniei

Conflictul italo-abisinian se menține în aceiaș formă gravă. D. Mussolini pare decis să declare război Abisiniei, pentru a-și realiza planurile imperialiste, în sensul de a anexa o parte din Etiopia la Somalia italiană. Acea porțiune de teren posedă mine de aur și prezintă o importantă cale de legătură spre golful Aden (la ieșirea din Marea Roșie).

Impăratul Hailie Selassie al Abisiniei este însă decis să reziste cu orce sacrificii. Din Addis Abeba se anunță că suveranul Etiopiei a lansat un apel către toți negrii, cerându-le ajutorul în eventualul război contra albilor.

Apelul termină astfel:

„Eu sânt singurul împărat din Africa și conducătorul tuturor negrilor, care nu sînt subt stăpânirea mea. Luați seama că albii nu pornesc război numai contra mea, ci împotriva tuturor negrilor. Vă chem deci pe toți subt steagul meu, spre a ne apăra rassa“.

Acest apel a fost împrăștiat în toată Africa și în țările arabe. In afară de aceasta, împăratul Selassie a trimes emisari la toți șefii de seminții negre, spre a le explica primejdia și a le cere ajutorul necesar.

Se mai știe că Abisinia va fi sprijinită și de Anglia, care nu poate admite expansiunea Italiei în acea regiune africană, unde primează interesele britanice.

După cum se vede deci, planul d-lui Mussolini nu este prea ușor. Italia va întâlni o rezistență dârză și nu se știe ce complicații grave ar putea avea un eventual război cu Abisinia.

Expansiunea și planurile Japoniei

China nevoită să capituleze

Telegramele noastre de ieri arătau că trupele japoneze se întind pe teritoriul Chinei. Corespondentul din Tokio al unui ziar din Geneva a transmis următoarele informațiuni cu privire la acest nou conflict din orientul extrem:

Japonia își continuă sistematic planul de expansiune. In primul rând japonejii au pus ochii pe marele oraș Peking. Mare parte din populația chineză a orașului s'a retras și se poate spune că China a renunțat la Peking.

Japonia intenționează să decreteze Pekingul, capitală a Mandciuriei. Iar în curând se va proceda la incoronarea împăratului Pu-Yi al Mandciuriei în noua capitală. Fostul palat al guvernului din Peking va deveni reședință imperială.

Dar planurile niponilor nu se limitează aici. Japonia urmărește să ocupe și marele port chinez Tien-Tsin, cuprinzând astfel o fâșie importantă pe litoralul Mării Galbene și și devenind astfel stăpână pe basinul acestei mări.

China e nevoită să capituleze. Ea nu se poate împotrivi, deoarece n'are armata bine organizată.

In asemenea împrejurări, Mandciuria se întinde tot mai mult pe teritoriul chinez. Mandciuria trece numai de formă ca stat independent. De fapt însă, e o anexă a Japoniei' iar șeful Mandciuriei (fostul împărat al Chinei) este a ordinele guvernului din Tokio.

*

Expansiunea aceasta a Japoniei lovește crâncen în interesele Statelor-Unite și Angliei, pentru care China constitue unul dintre cele mai mari debușeuri economice. Mai ales America este cu totul îngrijorată de planurile Japoniei, care tind la supremația definitivă în Pacific.

De aceia ministerul marinei americane a hotărât să trimită la Tien-Tsin 13 vase de luptă și un submarin. Probabil Anglia va imita gestul State or Unite Și astfel situațiunea din orientul extrem a ajuns astăzi cea mai gravă primejdie pentru pacea lumii.

Din toată lumea

Femeile și primăria.— In localitatea Methob din Statele-Unite s'au făcut alegeri comunale. La început și-au depus candidatura doi bărbați, care mai ocupaseră demnitatea de primar.

Din listele electorale s'a constatat însă, că majoritatea voturilor aparține femeilor. Faptul a provocat o mare mișcare în rândurile femeilor din oraș, care în cele din urmă și-au putut impune voința. Bărbații au fost siliți si-și retragă candidatura, dându-și seama că nu pot reuși.

Propaganda electorală a a fost foarte interesantă. Femeile au tipărit manifeste și afișe, cu următorul cuprins: „Nu vrem un primar bărbat. Vrem o femeie la conducerea orașului. Avem majoritatea necesară“.

Și într'adevăr au reușit să aleagă o femeie în postul de primar. Iar bărbații în umanitate, au trebuit să se resemneze.

*

Boli și cântece.— O teorie interesantă a fost lansată de medicul francez Marcel Dubosc. Acesta susține că muzica are o influență binefăcătoare asupra bolnavilor în convalescență. Medicul arată că a făcut cercetări atente în această direcție și a obținut rezultate admirabile. Muzica întărește moralul, destinde nervii și grăbește vindecarea.

Ceva mai mult; specialistul francez pretinde că a stabilit și categorii de cântece pentru diverse feluri de boli. De pildă, pentru convalescenții de tifos trebuie să se prefere arii de operă; iar pentru cei de scarlatină, șansonetele vesele. Copiilor, după ce au făcut pojarul și au intrat în convalescență, să li se cânte marșuri.

După cum se vede, e o metodă cu... cântec!

*

Excentricitatea unei artiste.—Astăzi Dolly Holmes din New York și-a văpsit părul de cinci ori în aceiaș zi.

Dimineață a fost brunetă; la prânz șatenă; după prânz roșcată; seara blondină; iar noaptea a apărut cu părul verde pal (noua modă).

Z arele americane au relevat această excentricitate și astfel artista a obținut reclama dorită. Se poate spune deci că nu și-a văpsit părul degeaba!..

*

Satul surzilor. — In Noua Zelandă există un sat al surzilor. Satul a fost creiat în anul 1834 de pastorul anglican H. Thomas, care a înființat acolo prima colonie.

Surzii din Noua Zelandă s'au concentrat în acel sat și se înțeleg foarte bine. Ei se ocupă în special cu plantațiile de tutun.

Satul se bucură de o administrație serioase și surzii se dovedesc admirabili gospodari.

Prințul de Wales nu se însoară

An relatat că cu prilejul jubileului regal din Anglia, s'au depus stăruințl pe lângă prințul de Wales să se căsătorească, spre a asigura succesiunea normală la tronul britanic. Unele ziare londoneze s'au grăbit să anunțe că intervențiile au avut succes și că în curând moștenitorul Angliei se va însura cu o prințesă suedeză.

Versiunea s'a dovedit însă neîntemeiată. După câteva zile, aceleași ziare au publicat desmințirea dată de cercurile din anturajul prințului.

Aceste cercuri au declarat că prințul de Wales a rămas intransigent și nu se gîndește deloc la însurătoare.

Cadourile pentru arhiducesa Alexandra

Am relatat cum a decurs în castelul Sonnberg botezul prințesei Alexandra, fiica arhiducilor Ileana și Anton de Habsburg. Toți invitații au adus cadouri pentru mica arhiducesă.

Camera copilei era plină cu frumoase rochițe de mătasă, bonete, dantelărie, medalioane de aur, etc. După plecarea invitaților, arhiducesa Ileana a aranjat toate cadourile într'un dulap. Ele vor fi păstrate ca amintire și predate arhiducesei Alexandra, atunci când va fi mare.

Președintele Roosevelt

nu călătorește cu avionul

De când este președinte al Statelor-Unite, d. Franklin Roosevelt, obligat să se deplaseze în dese rânduri, n'a zburat decât de trei-patru ori cu aeroplanul. D. Roosevelt călătorește cu trenul și mai ales cu automobilul. Explicația este următoarea:

Președintele Statelor-Unite suferă de inimă. Voiajurile cu avionul îi procură emoții destul de puternice și de aceia medicii i-au recomandat să evite zborurile. In plus d-na Roosevelt nu agreiază deloc voiajul aerian.

Astfel șeful Statelor-Unite e silit să renunțe la mijlocul cel mai rapid de transport, care este avionul.

Voci din public

In jurul înființării unui nou dispensar anti-tuberculos

Primim:

O notiță informativă apărută în apreciatul Dvs. ziar, aduce la cunoștință publică, decizia de înființare a unui dispensar anti-tuberculos, a Casei de Asigurări Sociale din Iași *„care va funcționa în cadrul și chiar în localul dispensarului existent al Soc. pentru profilaxia tuberculozei“*; aceasta sub motivul „centralizării“ mijloacelor de combatere a terbleiboli care e tuberculoza. Eroarea celor ce au luat o asemenea decizie este evidentă; ea provine din interpretarea greșită a noțiunei de centralizare. Pentru a arăta cum stau lucrurile, este necesar ca în puține cuvinte să schițez rolul și funcțiunile multiple ale unui dispensar anti-tuberculos.

Dispensarul face parte din mijloacele directe de acțiune contra tuberculozei, unde deține chiar rolul principal.

Funcțiunile lui sunt următoarele:

1) Depistarea cazurilor de boală, aceasta fiind chiar funcția esențială a dispensarului. Și aici nu trebue trecut cu vederea importanța infirmierei-vizitatoare și colaborarea strânsă între dispensar și întregul corp medical.

2) Ancheta dublă la care sunt supuși bolnavii: prima, medicală făcută de medic și care e punctul de plecare a întregei sale acțiuni; a doua, socială făcută de infirmiera-vizitatoare.

Rezultatele amândoura constituind întregul dosar al bolnavului.

3) Trajul și repartizarea bolnavilor.

4) Asistența bolnavilor prin distribuirea de scuipători, medicamente, ajutoare etc.

5) Dispensarul ca organ de educație, de îndrumare și observație a condițiilor de viață a bolnavilor. In fine rolul de asanare a locuințelor bolnavilor și chiar a desinfecției și curățirei lenjurilor lor.

E lesne de înțeles că dispensarele noastre nu au posibilitatea îndeplinirei tuturor acestor funcțiuni. Fără a intra în amănunte, voi preciza că acțiunea lor se face în limitele bugetului lor care e deobiceiu restrâns.

Activitatea unui dispensar este complectată de cea a sanatoriilor, spitalelor și preventoriilor pentru copii. Toate acestea din urmă, luate separat, au desigur utilitatea lor; dar niciunul din ele nu-și dobândește complecta sa valoare decât în strânsă relațiune cu dispensarul. Fără sanatorii, fără spitale și fără preventorii, dispensarul nu și-ar putea exercita întreaga sa acțiune, căci s'ar vedea stânjenit în mersul său și acțiunea sa ar fi compromisă în bună parte. Deasemenea fără dispensar sanatoriile și spitalele ar recruta bolnavii fără discernământ. Mai mult încă; bolnavii ieșiți din sanatorii și spitale ar fi lăsați în voia soartei fără să mai fie urmăriți, supravegheați și protejați.

In concluzie, putem deci spune că dispensarul este pivotul axa centrală a întregului sistem de combatere a tu-

Continuarea în pagina II-a

Sechestrarea fiscală a... fetelor!

O ideie originală și o propunere modestă

de avocat CONST. LEON

Criza economică și cea financiară care bântue lumea nu se putea să nu aibă repercusiuni și asupra țării noastre, deși după mai toți autorii Engleji, Franceji, Americani și chiar Români, țara noastră e considerată drept una din cele mai bogate din Europa.

In adevăr, ce nu se găsește la noi?

Mine de aur, mine de argint, munți de sare, izvoare de petrol, grâu ca aurul ce crește până la brâul tavanului păduri seculare, livezi de fructe, vii producătoare de vinuri îndrăcite, vite cornute, bărbați încornorați și femei. O, mai ales— femei frumoase despre care s'a dus vestea peste țări și mări, ceia ce, acum vre'o 300 de ani, până și pe Tătari i-a făcut să vie împeț la noi, silindu-ne să ne încuscrim cu dânșii.

Cred că nicăeri pe tot globul nu se mai găsește un alt „Colț de rai“ blagoslovit de Dumnezeu, ca al nostru; și și cu toate astea ne zbatem cumplit în ghiarele crizei care și râde de bogățiile noastre.

Din cauza asta, Ministrul de Finanțe — cel care în permanență se căznește să adune banii pe cari, ceilalți 25 de Miniștri se căznesc să-i cheltuească — văzând că cu toată râvna organelor sale nu mai poate dovedi, a luat cele mai strașnice măsuri ca Administratorii Financiari și Perceptorii să procedeze fără nici o cruțare cu contribuabilii cari nu-și achită dările: amenințări cu amenda, cu suspendarea și cu destituirea au început să curgă pe capetele bieților slujbași orânduiți să adune grămezile de aur coclit și de argint plumbuit.

Ei bine, situația asta insuportabilă l'a silit pe unul din perceptori să făurlască *o ideie*; las'că de la război încoace toată lumea are idei, chiar și perceptorii; dar acela de care ne ocupăm a avut *o ideie originală*, ba chiar foarte originală.

Cu ocazia împlinirii dărilor dela contribuabilii din circumscripția lui, a dat și peste unul căruia n'avea ce să-i sechestreze: nici tu vacă, nici tu cal, nici tu porc, nici tu mălai, nimic, de, cum se întâmplă câte-odată cu oameni săraci.

Tot gândindu-se bietul perceptor ce să facă pentru ca statul să nu rămâie păgubaș de dreptul său și rotindu-și ochii împrejur, zărește o fetișcană—fata contribuabilului — care se pieptănase și-și așeza un trandafir roș în păru-i bălai...

La vederea asta, o rază de bucurie lumină fața întunecată a perceptorului și scoțând din gâtleju-i uscat un „*urlca*“ răgușit, deschise geanta-i ruptă din care scoase un formular galbăn, condei și călimară și începând să-și dicteze singur, scrise sentențios cele ce urmează:

„Anul 1930 luna Iunie în... zile.

„Noi Timofte Dovleac a„gent de percepție la Circ... „transportându-ne la domici„liul D-lui Vasile Todirel „spre a încasa globalul ce da„torește statului pe anul cu„rent, și negăsind nici un soi „de avere mobilă s'au imobi„lă, ci numai o fată cu nu„mele de Mărluca Todirel am „declarat-o sechestrată — fără „sigilii — și am fixat termen „urgent de vânzare pentru „ziua de... dând'o în custodia „debitorului, căruia i-am pus „în vedere ca în ziua termi„nului să ne prezinte intactă „averea sechestrată. Drept care „am adresat prezentul proces-verbal“.

După aceasta, D-l perceptor a plecat grăbit ca să îndeplinească și celelalte forme de vânzare silită.

Asupra acestei idei, am de făcut o propunere:

„Ideia“ D-lui Dovleac o găsesc foarte bună și cred că dacă s,ar generaliza, rezultatele ar fi în adevăr strălucite și o mulțime de probleme mari ar fi ușor rezolvite. Dar mai întâi, fiindcă parlamentul e închis și o lege nouă nu se poate edicta acum, sunt de părere ca „Comisia interpretativă“ a legei timbrului, ale cărei decizii sunt executorii, să deie o „Decizie“ prin care, în cazul când debitorii sunt insolvabili sau răi de plată,

Continuare în pagina II-a

Clinica Chirurgicală Doctor TZAICU

din Sanatoriul Iaşi str. Carol 20

este în permanenţă pregătită pentru chirurgia de urgenţă.

Sa'varea la dispoziţie — Pentru preoţi, învăţători şi toţi funcţionarii publici reduceri speciale — Telefon No. 248

Sindicatul Viticol Iaşi

Aduce la cunoştinţa podgorenilor din judeţul Iaşi, că a primit un nou transport de

Sulfat de cupru

garantat 98-99 la sută

care se vinde numai podgorenilor cu preţul de LEI 15,75 Kgr.

BAILE MINERALE MOINEŞTI-BACAU

Cu apa minerală concentrată, puternic radio-activă, clorurată, sulfurată, bromurată, sulfotată şi iodurată.

Bogată în sodiu, potasiu, calciu, magneziu, iod şi litiu.

Indicate în: Reumatism, gută nevralgii, scrofuloză, rachitism, limfatism, metrită cronică, boli de piele parazitare şi neparazitare, sifilis terţiar şi boli nervoase.

Pensiuni extrem de eftine.

Altitudine 510-600 m. Parcuri bine amenajate, muzică, dans. Excursiuni în împrejurimi frumoase.

REDUCERE DE 50% PE C. F. R.

1 IULIE--15 SEPTEMBRIE

Informaţiuni la Primăria Moineşti.

TESTA

OBSERVAŢI TABLETA

SUPRIMĂ DUREREA

Antinevralgic-neîntrecut

MIGRENE-RĂCELI-FEBRĂ

=DURERI DE DINŢI=

REUMATISME-JUNGHIURI

AZI şi în zilele următoare LA SIDOLI

Oameni în alb

cu CLARK GABLE

Al doilea film

Magia neagră

Film de aventuri cu JACK HOLT şi FAY VRAY

Complectare: JURNAL SONOR FOX

IMPOTENŢA

(Bărbaţii neputincioşi) se vindecă repede prin ungere cu

„Buwegen"

FĂRA PILULE

care nu atacă inima, stomacul, rinichii ca preparatele luate prin gură. Autorizat de Onor. Ministerul Sănătăţii. Nu aşteptaţi agravarea boalei! Cereţi la principalele Farmacii şi Droguerii numai „BUWEGEN". Refuzaţi alte preparate recomandate de interesaţi. Literatura lămuritoare trimite contra mărci pentru răspuns. Reprezentanţa BUWEGEN, str. Vicenţiu Babeş No. 2 Bucureşti VI.

Spitalul de Boli mintale şi nervoase Socola Iaşi

PUBLICAŢIE

Se aduce la cunoştinţa celor interesaţi că în ziua de 16 Iulie 1935, se vor ţine în localul spitalului Socola din com. Bucium jud. Iaşi, următoarele licitaţii publice pentru aprovizionarea cu pâine integrală pe timp de un an:

1. La ora 10 dim. pentru spitalul Socola; cantitatea lunară de circa 2000 kgr.

2. La ora 11 dim. pentru spitalul Răducăneni-Bohotin jud. Fălciu; cantitatea lunară de circa 6000 kgr.

Licitaţiile se vor ţine în conf. cu art. 88—110 incl. din Lege Cont. Publice, reg. O. C. L şi normele publicate în M. O. No. 127 din 4 Iunie 1931.

Ofertanţii vor depune pe lângă ofertă şi o garanţie de 5% din valoarea furniturei oferite iar oferta se va face numai în conf. cu caietul de sarcini, care poate fi văzut în fiecare zi de lucru la cancelaria spitalului Socola Iaşi, între 8—13.

Medic Primar Director
Dr. Balif

No. 4006 13 Iunie 1935

Aparate şi borcane originale

Weck

Fraţii Hirschensohn

STR. ŞTEFAN CEL MARE No. 2

Feriţi-vă de imitaţiuni

PUBLICAŢIE

Se aduce la cunoştinţa generală că în ziua de 11 Iulie 1935, se va ţine licitaţie publică pentru vinderea a 5 cai reformaţi în Abatorul de vite Iaşi.

Băile Herculane

COLONEL DOCTOR

GH. IRIMESCU

Specialist în boale interne

MEDIC BALNEOLOG OFICIAL

Consultaţii pentru băi în fiecare z. 9—12, 4—7 p. m.

Prudenţa este mama înţelepciunei!

Controlaţi-vă sănătatea!

Analiza urinei este în mare parte certificatul sănătăţei Dv. Prin analiza urinei medicul vă poate arăta uşor drumul cel mai scurt la perfecta sănătate. Deci înainte de a pleca la băi sau de a începe o cură, faceţi-vă analiza urinei în cele mai perfecte condiţiuni la

Farmacia Dr. Beceanu

Instrucţiuni şi vase speciale sterilizate la dispoziţie.

In jurul înfiinţării unui nou dispensar anti-tuberculos

(Continuarea din pag. I-a)

berculozei. Idealul ar fi ca toate formaţiunile acestu sistem să fie sub una şi aceiaşi administraţie; iar în caz când acest lucru nu e posibil, ceeace se întâmplă adeseori, trebue neapărat să fie o strânsă legătură de funcţionare între ele, atât pentru eficacitatea fiecăreia, cât şi pentru folosul mare al bolnavilor. Dar ceeace este indispensabil unei bune funcţionări a unui dispensar anti-tuberculos, zice Leon Bernard (avantul igienist şi phtiziolog. Organizatorul asistenţei tuberculoşilor din Franţa) din care citez: *„Este limitarea zonei pe care o deserveşte. Dacă numărul bolnavilor creşte peste măsură sau dacă raza acţiunei sale se măreşte, rezultatele funcţiondrei sale sunt false.* **Este deci strict necesar limitarea câmpu ui de acţiune a unui dispensar".**

Cu alte cuvinte, tocmai ceeace n'au înţeles conducătorii Casei de Asigurări Sociale, înglobând „noul" dispensar în cadrul activităţei celui existent al Ligei contra Tuberculozei. Când dacă ar fi vru să facă cu adevărat o operă utilă, ar fi decis înfiinţarea unui *dispensar aparte* cu instalaţie proprie, care să deservească numărul mare al bolnavilor asiguraţi şi a cărui activitate să fie deci paralelă cu cel al Ligei. Cu aceasta din urmă, dispensarul Casei ar fi într'o strânsă relaţiune în privinţa directivelor centralizărei rezultatelor şi mai ales a internărilor cari, în lipsa sanatoriilor proprii ale Casei, ar urma să se facă prin intermediul Ligei contra Tuberculozei. Noul dispensar n'are nevoie de cine ştie ce instalaţie considerabilă şi costisitoare. E suficient un local compus dintr'o sală de aşteptare, o cabină pentru desbrăcat, un cabinet medical şi un mic laborator care ar putea fi instalat la nevoie chiar în cabinet. Pe cât posibil şi o instalaţie de radioscopie. *In realitate, instalaţia materială are mult mai puţină valoare decât modul de funcţionare a dispensarului.*

Se impune deci pentru bunul mers al lucrurilor, revenirea asupra deciziei luate de către conducătorii Casei şi hotărârea în senzul celor expuse mai sus.

DR. C. M. VIANU

x Mănuşi de mătasă pentru doamne calităţile cele mai fine, modele exclusive, albe şi colorate au sosit la magazinul „DOAMNA".

Note din călătorie

Rămâneţi în ţară

E veche, foarte veche, deprinderea ce o are multă lume la noi, de a nu frecventa în timpul verei, de cât staţiunile balneare străine.

Dar pe vremuri, petrecerea în străinătate, căutarea sănătăţei în centrele recunoscute europene, avea o raţiune. Era în primul loc nevoia de a cunoaşte alte orizonturi, de a cunoaşte civilizaţiunea dela care trebuea să luăm elementele re ormelor noastre interne; şi mai era încă reala constrângere a împrejurărilor, lipsa de stabilimente balneare în ţară, lipsa de organizare şi de confort în staţiunile termale cunoscute.

De atunci şi până acum, lucrurile însă şi-au schimbat faţa cu desăvârşire; astăzi este dovedit că solul ţărei noastre conţine ape de o bogăţie, varietate şi eficacitate incontestabile. Iniţiativa particulară asociată cu acea a administraţiilor publice, au venit la timp să exploateze raţional ceea ce natura ne oferise cu dărnicie. Astfel că astăzi avem în ţară localităţi de băi şi staţiuni climaterice, a căror amenajare le face să poată rivaliza cu similarele străine.

Ce mai susţine dar vechea deprindere? Nimic altă decât tocmai deprinderea în sine, — dacă nu, poate, de multe ori vanitatea de a trece hotarul, şi de a semăna pe aiurea banii adunaţi în ţară.

*

Chestiunea aceasta, chestiunea emigraţiunilor temporale şi periodice, care fac ca în fie-care vară, populaţia oraşelor române să inunde străinătatea, e după noi, o chestiune gravă.

Căci nu e lucru fără importanţă şi fără consecinţe, ci un fenomen care pe de o parte denotă o stare sufletească îngrijorătoare; iar pe de alta, dă naştere la urmări regretabile. Înlăturarea acestui rău, e deci o chestie naţională şi patriotică, şi în acelaş timp, una economică şi socială.

Căci într'adevăr, e o lipsă de dragoste pentru locurile încântătoare ale ţărei, căutarea aceasta de orizonturi străine, de localităţi îndepărtate.

Munţii Carpaţi au fără îndoială poziţiuni cari pot rivaliza cu acele ale Alpilor apuseni; judeţul Prahova e o Elveţie; Bacău şi Neamţ sânt un Tirol. *Dar între toate punctele, unde natura a hărăzit pe lângă frumuseţe, izvoare îmbelşugate de alinare şi de sănătate, Slănicul din Moldova, ocupă locul de frunte.*

Toată valea unde sunt aşezate stabilimentele, e strânsă în munţi uriaşi şi feerici.

Localitatea e un adevărat paradis, şi mâna omului (*prin administraţia Epitropiei Sf. Spiridon*) n'a cruţat nici un sacrificiu, pentru a desăvârşi cu tot confortul cuibul acela de linişte, sănătate şi mulţumire.

La Slănic, mai curând decât ori unde, poate vedea cineva ce crimă săvârşeşte românul, care ocolind munţii săi, se duce să se înfunde în Europa apuseană.

Şi toată chestia apare atunci de la sine: plecând aiurea, disprefuieşti pământul rodnic şi frumos al României; te deprinzi a nu-l cunoaşte, şi a nu cori să-l cunoşti; apoi tot ce aduni ca economii pentru ingrijirea sănătăţii, arunci aiurea în alte ţări, şi fără de folos.

Dacă împrejurările te-ar constrânge; dacă putinţă n'ar fi ca toate bolile să se poată îndrepta cu băi române, dacă la stabilimentele din ţară n'ai găsi tot confortul necesar, atunci s'ar pricepe să pleci; dar alt-fel nu!

De aceia îndemnul cel adresăm tuturor oamenilor cu dragoste de ţară, stă, — după cum aţi înţeles, în cuvintele puse în fruntea acestui articol: Nu vă duceţi la băi străine, aveţi prea multe frumuseţi aici: *rămâneţi în ţară!*

M. Miereanu-Iaşi

Apeluri fiscale

Sâmbătă 15 Iunie se judecă următoarele apeluri fiscale.

Epitropia Catolică, Alina Gherghei str. Godrescu, C. Columb str. Palade, Sandu Cernat Şos. Sărărie, Gh. Codrescu str. Sărărie, Maria C. Tăutu s.n. Păcei, D. Pascaru Sărărie, N. Harbalău str. Scărişoara, Maria Stere Sărărie, Em. Stratan str. Victor Place, User Iosefovici str. V. Place, Gh. Cozias str. Poligon, Gr. Cuparencu str. I. Gh. Duca, Epitrop. biserici sf. Ion, . Mihailescu str. Sărărie, C. Ene str. I. G. Duca, Gr. Ocadă str. Bună Vestire, Paula Şaer str. V. Conta, Al. Precup str. L. Catargi, B. Halpern str. Brătianu, O. Segal sf. C.-Vodă S. Birenberg str. Vovidenie, N. Herşcovici str. Sărărie, M. Maer str. Sf. Ştefan, F. Glikman str. Mărzescu, Eug. Bădărău str. Armeană, Elena Macri str. I. G. Duca, Gh. Gavrilescu str. Ţicău, Gh. Stănulescu str. Sărărie, M. Hanganu str. Sc. ricică, Moara „Fortuna" Tg. Frumos.

Duminică 15 Iunie la ora 4 p. m. comisiunile vor judeca următorii contribuabili:

Saul Avadanei str. Basceauş, B. Lebenzohn str. Basceauş, T. Ionescu str. Elena Doamna, Solomon Leibovici str. Pa at.

„Arhiva" vechea revistă ieşană

Z ele acestea a apărut revista ieşană „Arhiva", organ al societăţii istorico-filologie de pe lângă Universitatea din Iaşi. Cu numărul acesta, tipărit în condiţiuni tehnice superioare (135 pg. şi clişeie), vechea revistă, întemeiată de marii istorici T. Cobălcescu şi A. D. Xenopol, intră în *al 42 lea an de existenţă* şi împlineşte (în toamna aceasta) *15 ani de apariţie continuă de sub direcţia d-lui prof. I. Bărbulescu.*

Varietatea studiilor, care, în cea mai mare parte, reprezintă punctele de vedere ale „Şcoalei de Slavistică de la Iaşi", au creat revistei un renume în ştiinţa românească şi au impus-o marilor centre ştiinţifice din Occident.

Publică în acest număr: Prof. Bărbulescu despre: „Individualitatea limbii române", continuare la cercetările precedente; M. Gulan: „Păreri oficiale din 1834 despre rolul ţăranului român în viaţa politică a ţării"; V. Gr. Chelaru: Noi contribuţii la relaţiile româno-bulgare în sec. XX—o prezentare a presei şi periodicilor bulgăreşi apărute în Principatele Române; T. Holban despre răspândirea coloniilor româneşti în Polonia şi A. Scriban o documentată critică cu privire la „Dicţionarul limbii româneşti de A. Candrea". Mai semnează încă: V. Gr. Chelaru un studiu critic: „Le stade actuel du problème du rothacisme" (despre care am pomenit în coloanele ziarului nostru), în care se prezintă *evoluţia conceptiei şcoalei dela Cluj cu privire la rotăcism* (teoria şcoalei dela Iaşi, adoptată în ultimul timp şi de cei de la Cluj) şi *profesorul de la Universitatea din Sofia, C-tin Gădăboff.* D-sa publică un articol, tradus în româneşte, despre: „Literatura bulgară mai nouă"—o preţioasă şi originală privire asupra literaturii bulgăreşti din sec. XX.

Urmează recenziile, semnate de A. Golimas, D. Strungaru. D. Crânjală şi V. Chelaru. Cu prilejul unei cărţi a prof. Pâra. D. Crânjală face o desvoltată monografie cu clişeie despre poporul slav „Serbolnjicenii".

Revista se încheie cu un nou capitol relativ la: Cronică, Cărţi şi Reviste, Bibliografie semnate de V. Gr. Chelaru.

x Cetitorii noştri din provincie, care au strâns bonurile de premii din seria 60-a sunt rugaţi a le trimite în plic închis la Ad-ţia ziarului „OPINIA" anexând 7 lei în mărci poştale.

Deasemenea, abonaţii din provincie vor primi bonul după ce vor trimite 7 lei în mărci poştale.

Sechestrarea fiscală a... fetelor!

(Continuarea din pagina I-a)

perceptorii să aibă dreptul a le sechestra fetele sau nevestele (dacă-s tinere) scoţându-le în vânzare până în 15 zile. Şi pentru ca încasările să meargă şi mai bine, dreptul perceptorilor s'ar putea întinde nu numai la fetele şi nevestele contribuabililor ci şi la rudele lor până la al patrulea grad inclusiv; surori, nepoate, cumnate etc.

Prin acest mijloc toată lumea ar fi în câştig; în primul rând fetele cari din lipsă de zestre nu se pot mărita, apoi statul care împlinind pe toţi contribuabilii cu globalul, ar avea cu ce plăti gloaba împrumuturilor externe şi interne, iar dările nu i s'ar mai achita în „bonuri de impozite" ci cu bani peşin, după aia funcţionarii, cari ar putea fi plătite la timp; de asemeni comercianţii, cari ar vinde pe bani ghiaţă, nu pe poliţe cu scadenţe veşnic amânate şi nici odată achitate. Apoi ar profita „fecioriі de bani gata" cari până să se însoare cu o zestre de câte-va zeci de milioane, se silesc să cheltuiască banii adunaţi—cine ştie cum—de babacii lor, să-i cheltuiască, zic, cu întreţinerea unei „Domnişoare" de lux, năzuvoasă, pretenţioasă şi peste toate, puţin credincioasă, dar destul de rafinată, pentru ca în scurt timp babacul să-şi simtă punga aleită iar „băetul tatii" părăsit; — pe când, dacă băiatul şi-ar cumpăra la licitaţie o fată, aceasta aparţinând exclusiv stăpânului ei, n'ar putea pretinde nici rochii, nici pălării, nici baluri şi teatre iarna, nici curse de cai, nici casinouri cu chemin de fer, nimic din „distracţiile care-i ruinează aşa de repede pe tinerii din „elită".

Bine înţeles ca Don-juanii aceştia n'ar renunţa la distracţiile lor obişnuite şi costisitoare, dar tot ar fi o economie simţitoare în economia averii părinteşti care le-ar permite să cheltuiască o perioadă ceva mai lungă.

In sfârşit ar fi în câştig şi Ministrii noştri plenipotenţiari cum şi Miniştrii Secretari de Stat — plini ori seci — cari nu vor mai fi siliţi să facă economii şi să se arate zgârciţi în „cheltuelile de reprezentare", lucru care micşorează prestigiul ţării în străinătate, făcându-ne să trecem drept o ţară săracă, când — bogăţii ca ale noastre, nu se găsesc ori unde.

Mă aştept să mi se ridice oare-cari obiecţiuni; de-o pildă, că măsura aceasta ar fi „imorală" şi nu corespunde cu civilizaţia timpurilor actuale, civilizaţie care a împrăştiat ferocitatea peste o bună parte din omenire...

Eu voi răspunde că noţiunea de moral sau imoral, ca şi acea de cinstit ori necinstit e foarte relativă şi foarte-elastică, variind dela o epocă la alta şi de la un popor la altul; că o măsură care ar îmbogăţi statul şi diferite categorii de cetăţeni în scurt timp nu poate fi socotită imorală ci „salutară". Şi—apoi—mai morală-i oare promiscuitatea în care se bălăceşte şi „lumea de sus" şi cea de jos cu o dezinvoltură caracteristică epopeelor de decădere?

Moral e oare când un politician bagă mâna până'n coate în „fondurile secrete" ori în alte fonduri, sau când un funcţionar „superior" delapidează milioane din banii statului adunaţi cu darabana şi cu jandarmul?

Chiar dacă, pe aci pe acolo mai intervine câte o sacţiune, aceasta n'are nici un efect asupra celor se se simt atraşi spre o atare „moralitate".

De ce dar să fim ipocriţi şi să ne dăm aere de farisei cucernici, când „morala" nu face două parale pentru nimeni; când toţi îşi bat joc de dânsa?

Puţin curaj că vă primim *realitatea* în faţa şi vom avea mai multă tărie morală. Supun deci părerea mea modestă, la meditaţia celor pe cari „echilibrul universului" sau alte probleme grave, nu-i împedică să mediteze şi la chestiuni mai mărunte.

Const. Leon
avocat

La CHEMUL ROS.

STR. CUZA VODA 58

Organdis imprimat
Crêpe de Chine „
Picheturi de vară „
Crepoane „
Tobralco „
Cretoane „
Opal „
Muslinuri „
Eponge
Drill alb pt- haine oficereşti

Durerea de dinţi dispare cu Noval

Cadouri din văzduh!

Mâine Sâmbătă 15 crt. avionul

„Schmollpasta" S. A.

va sbura deasupra localităţii noastre, aruncând afişe. Printre afişe, vor fi şi bonuri câştigătoare, pentru care găsitorii norocoşi vor primi o minge de foot-ball, un penal (plumbuieră) conţinând un toc şi un creion, şi altele.

Atenţiune, deci!

Nu s'au terminat certurile

în jurul alegerii dela Spitalul israelit

In jurul alegerilor dela Spitalul Izraelit, s'au iscat noui discuţii. Unii din candidaţii căzuţi susţin că alegerile au fost „măsluite" şi că este necesară anularea lor, pentru a nu se creia o situaţie anormală la spital.

Se afirmă astfel că unii secretari ai comisiilor de despuere n'ar fi lucrat corect. Deasemeni se afirmă că s'au admis la vot numeroşi cetăţeni cari nu avea calitatea de a vota.

Primele două contestaţii au fost introduse ieri de către d-nii Leon Fischer şi dr. H. Rapaport; şi probabil că se vor introduce şi alte contestaţii.

După cât ştim, unii membri din comisia electorală ar fi hotărâţi să anuleze alegerile, pentru ca să înlăture suspiciunile ce s'ar putea creia în contra comisiunei.

Unii intrigaţi susţin că contestaţiile ar fi o manevră a grupului de la „Banca Moldova" înfrânt în alegeri.

Se prea poate!

Rămâne de văzut ce va decide comisia de judecată a contestaţiilor. *z. dessm.*

Informaţii

x *Maillot-uri (burtiere)* pentru doamne din elastic calităţi superioare, fără cusutură, fără balene, uşoare pt. vară, se găsesc de vânzare numai la mag. „DOAMNA".

x Cămăşi de vară bărbăteşti de mătasă cu Lei 220 la magazinul „SURSA".

x *Pentru doamnele elegante.* Rochii de vară ultime'e modele parisiene precum şi un bogat asortiment de pardesie şi mantile FULGARINE au sosit la marele magazin de lux *„FANTASIO"*.

x Plecaţi la Karlsbad în condiţii avantajoase. Informaţii la S. PERITZ, Lăpuşneanu 28. La cerere prospecte şi detalii prin poştă.

Bronzat prin **NIVEA**

CREMA sau **ULEIUL**

Ambele contribuie la bronzarea pielei, micşorând pericolul arsurilor solare. - Culoarea Dv. rumenă va fi admirată. Nu faceţi însă niciodată baia de soare fiind corpul ud, ci întotdeauna masaţi-vă cu "NIVEA"

Crema Nivea şi Uleiul Nivea nu se pot înlocui şi nici imita, căci numai ele conţin "Eucerita"

CREMA NIVEA
cutii: Lei 16.—, 34.—, 72.—, tuburi Lei 30.—, 45.— / ULEIUL NIVEA: flaconul Lei 55.—, 85.—

Comisiile examinatoare

la şcolile primare particulare

La revizoratul şcolar primar s'a întocmit ieri tabloul comisiunilor de examinare, ce urmează a activa la şcolile primare şi complimentare particulare, din oraşul şi jud. Iaşi.

Vor funcţiona:

La şcoala *Moritz Wachtel"* 4 comisiuni, având ca prezidenţi pe d-nii V. Pamfil, Gh. Boznea, C. Diaconescu şi C. Florea.

La şcoala *„Stern"* 4 comisiuni prezidate de d-nii B. Matcovici, V. Niculiu, I. Grigore, Gh. Polcovnicu.

La *„Talmud-Tora"* 4 comisiuni cu d-nii Guţu, Moisei, Simionescu şi Obreja.

La şcoala *„Ort"* 3 comisiuni cu d-nii Const. Platon, T. Rotaru şi I. Dumitriu.

La *„Junimea No. 2"*— 2 comisiuni în frunte cu d-nii Aurel Hotnog şi Lambrino.

La *şcoala evanghelică* o singură comisiune cu d. Dumitru Ungureanu.

La Bivolari o comisiune cu d. Andrieş; la Pd. Iloaie d. Spiridon Râpă; la Tg. Frumos d. Ion Dabija; la Ungheni d. C. Irimia.

Examenele încep de la 15 Iunie, prin înţelegerea între directorii şcoalelor şi preşedinţii comisiunilor.

Rep.

Gropile din grădina Teatrului Naţional

In atenţia primăriei

Vara trecută, serviciul bunurilor dela municipiu a organizat săpături în grădina Teatrului Naţional, unde s'a dat de hrube care datează din secolul trecut.

Nu ştim în ce stadiu se găsesc cercetările şi dacă comisia monumentelor istorice a dispus măsuri.

Ceeace ştim, este că întreg terenul grădinii a rămas desfundat, prezentând un aspect care numai cinste nu face centrului oraşului. Ar fi de dorit ca numeroasele gropi să fie astupate şi aceas a înainte de a începe congresul naţional de tuberculoză.

Nu de alta, dar de obrazul oaspeţilor străini,—care desigur în cele trei zile de congres care se ţine la Teatrul Naţional, între o comunicare şi alta, ar vrea poate să iasă la aer şi să se plimbe prin grădină.

Din Jud. Neamţ

Filioara

O activitate lăudabilă.— Timp de 25 ani cât vrednicul gospodar dl. Ionescu a fost primar al comunei Filioara, comuna a ajuns într'o stare înfloritoare fiind una din cele mai înstărite comune din judeţ. In primii ani de gospodărie, dl. Ionescu a înfiinţat Banca Populară „Aron Vodă", prima bancă sătească din judeţ.

Apoi clădire de şcoli în satele Săcăluşeşti, Agapia şi Filioara.

Prin stăruinţa d-sale s'au acoperit bisericile din satele Săcăluşeşti şi Varatec şi s'au făcut minunate şosele prin comună.

Deasemeni a intervenit şi a luptat mult, pentru izlazuri comunale. Pentru strădania şi râvna cu care a muncit, a fost decorat cu „Crucea Serv. Credincios cl. I, precum şi cu „Răsplata muncii pentru învăţământ, de două ori.

In semn de admiraţie, toţi gospodarii comunei în frunte cu preoţii şi învăţătorii, au hotărât să susţină oricând în fruntea comunei pe omul faptelor şi nu al vorbelor goale.

Grumăzeşti

De frumoasele plaiuri ale Grumăzeştilor, am mai vorbit cândva, pomenind de ridicarea măreţei biserici, cum şi de frumoasa activitate culturală ce se desfăşoară aici prin munca neprecupeţită a vrednicului preot Danielescu şi învăţă or Rezmeriţă.

Cu regret trebue să arăt că satul cu două şcoli şi 8 învăţători, cam lasă de dorit din partea câtorva factori culturali.

In timp ce şcoala d-lui Rezmeriţă e model din toate punctele de vedere, şcoala d-lui Gh. Boancă este cam dărăpănată, deşi i s'a acordat suma de 40.000 lei pentru reparaţii.

Regretabil că d-sa deviază dela nobila-i misiune, şi se ţine de intrigi.

Gospodarii de frunte ai Grumăzeştilor, dezaprobă această conduită şi roagă pe cei în drept să ia măsuri.

DIGH.

NATAŢIE

Se deschide bazinul de înot

Unul din cele mai sănătoase sporturi şi care poate fi practicat de fiecare, este înotul.

De unde în urmă cu câţiva ani, se bucurau de frumuseţea verii, numai cetăţenii riverani cu Bahluiul şi cei favorizaţi de soartă, care plecau în staţiunile balneare, astăzi toţi ieşenii au posibilitatea a învăţa înotul în bazinu strandu ui local.

Deabea acum când căldura caniculară te topeşte, se poate constata că singurul loc de refugiu pentru ieşeni, este *Strandul Iaşilor.*

După cum suntem informaţi, asociaţia Macaby Hacoah, pe lângă numeroasele ei secţiuni, va înfiinţa în acest sezon, o secţie de nataţie. Deasemenea secţia de nataţie a soc. Sport şi Muzică, va fi serios organizată.

Aceste două cluburi, vor da loc la reuniuni şi concursuri de înot, unde tinerii talentaţi se vor putea afirma. Macaby Hacoah şi Sport şi Muzică vor prezenta în acest sezon şi echipe de „Watterpollo"; matchurile se vor disputa în bazinul de înot înzestrat cu ustensilele necesare.

Sezonul nautic care în acest an promite a fi mai activ, va începe Sâmbătă 15 Iunie, odată cu inaugurarea bazinului de înot.

*

Sâmbătă 15 Iunie ora 6 p. m. pe terenul Macaby din str. Mârzescu 26, va avea loc matchul de volley-ball între Macabi-Hacoah şi Reprezentativa liceelor ieşene. Aceasta este a doua întâlnire din acest an şi are caracterul de revanşă. Reprezentativa va prezenta aceiaşi echipă care şi-a însuşit preţioasa victorie din săptămâna trecută. SEMM.

Iarăşi afacere cu logodna

D-ra Eti Iţicovici din str. Păcurari 169 a reclamat parchetului pe logodnicul ei D. Areleib din str. Ghica-Vodă 32.

Acesta a primit dotă în sumă de 30 mii lei, refuzând a se mai căsători.

Reclamanta susţine că acesta s'a logodit cu dânsa numai în scopul de a o exercoca.

S'au dispus cercetări.

Conferinţe

In ciclu de conferinţe organizat de Blocul pensionarilor din Iaşi, s'a fixat pentru astăzi Vineri 14 c. ora 5 p. m., conferinţa d-lui *Gh. Ghibănescu* cu subiectul: *„Lefi şi pensii în evoluţia lor".*

Pentru Duminică 16 Iunie s'a fixat conferinţa d-lui *V. Teodoreanu* cu subiectul: *„Privilegiile minoritarilor".*

Aceste 2 conferinţi se vor ţine la Biserica *Sf. Ilie.*

Pentru conferinţa d-lui *I. Mitru* cu subiectul: *„Pensionari şi laşul trecutului"*, urmează să se fixeze ulterior ziua.

Modificare în itinerarul congresului

Profesorilor de Geografie

Se aduce la cunoştinţă D-nelor, D-relor şi C-nilor Profesori, doritori a participa la congresul dela Soroca, că plecarea se amână pe Duminecă dimineaţa cu trenul de 5,25, pentru a fi odată cu participanţii dela Bucureşti şi cei dela Chişinău şi ajunge în gara Floreşti la ora 11 a. m, Duminică, ca apoi să se parcurgă cu maşinele cei 35 km. până la Soroca.

Şedinţa congresului Duminici după amiază, Luni excursiuni în jurul Sorocei şi Marţi întoarcerea.

x Suntem informaţi că Marele Rabin M. L. Friedman din Paşcani soseşte Duminică 16 Iunie a. c. ora 19 în calitate pentru 3 zile şi va fi găzduit de d-rul Pinchas Cernes str. Căpitan Păun No. 1.

x Soţii Maria şi Iohan Rumpel din Pd. Iloae, au cerut Tribunalului punerea sub interdicţie a mamei lor Elena Horlescu, deoarece aceasta ar fi bolnavă şi ar risipii averea.

Examenul de bacalaureat

Pentru actuala sesiune de bacalaureat, vor fi în regiunea şcolară Iaşi, un număr de 100 până la 150 candidaţi. Din această cauză, va funcţiona o singură comisiune examinatoare (probabil, la Liceul Naţional).

Numărul redus de candidaţi se explică prin aceia că absolvenţii cl. VII din vara aceasta, continuă învăţământul liceal în cl. VIII-a care se înfiinţează în toamnă.

Membrii comisiei examinatoare vor fi numiţi, în majoritate, dintre profesorii ieşeni, spre a se evita diurne speciale de transport.

Fusese vorba un moment, să se înfiinţeze un curs de tranziţie în timpul verei, pentru absolvenţii clasei a 7-a, spre a putea da bacalaureatul în toamnă. S'a renunţat însă la această idee,—din motive de economie.

Producţia

Academiei de Muzică

Producţia de Fine de an a Academiei de Muzică şi Arta Dramatică „George Enescu" va avea loc *Sâmbătă 15 Iunie*, ora 10 dim. la Teatrul Naţional.

In program: Aria Bijuteriilor din Faust de Geunod, Concert pentru Pian şi Orchestră de Mozart, Concert pentru Violoncel şi Orchestră de E. D'Albert, Aria Gildei din Rigoletto de Verdi, Visul Elzei din Lohengrin de Wagner. Toate piesele enumerate mai sus vor fi acompaniate de orchestra academiei condusă de D-l Prof. A. Ciolan.

Biletele cu preţuri populare la *Agenţia Braşcu.*

*

Orchestra Simfonică a Academiei fiind solicitată să-şi dea concursul la festivităţile organizate cu ocazia „Congresului Naţional de Tuberculoză" toţi muzicanţii care au participat la concertele sinfonice, sunt invitaţi să se prezinte la repetiţie la *Teatrul Naţional Sâmbătă ora 4 p. m.*

Conferinţe

In ciclu de conferinţe organizat de Blocul pensionarilor din Iaşi, s'a fixat pentru astăzi Vineri 14 c. ora 5 p. m., conferinţa d-lui *Gh. Ghibănescu* cu subiectul: *„Lefi şi pensii în evoluţia lor".*

Pentru Duminică 16 Iunie s'a fixat conferinţa d-lui *V. Teodoreanu* cu subiectul: *„Privilegiile minoritarilor".*

Aceste 2 conferinţi se vor ţine la Biserica *Sf. Ilie.*

Pentru conferinţa d-lui *I. Mitru* cu subiectul: *„Pensionari şi laşul trecutului"*, urmează să se fixeze ulterior ziua.

Băile Episcopeşti

(lângă Oradea)

Cu isvoarele sale termale de 42° conţinând puciosă şi radium sunt cele mai bune contra reumatismului ischias şi bolile femeieşti.

Băi de nămol

după sistemul din Piştean băi întregi şi împachetări parţiale sub îngrijirea medicilor specialişti.

Este cea mai eftină cură din Ardeal

pensiunea dela 90 mâncare de trei ori pe zi, Hotel şi băi; ***50 la sută reducere pe C. F. R.***

Băi orth. kuşer. Muzică, dans, gimnastică curativă, tennis. Prima bae cu valuri din România. — CEREŢI PROSPECTE.

Comerciant cerut în faliment

Firma „C. Tauber" din Cernăuţi a cerut Tribunalului local să declare în stare de faliment pe comerciantul S. M. Bercovici din str. Cuza Vodă 83.

Firma reclamantă susţine că comerciantul se află în încetare de plăţi neputând da acoperire unor cambii în sumă de 32 mii lei.

Tribunalul a fixat termen pentru 28 Iunie.

Trebuesc împiedicaţi brutarii

de a-şi reface trustul

Concurenţa între brutari, consecinţă a denunţării cartelului, (fapt anunţat de noi la vreme) a determinat o scădere a preţului pânei.

Unele brutării vând pânea albă la 6 lei şi chiar 5.50 kgr. — adică cu 1 leu, 1.50 mai redus decât preţul maxmal fixat de primărie.

Unii brutari continuă totuş să speculeze populaţia vânzând pânea la 7 lei.

Trebue să se ştie că la preţul actual al grâului, pânea albă ar putea fi vândută la 5 lei kgr.

Autorităţile ar trebui să modifice ordonanţa privind pânea şi să vegheze ca trustul brutarilor să nu se refacă, — după cum am auzit că se duc pertractări. *zel.*

Pentru a distruge sigur, întrebuinţaţi cel mai eficace insecticid.

INFORMAŢIUNI

x *Sindicatul alimentar* a ţinut ieri o nouă şedinţă sub preşedinţia d-lui Spiridon Critico.

S'a luat act de rezultatul intervenţiilor la Bucureşti în ceiace priveşte deslacerile de vinuri arătându-se că s'au confiscat o serie de brevete la podgorenii cari ţineau deslacerii.

In ceia ce priveşte fabrica de gheaţă artificială, la Sindicat au început subscrierile de acţiuni.

x *Direcţiunea Institutului de surdo-muţi* „Marele Voevod Mihai" din Iaşi, str. Vasile Lupu No. 39, invită pubiicul ieşan la serbarea de fine de an şcolar — serbare unică în felul ei la Iaşi — ce va avea loc Duminică 16 Iunie a. c. orele 4 p. m.

x Societatea cântăreţilor bisericeşti din oraşul şi judeţul Iaşi de sub preşidenţia d-lui C. Dimitriu, îşi serbează patronul anual în ziua de Sf. Treime, Luni 17 Iunie, a. c. Serviciul divin şi parastasul pentru membrii societăţii, decedaţi, se va oficia cu un fast deosebit la biserica Vulpe de către un sobor de preoţi. Atât cântăreţii cât şi cei ce se interesează de bunul mers al societăţii, sunt rugaţi a lua parte.

x *Clubul Partidului Naţional-ţărănesc sectorul Sf. Andrei* aduce la cunoştinţa tuturor Membrilor că Duminică 16 Iunie ora 3 are loc o consfătuire cu toţi Membri, în vederea mazei demonstraţii care va avea loc pe ziua de 23 Iunie.

x Siropul Iodotanic Dr. Ratianu aprobat de Consiliul Sanitar Superior, se recomandă cu mare succes copiilor lymfatici, anemici, scrofuloşi şi rachitici pentru purificarea şi regenerarea sângelui, înlocuind Untura de Peşte. Nu produce jodism. Depozit Farmacia Dr. Ratianu, str. Cuza Vodă 48.

Convocare

Asociaţia Proprietarilor sinistraţi din oraşul Iaşi anunţă că adunarea generală este din nou aprobată de Dl. General Comandant al Corp 4 Armată, pentru ziua de 16 Iunie a. c. ora 9 dim.

In caz de neîntrunirea majorităţei adunarea se va ţine în ziua de 23 Iunie crt. ora 9 dim. cu ori ce număr de membrii.

Ambele adunări se vor ţine în str. Bălţi No. 2 (casele Filip Ştefan).

Preşedinte *I. Ciochină*

Secretar G-ral *I. Scorpan*

x Cercul femenin *naţional-ţărănist* roagă insistent pe membrele sale să se adune Sâmbătă 15 Iunie, ora 6 p. m. în localul clubului central. Li se vor face comunicări importante.

x *Bonurile de premii din seria 60-a, se preschimbă zilnic la administraţia ziarului „Opinia".*

✚

Adânc îndureraţii, Teodora şi Teodor Pavel părinţi, Florela şi Ştefan Bârsănescu, soră şi cumnat, cu copiii, Sorin frate şi familiile înrudite anunţă încetarea prematură din viaţă, la 33 ani, a iubitului lor

Marcel T. Pavel

profesor la Seminarul Teologic din Chişinău

Inmormântarea va avea loc azi Vineri, 14 c. ora 5 p. m., cortegiul pornind dela biserica „Sf. Spiridon" la cimitirul „Eternitatea" (Iaş).

In veci nemângâiaţi: Etty şi Zalman Abramovici cu copiii, (Dorohoi); Roza şi Samoil Herşcovici cu copiii, (Huşi); Ernestina şi Şmil Beer cu copiii, (Fălticeni); Etty şi Faibiş Beer cu copiii, Pepi şi Dorel Beer cu copiii, (Fălticeni); Roza şi Solomon Beer cu copiii, (Fălticeni), au durerea de a anunţa încetarea din viaţă a prea scumpului lor tată, socru şi bunic

Moişe Beer (Fălticeni)

decedat în urma unei scurte suferinţi în vârstă de 80 ani

Inmormântarea va avea loc astăzi Vineri 14 Iunie 1935 ora 3 p. m. precis. Cortegiul va porni dela locuinţa d-lui Faibiş Beer str. I. C. Brătianu No. 7 Iaşi.

Unde vă petreceţi concediul?

Cure cu preţuri globale în condiţiuni perfecte numai la Organizaţia Naţională de Voiaj şi Turism

„EUROPA"

Hoteluri sub administraţie proprie şi aranjamente pentru cure globale la:

Buziaş
Carmen Sylva
Episcopeşti
Lacul Ghilcoş
Băile Herculane
Ocna Sibiului
Sovata
Tuşnad

Agenţii şi subagenţii în toate marile oraşe ale ţării.

Vopsirea părului

prin metodă nouă. Culori naturale

Coafor Demek S-sor Carol Podrazki

STR. LAPUŞNEANU

CONVINGEREA

S'A FORMAT

că cel mai asortat şi eftin magazin de parfumerie şi vopselărie este numai

„VULPEA"

din str. Cuza Vodă 1

Proprietar ***Isac Goldenberg***

Dep. de vânzare al Cremei şi săpunului de lăcrămioare Dr. Beceanu cu preţuri originale.

A sosit renumitul săpun „CĂMILA" din Bucureşti

ULTIMA ORĂ

Noui trupe italiene pleacă spre Abisinia

Un război pare inevitabil

Roma 14.—Regimentul 1 din Divizia Sabandia s'a îmbarcat la Livorno, plecând spre Somalia italiană.

Se anunță că vor fi mobilizate încă două Divizii din milițiile fasciste.

Se zvonește că generalul Aditio Teruzi seful Statului Major al miliției fasciste, va pleca curând în lagărul italian din Africa.

*

Londra 14. — Războiul italo-etiopian pare inevitabil. Domnește părerea că d. Mussolini va da ordin ca în August să înceapă ostilitățile.

La Roma se prevede că opera de penetrațiune italiană în Abisinia va fi de lungă durată,—așa cum a fost pătrunderea franceză în Maroc.

Explozia din Germania

Berlin 14. — Primele informațiuni asupra groaznicei explozii dela Uzinele din Reinsdorf, au fost exagerate.

Numărul total al victimelor este de 60 morți și 100 răniți.

x Părinți, îngrijiți-vă copiii anemici și limfatici, dându-le *Siropul Iodotanic Werner*
Preparat de farmacia Werner—Iași. 4

D. Tătărescu a obținut remanierea cabinetului?

Regele s'a înapoiat în București

București 14.—La Constanța, M. S. Regele a vizitat ieri băile Mamaia și s'a primblat cu barca pe Sut-Ghiol. Aseară, Suveranul s'a înapoiat în București.

*

S'a întors din Constanța și d. Gh. Tătărescu. Se afirmă că primul-ministru ar fi obținut încuviințarea regală de a proceda la remanierea cabinetului.

E vorba ca d. Manolescu-Strunga să iasă din guvern;—urmând ca d. dr. Costinescu să treacă la departamentul industriei.

Pentru ministerul sănătății este indicat d. Victor Iamandi. *

D. Titulescu își continuă vizitele la fruntașii politici,—ceia ce dă loc la diverse comentarii.

Luni se deschide în București Conferința economică a Micei Antante sub președința d-lui Titulescu.

Imbunătățirea serviciului gardienilor publici

la chestura ieșană

Dl. Gh. Stamboliu, chestorul ajutului, întors ieri din București, a avut o conferință cu d. Angelescu comandantul gardienilor publici.

D. chestor a dispus să se facă o radicală schimbare la serviciul gardienilor publici. In cursul nopții birourile acestui serviciu s'au și mutat în camerele special amenajate din noul local al chesturi. Serviciul se poate face acum mult mai comod, deoarece sânt camere speciale pentru comandantul gardienilor, pentru revizorii de sergenți care așteaptă să dea raportul, pentru impegații dela acest serviciu etc.

Tot acum se amenajează dormitorul gardienilor, precum și o sală încăpătoare unde se vor face cursurile teoretice cu sergenții.

Atelierele de cizmărie, croitorie și sala de frizerie pentru gardieni s'au instalat în săli încăpătoare.

Deasemeni s'a mărit depozitul unde se află echipamentul sergenților și care s'a îmbogățit recent cu un nou transport trimis din București.

Foarte curând întregul apartament destinat gardienilor va fi complect amenajat astfel că acest serviciu va putea funcționa în condițiile cele mai moderne care vor satisface toate cerințele. *Ad.*

Trei copilași arși de vii

Botoșani 14.— O impresionantă nenorocire s'a produs în com. Drislea (Botoșani).

Săteanul V. Cristea cu soția lui, s'au dus la prășit, lăsând acasă pe copilașii Ionel Marica și Vasile, în etate de 7, 5 și 2 ani.

Copilașii s'au jucat cu cărbuni. Casa a fost distrusă de foc, iar cei trei copii au murit carbonizați.

Un șomer se aruncă din Turnul Eiffel

Paris 14.— Decoratorul rus Discov s'a suit în vârful Turnului Eiffel și s'a aruncat în stradă. Nefericitul s'a zdrobit de pavaj.

El a lăsat o scrisoare în care arată că era șomer de mai mult timp și ajunsese în complectă mizerie.

„Balcaniada" de la Sofia

Sofia 14. — Mâne începe „Balcaniada" sportivă, la Sofia, în prezența Regelui Boris.

Pentru echipa română s'au fixat următoarele întâlniri:

Luni, contra Jugoslaviei; Mercuri contra Bulgariei; și Duminică 23 lunie, contra Greciei.

Suveranul ajută pe câțiva săraci din Chișinău

Chișinău 14.—Bătrânul Ștefanida Mștovaia a primit eri dela Casa Regală, un ajutor bănesc din partea Suveranului.

Deasemenea și alți locuitori din Chișinău a căror situație materială este slabă, au fost ajutați de M. S. Regele.

Ravagiile scarlatinei la Fălticeni

Fălticeni 14.—D. dr. M. Rădulescu, medicul primar al județului, a convocat consiliul de higienă pentru a se discuta măsurile ce urmează a se lua față de numărul mereu crescând al cazurilor de scarlatină în oraș. S'a hotărât suprimarea serbărilor de sfârșit de an la școlile primare și secundare. Tot odată s'a interzis frecventarea spectacolelor de către elevi până la stingerea epidemiei.

40 persoane trimise la institutul antirabic

Edineți 14. — Un număr de 40 persoane din localitate au consumat lapte dela o vacă, ce fusese mușcată de un câine turbat.

Ele au fost trimise la institutul antirabic din Iași, pentru a urma tratamentul.

Informații

x Autoritățile ceferiste din localitate au fost înștiințate că începând de astăzi ora 12 p. m. până la 24 lunie ora 12 noaptea, s'a acordat o reducere de 50 la sută pe C. F. R. pe toate liniile din țară.

x Un furt s'a comis astă noapte la d. Hascal Spiter din str. Nicolina No. 54.

x D-na Elena Popescu din Șos. Națională 54, s'a tânguit poliției că a fost bătută fără motiv de d-na Maria Calmuschi, dela aceiaș adresă.

x Este cercetat la poliție Al. Savin din str. Șipote No. 13, reclamat de d. Marcovici, directorul cinematografului „Roxy", că ar fi furat bucurile dela acest stabiliment.

Max Baer învins

El și-a pierdut titlul de campion mondial

New-York 14.—Max Baer a fost învins la puncte de Jimmy Bradock.

Astfel Baer și-a pierdut titlul de campion mondial de box.

Dramatica sinucidere

a soției unui comerciant

Ploești 14.—D-na Otilia Penescu, soția bogatului comerciant d. Rică Penescu, s'a sinucis ieri, asfixiindu-se cu mangal la locuința ei din str. Brâncoveanu. Actul disperat se datorește unor certuri casnice.

Defuncta și-a lăsat prin testament averea soțului ei: o moșie, un imobil și o importantă sumă de bani. Mai roagă să fie înmormântată la Viena de unde este originară.

Vaporul „Principesa Maria"

s'a înapoiat dela Odessa

Constanța 14.— Vaporul „Principesa Maria" a încarcat la Odesa 1445 lăzi și sicriul cu osemintele lui Dimitrie Cantemir Voevod.

D. Paraschivescu, comandantul vasului, și-a exprimat admirația pentru activitatea intensă a portului rusesc; și a declarat că se vor organiza curse regulate între Odessa și Constanța.

Astări, vaporul „Principesa Maria" s'a înapoiat la Constanța.

Seceta în ținutul Vasluiului

Vaslui 14.—Seceta cumplită face ravagii în jud. Vaslui.

Prefectul a cerut la centru autorizația ca vitele să fie lăsate libere la pășunat, întrucât islazurile țărănești sânt arse. S'au cerut și 20 vagoane porumb pentru hrana populației.

Recolta, în special a păioaselor, pare compromisă.

Au început să sosească participanții la congresul tuberculozei

Ultimele pregătiri în localitate

Comitetul pentru organizarea celui de-al treilea congres național al tuberculozei se întrunește azi, pentruca de comun acord cu șefii autorităților locale, să pună la punct programul definitiv.

*

De ieri seara, s'a început la hotelul „Traian" aranjarea expoziției, care va prezinta aspectul social al tuberculozei în România.

Deocamdată se pune la punct expoziția din interior, care ocupă întreg primul etaj al hotelului „Traian".

Lucrările se fac sub privigherea directă a d-lui dr. Alexa.

In cursul nopții se va începe ornamentarea fațadei, pe care d. Th. Kiriacoff aplică câteva panouri de mari proporții.

*

Congresiștii au și început să sosească.

Se scontează participarea a circa 400 — 450 medici din întreaga țară.

Direct dela Roma a sosit ieri d. *Guido Turin*, reprezentantul unui mare laborator italian de preparate pentru combaterea tuberculozei.

REX

Cum vor decurge solemnitățile de Luni la Iași

Programul înhumării osemintelor lui Dimitrie Cantemir

Solemnitatea înhumării domnitorului Dimitrie Cantemir la Iași, va decurge într'un cadru înălțător.

I. P. S. Mitropolit Nicodem a avut ieri o convorbire telefonică cu președinția de consiliu și Patriarhia, în vederea întocmirii programului ceremoniei.

Deocamdată s'au hotărât următoarele:

Procesiunea

Luni dimineață sosesc în gara locală osemintele domnitorului, cu un tren special.

I. P. S. Mitropolit Nicodem a cerut ca sicriul domnesc să fie coborât din trenul mortuar la ora 9 dimineața.

Pe peron se va oficia un trisaghion.

După acest prim serviciu religios, va porni dela gara un impunător cortegiu în frunte cu corul seminarului „Veniamin". Va urma crucea de procesiune purtată de trei ierodiaconi; protoiereii câte doi; preoții orașului îmbrăcați în vesminte; episcopii, I. P. S. Mitropolit Nicodem; aleful de tun cu osemintele domnitorului; membrii guvernului în frunte cu d. Gh. Tătărescu.

Cortegiul format astfel va parcurge străzile: Bulevard Ferdinand, Arcu, Piața Unirei, Cuza-Vodă, Ștefan cel Mare, până la Mitropolie.

Cât timp va trece procesiunea până la Trei-Ierarhi, se vor trage clopotele tuturor bisericilor.

Prohodul

I. P. S. Mitropolit Nicodem a propus că prohodul să se facă în Catedrala Mitropolitană, unde ar putea să se desfășoare într'un cadru mai frumos; la biserica Trei-Ierarhi nefiind loc suficient.

Urmează ca în convorbirea ce o va avea azi chiriarhul cu Bucureștii, să hotărască acest punct din program.

Serviciul religios va fi oficiat de un numeros sobor de preoți, în frunte cu I. P. S. Mitropolit Nicodem.

După serviciul divin, va ține o cuvântare chiriarhul Moldovei, apoi vor vorbi d. prim-ministru Tătărescu, trimisul suveranului și d. primar O. Racovițză.

Corurile vor intona veșnica pomenire, după care va urma coborârea în mormânt a sicriului cu osemintele domnitorului Cantemir.

In momentul când sicriul domnesc va fi coborât, se vor trage 101 lovituri de tun.

Unde va fi depus sicriul

Astăzi a sosit în localitate părintele Dron, trimisul Patriarhiei, care împreună cu forurile bisericești locale vor hotărâ locul unde va fi așezat sicriul domnesc.

E probabil că osemintele lui Dimitrie Cantemir să fie depuse în nișa din dreapta a bis. Trei-Ierarhi, rezervată pentru sicriile domnești.

Până la înhumare, sicriul, cu osemintele Voevodului va fi așezat pe un catafalc în Catedrala metropolitană iar credincioșii vor trece prin fața lui.

Acest pelerinaj va ține un ceas.

O declarație a chiriarhului Moldovei

Despre ceremonia de Luni, I. P. S. Mitropolit Nicodem declară:

— „Această solemnitate va mișca în chip deosebit pe moldovenii noștri care țin atât de mult la trecutul lor.

Și biserica se bucură că un domnitor credincios al ei își găsește liniștea veșnică în Capitala Moldovei"...

*

La această pioasă solemnitate vor lua parte și P. S. S. episcopii Lucian Triteanu, Nifon Criveanu și probabil P.S.S. episcop Visarion Puiu.

Gr. Spiru

Artur G. Sion

Ieri a fost înhumat la cimitirul „Eternitatea", *Artur G. Sion*, o cunoscută figură a Iașului. Defunctul, dintr'o distinsă familie ieșană, era frate cu d-nele Aspasia Burada, Madeleine Sion-Dorini și Sarkillari și cu d-nii A. C. Cuza și comandor Alfons Sion, director genral al serviciului maritim român.

Artur G. Sion a activat mulți ani ca avocat și apoi ca șef al corpului de portărei. S'a manifestat și în publicistică, colaborând la „Opinia cu articole interesante.

A fost în câteva rânduri ajutor de primar, desfășurând o activitate rodnică. In legături cu societatea de elită, a fost și membru la Jokey-Club.

Om blând și corect, Artur Sion era unanim simpatizat. De aceia moartea sa lasă sincere regrete.

Informațiuni

x Cotizanții spitalului israelit se agită din nou pe tema contestației contra ultimei alegeri.

In noul statut, nefiind prevăzut precis cine judecă contestația, unii nemulțumiți vor să se adreseze justiției, spitalul israelit fiind persoană morală.

x D. dr. Cădere, medicul șef al municipiului a fost la București și a avut o întrevedere cu d. dr. Costinescu, ministrul sănătății, căruia i-a prezintat un memoriu documentat al doleanțelor personalului sanitar din Iași.

Medicul șef a primit asigurarea că doleanțele vor fi satisfăcute.

x Un grav accident de aviație s'a întâmplat ieri lângă București.

Două avioane s'au ciocnit în zbor și s'au prăbușit pe teritorul comunei Colentina. Motoarele au făcut explozie și ambele aparate au ars complect. Piloții locot. Ostapov și adjutant Mezacinik, au pierit în flăcări.

x *Furt prin grant.*— D. Grigore Chirica din Ghilicenii (Bălți), a reclamat la poliție că doi necunoscuți i-au furat pe str. Ștefan cel Mare, o mie lei prin sistemul grant.

x VOALURI FINE și toate articolele pentru mirese găsiți la magazinul „DOAMNA".

x *Liberalii georgiști* s'au întrunit aseară la berăria Luther, luând o gustare împreună cu d. Gh. Scobai, care s'a înscris în club.

Și la o întrebare a noastră, d. Scobai ne spune:

— „Intre Toma și D. Dimitriu mă simt fericit, căci mă găsesc între vechii liberali, cu care am luptat și lucrat".

x Parchetul a trimis în judecată pe soții Ecat. și Mihai Nacu din str. Libertății 12 reclamați de vecina lor d-na Lupu că i-ar bombarda casa cu pietre.

x A fost trimis în judecată d. I. Pescaru din str. Aurel Vlaicu, reclamat de sora sa d-na Elena Avrămescu, cu același domiciliu, pentru amenințări.

x La Sascut s'a înregistrat ieri un ușor cutremur de pământ. Nu s'a produs nicio stricăciune. După cutremur, s'a deslănțuit o furtună violentă.

x In comuna Drăgești (jud. Vaslui) s'au înregistrat două cazuri de tifos exantematic. Bolnavii au fost izolați și s'au luat măsuri de profilaxie.

x In urma reclamației d-nei Zoe Gh. Mârzescu, a fost trimis în judecată pentru abuz de încredere comerciantul Fr. Kuhari din str. Păcurari.

x „Chino-vinul „Dr. Ratianu cu China, Kola, Guarana, Gențiană și Glicerofosfat de Calciu întărește organismul, dându-i vigoare. Se recomandă cu mare succes convalescenților și anemicilor, mărindu-le pofta de mâncare. Depozit: Farmacia Dr. Ratianu Cuza Vodă 48.

DE VÂNZARE în str. Stejar 20, una casă compusă din două odăi, antret, bucătărie, șură și loc 1105 m. p. Preț foarte eftin. Adresa: F. Fairing str. Eternitate 24.

PERDUT Buletinul Biroului Populației Iași No. 35517 din 12 Aprilie 1927 pe numele Bercovici Berl din strada Smârdan No. 14.

Cine îl va găsi și va uza de el și nu-l va depune autorităților polițienești va suferi consecințele legei. Acest buletin se declară nul.

Cu Lei 2.80 numărul
SANDALE ROMANE
Lei 220 PANTOFI PERFORAȚI
găsiți la magazinele
TEGRA
Str. Cuza Vodă 69
și str. Alexandri 1
Mare asortiment în pantofi de vară cu cele mai eftine prețuri

DOCTOR
Corneliu Stoian
Genito-urinare, sifilis, venerice
Consultații 4—7
strada I. C. Brătianu 58

In rate lunare fără aconto
la funcționari, militari și pensionari
vinde noul magazin
BAZARUL GENERAL
din Iași str. Cuza Vodă 11 (vis-a-vis de fosta prefectură de poliție)
Haine gata și de comandă, stofe fine, manufactură, lingerie, tot felul de mătăsuri, pânzeturi, încălțăminte, etc. etc.
Notați adresa: BAZARUL GENARAL, str. Cuza Vodă No. 11

DOCENT DOCTOR
GH. PLACINȚIANU
Chirurg șef de spital
BOLI DE FEMEI
Chirurgicale, Nașteri
Cons. 3—5 p. m.
Str. Aleia Alexandri 5

DOCTORUL
OVIDIU CORDESCU
specialist în
Nas, gât și urechi
s'a mutat și consultă zilnic între orele 4—7 p. m.
Str. I. G. Duca (Muzelor) 32

AZI la ROXY 2 filme de o egală valoare cu 12 și 8 lei intr.
Povestiri din Pădurea Vieneză
cu MAGDA SCHNEIDER, Wolf Albach Retty, Leo Slezak și Georg Alexander
Al doilea film FLIRT cu RAMON NOVARO

82 AURUL s'a scumpit
cumpără și plătește cel mai bine. Nu vindeți până ce nu încercați la I. C. Brătianu 82 vis-a-vis str. Mârzescu

Reumatism? ASPIRINA BAYER

ANUL XXXI No. 8450

ABONAMENTE

Lei 350 . . . . . pe un an
„ 180 . . . . . „ 6 luni
„ 90 . . . . . „ 3 „
„ 1000 . . . . Instituții publice

ATELIERELE TIPOGRAFICE
IAȘI. — STR. LĂPUȘNEANU 37

Telefoane { Redacția 391 / Administrația 394 / Serviciul de noapte 367

1 LEU

OPINIA

Ziar popular cotidian

DUMINICA 16 IUNIE 1935

SERIA 61-a

BON
No. 14
OPINIA
PREMII GRATUITE

Lipsă de opinie publică

Cazul d-lui colonel Gavrilică Marinescu a rămas nesoluționat. Aproape a dispărut de la ordinea zilei. Atacurile național-țărăniștilor au slăbit în intensitate ; iar guvernul nu mai dă nici un semn de viață în această chestie. Putem spune că afacerea s'a terminat „în coadă de pește". Și în scurtă vreme, nici nu se va mai aminti.

Așa se întâmplă la noi cu mai toate „problemele mari". Cauza ? Lipsa de opinie publică.

Se iscă diverse zizanii între partide ; se formulează principii sforăitoare ; politicianii se atacă violent și își aruncă reciproc insulte. Însă masa mare a publicului nu se angajează în această horă politicianistă ; ci stă în complectă pasivitate. — „Treaba boerilor, cei cu folosul",... își zice omul dezabuzat.

Și de aceia partidele numai se prefac că se adresează „poporului". In fond, vizează *anumit loc, înalt.* Dacă acel *loc înalt* nu vrea,... îndată se liniștesc partidele. Și așa se rezolvă „chestiile". Așa s'a potolit și cazul d-lui prefect Gavrilică.

Dacă totuși naț.-țărăniștii vor avea interesul și ambiția să lichideze cazul Gavrilică, vor trebui s'o încerce mai târziu, când se va pune problema succesiunii la guvern, și anume dacă succesiunea le-ar reveni lor. Atunci vor putea pretinde, ca act de guvernământ, îndepărtarea prefectului-incomod.

Dar e posibil ca buturuga aceasta mică să răstoarne socotelile marei căruțe naț.-țărăniste : și d. Mihalache să se vadă silit a se înhama la tactica Bădăcinului. Adica, neprevederea să-l fi dus pe drumul de care se ferise din socoteli oportuniste.

Și în această situație, nu s'ar putea spune că d. Mihalache a fost prea abil când a dezlănțuit atîta tapaj în jurul distracțiilor d-lui prefect al Capitalei.

Și în genere, așa se întîmplă în țări cu formalism constituțional, dar complectamente lipsite de opinia publică. Lr.

Japonia cotropește China

Am relatat că Japonia cotropește China, ocupându-i teritorii cu orașe importante. In politica ei de expansiune, Japonia are întreg concursul Mandciuriei.

Recent împăratul Kvangte (Pu-Yi) al Mandciuriei a vizitat pe împăratul Hirohito al Japoniei, fiind primit de acesta în gara Tokio, cum se vede în clișeu.

Chestiuni privitoare la tuberculoză

In preziua congresului național de tuberculoză

Certificatele medicale

Am redat în unul din numerele trecute o problemă destul de importantă, pusă pe tapet de d. dr. Corneliu Gancevici, în ceia ce privește certificatele medicale, ce nu sunt luate în seamă de unele oficialități. D. dr. Gancevici, desigur că înainte de a pretinde acest lucru oficialității, cere măsuri contra acelor medici ce nu-și iau în serios semnătura, pentru ca să ajungă la constatarea că, în armată pătrund sumedenie de tuberculoși din cauză că autoritățile militare caută să întoarcă în savantlâc pe specialiști.

O problemă de mare importanță, care merită o discuțiune din cele mai ample.

Ravaglile tuberculozei la sate

Dar d. dr. Gancevici, un militant eminamente pe poziție de luptă atunci când se pune pe tapet lupta contra tuberculizării naționale, ne mai atrage atențiunea asupra unei stări inspăimântătoare:

„Din statisticile d-lui inspector regional sanitar dr. Bulău, tragem concluzie—ne spune distinsul fiziolog — că tuberculoza la sate a luat așa extindere, încât sate întregi sunt contaminate până la un om,—de această boală. Fără să facem un paradox, putem cu mult succes transforma aceste sate, în colonii de tuberculoși asemănătoare aceleia din Anglia,—fără să mai necesite multe cheltueli speciale, de instalare"!

Comunicările la congres

Dl. dr. Gancevici va vorbi la congresul de la Iași despre „Chrisotherapie" și climatoterapie.

Chrisotherapia e una din laturile tratamentului tuberculozei căreia, ca și pneumotoraxului artificial, dl. dr. Gancevici i-a dat o importanță specială. E suficient să amintim că d. dr. Dimitriev, ieșit de sub mâna d-lui dr. Gancevici, și-a trecut examenul de doctorat, susținând teza prin care a tratat despre „Sanocrysină" ; și actualmente d-l dr. Grecu, un alt element de valoare de la sanatorul Bârnova, și-a luat doctoratul tratând despre „Lifanrol",—două din preparatele cele mai importante cari se recomandă în tratamentu cu sărurile de aur și care au găsit la Bârnova efectele salutare.

Adunarea generală a Profilaxiei

... la București, pe lângă că a soluționat chestiunea construirei noului sanator la Bârnova,— s'a ținut licitație chiar în ziua adunării, sub președinția d-lui ministru dr. Costinescu asistat de d. prof. Proca, adjudecându-se asupra d-lui arhitect Stan — l'a făcut pe d. dr. Gancevici să mediteze asupra recunoștinței ce trebue s'o păstrăm față de marii precursori ai Profilaxiei Tuberculozei : regretații Gh. Balș și prof. I. Cantacuzino. „De aceia, ne spune d. dr. Gancevici, nu voi avea liniște până ce, în sala mare a Profilaxiei nu vor fi instalate busturile în bronz ale acestor doi iluștri dispăruți".

LAMAR

Din toată lumea

Sforăitul se vindecă.—Un medic american a găsit o metodă interesantă pentru vindecarea sforăitului.

Lângă patul persoanelor care sforăie, se așează un fel de haut-parleur, care amplifică sforăitul. Zgomotul devine atât de puternic, încât persoanele sânt trezite din somn. Acest lucru se poate repeta de mai multe ori în cursul aceleași nopți.

După câtva timp organismul reacționează singur și sforăitul dispare. Persoanele nu mai sforăie, spre a nu se trezi noaptea. Și acest fenomen se produce inconștient, în majoritatea cazurilor.

Medicul american a reușit astfel să înlăture sforăitul la numeroase persoane. Și e o adevărată binefacere mai ales pentru cei ce dorm în aceiaș odaie cu oamenii care sforăie.

•

Copacii închiriați. — Am relatat la timp cum au decurs la Londra festivitățile jubileului regal. In legătură cu aceste serbări, se precizează următorul fapt interesant :

Locuitorii care au dorit să vadă mai bine cortegiul regal, au închiriat ferestrele, balcoanele și acoperișurile caselor de pe străzile, pe unde au trecut suveranii Angliei. Deasemenea s'au închiriat și copacii din curțile acelor case.

Un ziar din Londra a socotit că în total s'au închiriat 283 copaci, în care s'au urcat aproape o mie de persoane. Chiria copacilor a atins suma de 20 lire, adică peste 15.000 lei. Proprietarii acelor copaci au făcut astfel o afacere admirabilă.

•

Centenarul celibatar.—In localitatea Tegli din Italia a fost sărbătorit un anume Gabrielle Cardozzi, care a împlinit vârsta de 100 ani. El este cel mai bătrân locuitor din regiune.

Interesant e faptul că centenarul n'a fost căsătorit nici odată. Moșneagul celibatar crede că a ajuns la o vârstă atât de înaintată, tocmai fiindcă nu s'a însurat și n'a cunoscut grijile căsniciei.

Poate că are dreptate !..

•

Liga contra avionului. — In Anglia s'a înființat o ligă împotriva aeroplanului. Membrii acestei grupări au publicat o broșură, în care prezintă statistica accidentelor aviatice cu numărul considerabil de victime omenești.

Se mai scrie în broșură că avionul nu este încă o invenție perfectă. De aceia populația este sfătuită să renunțe la călătoriile aeriene.

Când avionul va ajunge un aparat de mai multă siguranță, atunci va putea fi folosit fără teamă și fără risc.

Liga contra aeroplanului este alcătuită îndeosebi din oameni bătrâni. Și propaganda ei e combătută de toate societățile aviatice din Anglia.

Conflictul delicat

din familia regală spaniolă

Am anunțat că prințul Asturiilor (fiul mai mare al regelui Spaniei) a plecat în America, unde s'a întâlnit cu soția sa, tânăra cubană Ocejo de Sanpedro. Se zvonise că ei intenționează să divorseze. Prințul Asturiilor, acordând un interview ziarelor americane, a desmințit însă categoric zvonul divorsului. Dealtfel el își recomandă nevasta cu titlul de prințesă. Prințul a mai declarat că familia nu-i acordă drepturile și se află în jenă financiară. De aceia a venit în America, spre a se face actor de cinema.

Ex-regele Alfons, care în prezent se află la Roma, aflând despre acest interview, a răspuns printr'un ziar italian. Fostul suveran al Spaniei a declarat, că fiul său a trebuit să renunțe la toate drepturile, deoarece în anul 1933 s'a însurat morganatic, fără consimțimântul tatălui. In consecință, el nu mai este prinț al Asturiilor, ci a rămas cu titlul de conte de Covadogna.

In ce privește chestiunea materială, ex-regele Alfons a precizat că fiul său primește regulat din partea familiei cota cuvenită. Și această cotă este mai mare decât cea a celorlalți frați și surori. Regele Alfons a dat a înțelege că ex-prințul Asturiilor este un element neascultător și că a rupt definitiv legăturile cu dânsul.

Ce putem face împotriva căldurii

Un medic austriac recomandă următoarele împotriva căldurii :

1) Să nu consumăm băuturi reci, întrucât ele nu răcoresc decât momentan. Să se prefere băuturile o temperatură medie, sau chiar băuturi calde.

2) Pentru acelaș motiv, să nu facem băi reci. O baie caldă e mai neplăcută rară, dar în schimb racorește mai bine.

3) Să nu consumăm mâncăruri grase, deoarece măresc căldura trupului.

4) Să avem gâtul slobod adică să renunțăm la cravată.

5) Să ne așezăm brațele subt un robinet, în așa fel încât apa rece să curgă peste arterele pulsului. Sângele se răcește și transmite răcoare în tot corpul.

Cine vrea, poate să asculte aceste sfaturi

Figuri proeminente ale Bucovinei

† Preot Mihai Sârbu, dela Suceava

In Suceava voevozilor și mitropoliților străbuni, ai Moldovei, s'a săvârșit arhipresvite-stavrofor Mihai Sârbu, paroh al bisericei-ctitorie dela începutul sec. XZI a lui Nicoară Prăjescu, Sf. Nicolae-Suceava—la vârsta de peste 70 ani.

N'a fost nici un savant, nici înzestrat cu aere de filosof, totuș un domn slujitor al altarului și un român care a muncit cu zel și spor din tinerețe până la sfârșit, pentru ridicarea neamului său, în cetatea unde s'a născut și și-a trăit viața. Sunt câteva zeci de ani, de când conducea o modestă bancă pupulară românească, sau se străduia întru crearea unei clase mijlocii românești — precum în trecut am avut însemnatele bresle românești, iar ca consilier comunal al orașului, mulți ani, înainte de războiu, a depus stăruință și pricepere în apărarea drepturilor românești, printre națiunile conlocuitoare, mai tari, în străbuna noastră metropolă.

A știut să creeze din nimic. Avea casa sa-vilă, zidită cu priceperea sa, aproape de Sf. Ion cel Nou dela Suceava, ale căruia moaște se găsesc în vechea mitropolie a Sucevei—Sf. Gheorghe, casă lăsată prin testament, în scopuri de binefacere— a iubirei aproapelui. Venindu-i în casă un prefect neamț de pe vremuri, îi spune cât în glumă, cât pentru luare aminte, că trebue să-și șteargă bine încălțările înainte de-a intra.

Avea legături intense cu frații din regat, așa numerosii slujbași de la Burdujeni scrie, printre mulți, din alte părți, dela Fălticeni, ca păr. Vasile Chirilescu sau diacon Băncilă, reposați de ani de zile.

Aceiași dragoste de neam l-a făcut pe păr. Sârbu, pe lângă participarea la multe societăți culturale și acțiuni naționale, a activa cu toată râvna alături de președintele „Casei Naționale", Suceava, d. Prof. Dr. Euseb. Popovici, fost deputat în dieta Bucovinei, apoi vicepreședinte al Camerei-București la înfăptuirea Palatului Național, care tot în frunte cu d. dr. Popovici, decorat zilele acestea cu ord. Ferdinand I.—Mare Ofițer, s'a ridicat anii trecuți. Când s'a inaugurat, câ a fost de fericit, ca și d. Dr. Popovici, păr. Sârbu !

Dar acțiunea „Casei Naționale" era începută cu ani de zile înainte de 1914. Și așa păr. Sârbu plecase prin 1912-14 în vechiul Regat, la București sau Iași, pentru ajutor. La Iași, primit cu căldură de directorul seminarului, părintele Pavel Savin—cred că-și amintesc domnii profesori de pe atunci—s'a prezentat primarului, Georgel Mârzescu sau rectorului univ. d. C. Stere, încurajat în acțiune deopotrivă de toți.

Izbucnise războiul. Intâia invasie a rușilor în Suceava a fost în preajma crăciunului ortodox 1914.

Oarecari tinanți (Finanțiache, grăniceri), în exces de zel chesaro-crăesc, la intrarea rușilor în Suceava, i-au împușcat de după ziduri. S'a produs o groază din cele mai mari. rușii amenințând cu represalii și pedepsirea exemplară a orașului, dând fapt amenințării prin incendierea casei proprietarului Manoli în Barber, din apropierea primăriei.

In primele momente de groază, cel care s'a întrepus și arătat că populația, mai ales cea românească, n'are nici un amestec, a fost advocatul dr. Samoil Isopescu. Dar pentru

Continuare în pagina II-a

Zîmbetul zilei

redactat de I. BERG

SECETA

Cum se manifestă și cum o putem înlătura

De mai multe zile e o secetă cumplită. Ea face concurență vistieriei noastre, întrucât și în vistierie e mare secetă.

Seceta ne usucă totul. Astfel ea face concurență și fiscului, deoarece în genere fiscul ne... usucă.

Tot din pricina secetei, se afirmă că în bună parte recolta de grâu ar fi compromisă. Atunci nu va fi grâu, ci va fi... greu.

Se mai spune că și producția de orz s'a stricat. Vina este însă numai a guvernului, deoarece el strică orzul pe gâște.

Pentru a da recoltă, câmpiile trebuesc din nou bătute și însemânțate. In acest scop vor fi angajați oratori politici, întrucât ei știu să... bată câmpii.

In orice caz nu vom avea deloc *secară*. Aceasta din ordinul guvernului, care are oroare de vorba : *„se cară"*.

Situația ar fi salvată, numai dacă ar ploua puțin. Avem tot felul de ploi : ploaie de legi, ploaie de impozite, ploaie de grîji și necazuri, așa că mai toți sântem veșnic plouați. Numai ploaie veritabilă nu avem.

Ce-i de făcut ?

Pentru a obține ploaie, propunem următoarele :

1) Să se continue regulat spectacolele trupelor evreești în grădina de vară „Pomul Verde".

2) Să anunțe meteorologii, că seceta va mai dura mult timp.

3) Să apelăm la fisc, deoarece fiscul e atât de specialist în a stoarce, încât numai el ar mai putea stoarce cerului ultima picătură.

Mitică și căldurile

— Ce zici, Mitică, de căldura asta ?

— Pe mine, dragă, căldura mă lasă rece...

EXAMEN

— Cronică de sezon —

Ah, examenele astea,
Pe asemenea căldură,
Pe cuvântul meu de-onoare,
Sunt un chin, sânt o tortură.
Toți elevii și studenții,
Dela cinci de dimineață,
Stau cu cărțile deschise
Și învață, și învață...
Noaptea, ca s'alunge somnul,
Beau cafea și'nghit pilule,
Și tocesc de rup pământul
Numai date și formule.
Unii cad de oboseală,
Alții fug'eră proteste :
Cine dracu inventează
Și examenele-aceste !..,

Nicușor, vecinul nostru,
Licean în clasa șap'ea,
Stă și el mereu și'nvață
Toată ziua, toată noaptea.
Il zăresc cu cartea'n mână,
Cum parcurge rar cerdacul ;
Mâine are un examen
La istorie,—săracul !
Il aud dela fereastră,
Cum citește cu temei :
„Și în anul una mie
Patru sute opt zeci trei,
Ștefan își adună oastea
Și pornește iar la luptă"... și gata !
Parcă trec pe fila cărții
Ofițerul și cu fata...

Nicușor își freacă ochii
Și cum nimeni nu-i afară,
Ca să-și liniștească nervii,
Își aprinde o țigară.
Dar în clipa ceia tocmai
A ieșit la poartă'n curte
Paraschiva, servitoarea,
Intr'un șorț cu mâneci scurte.
In făptura Paraschivei
E ceva ispititor ;
Are brațe tari, rotunde
Și un mers provocator,
Paraschiva e picantă
Și își strânge șorțul bine
Peste pieptul ei obraznic
Și pe șoldurile pline...
Nicușor, nervos, fumează
Și-o privește de departe...
Dar... tresare brusc îndată,
Se apleacă peste carte
Și mecanic mai repetă :
„Ștefan își adună oastea
Și pornește iar la luptă"...
Ah, examenele astea !..

Noaptea cade'ncetișor
Și'n cerdac, cu lampa mică,
Stă și'nvață Nicușor...

Jos în strada liniștită,
Trec un ofițer și-o fată,
Și'n plimbarea lor nocturnă,
Ei glumesc și se desfată.
Nicușor ridică capul
Și privește cu nesaț,
Cum se plimbă ofițerul
Cu amica lui, la braț.
Ce ispite răscolește
Noaptea calmă și senină !..
Nicușor, cu cartea'n mână,
Meditează și suspină...
Dar de-odată îl trezește
Gândul cel afurisit,
Că examenul e mâine
Și mai are de cetit.
Resemnat, din nou în carte
Își îngroapă ochii grei :
... „Și în anul una mie
Patru sute opt zeci trei,
Ștefan își adună oastea
Și pornește iar la luptă"... și gata !
Ah, examenele astea !..

D. A. C. Cuza și spitalul izraelit

Se spune că un cunoscut l-a întâlnit pe d. A. C. Cuza tocmai în ziua când au avut loc, cu atâta sgomot și pasiune, alegerile la spitalul israelit.

— Ce ziceți, domnule pro-

Continuarea în pagina II-a

e desgustător... nu aşteptaţi să le pescuiţi cu furculiţa, distrugeţi-le din vreme cu

FLY-TOX

Vara 1935 2 mari călătorii colective la băile cehoslovace

aranjate de Org. mondială de voiaj
Wagons Lits-Cook
I-ul voiaj: 30 Iunie—29 Iulie
Al II-lea voiaj: 31 Iulie—31 Aug.
cu trenuri rapide speciale.—Durata curei 28 zile. Vagoane cu paturi cl. II-a şi III-a.
Toate plăţile pentru voiaj, cură şi şedere în Cehoslovacia se primesc aci în Lei.
Pentru devise la cursul Băncii Naţionale a se adresa la
WAGONS LITS | COOK
IAŞI, Piaţa Unirei 1
Cereţi informaţiuni şi prospecte.

VÂNZARE
In ziua de 19 Septembrie 1935 ora 13 se vinde prin licitaţie publică la Trib. Iaşi S. 3-a imobilul proprietatea soţilor Solomon din P. Iloaei str. Carol 21, la pretenţia d-lui Iţic Moscovici din Podul Iloaei. Licitaţia începe de la 135.000 lei.

Aparate şi borcane originale
Weck
Fraţii Hirschensohn
STR. ŞTEFAN CEL MARE No. 2
Feriţi-vă de imitaţiuni

IMPOTENŢA
(Bărbaţii neputincioşi)
se vindecă repede prin ungere cu
„Buwegen"
FĂRA PILULE
care nu atacă inima, stomacul, rinichii ca preparatele luate prin gură. Autorizat de Onor. Ministerul Sănătăţii. Nu aşteptaţi agravarea boalei! Cereţi la principalele Farmacii şi Droguerii numai „BUWEGEN". Refuzaţi alte preparate recomandate de interesaţi. Literatura lămuritoare trimite contra mărci pentru răspuns. Reprezentanţa BUWEGEN, str. Vicenţiu Babeş No. 2 Bucureşti VI.

Să amorezat de femeia lui

Intâmplări din viaţă

După zece ani de căsnicie, Nicolae Nicolescu deodată s'a văzut că este amorezat nebuneşte de propria lui femeie. Când a luat-o, ea era o blondă veselă şi ademenitoare, având tenul cel mai limpede şi fraged ce-l văzuse vreodată. Grijile menajului şi creşterea copiilor îi ofiliră frumuseţea. Pielea îi îmbătrâni şi se sbârci. Ea ştia că încetul cu încetul pierdea iubirea bărbatului său şi în disperarea ei îşi spuse necazul mamei sale, care o sfătui să încerce, timp de o lună, Crema Tokalon, aliment pentru piele, culoarea roză, celebra cremă de Paris. Îi urmă sfatul şi a fost încântată văzând că în fiecare dimineaţă pielea i se făcea mai limpede, mai fragedă şi mai juvenilă. In şase săptămâni, toate sbârciturile erau cu totul înlăturate şi ea arăta aşa de tânără şi de atrăgătoare ca în ziua căsătoriei sale. Mii de femei au făcut aceiaşi experienţă. Crema Tokalon, aliment pentru piele, culoarea roză, conţine Biocel adevărat, elementul natural al oricărei epiderme, a cărei tinereţe o conservă. Când pielea îşi pierde Biocelul natural, se formează sbârcituri; când i se redă Biocelul, sbârcturile dispar. Aceasta s'a descoperit de Doctorul Karl Stejskal dela Universitatea din Viena, care a reuşit a obţine această preţioasă substanţă din pielea unor animale tinere. Aplicând în fiecare seară, înainte de culcare, Crema Tokalon, aliment pentru piele, culoarea roză, orice femeie se poate repede şi uşor debarasa de sbârcituri, întinerind o piele îmbătrânită şi ofilită şi arătând cu 10—20 de ani mai tânără. Se garantează rezultate excelente, altfel se restituie banii.

De vânzare la toate farmaciile, drogheriile şi parfumeriile din ţară. Noi preţuri reduse: Crema Tokalon, culoarea albă, la Lei 50.—, Crema Tokalon aliment, culoarea roză, la Lei 60.—.

In rate lunare fără aconto
la funcţionari, militari şi pensionari
vinde noul magazin
BAZARUL GENERAL
din Iaşi str. Cuza Vodă 11 (vis-a-vis de fosta prefectură de poliţie)
Haine gata şi de comandă, stofe fine, manufacturi, lingerie, tot felul de mătăsuri, pânzeturi, încălţăminte, etc. etc.
Notaţi adresa: BAZARUL GENERAL, str. Cuza Vodă No. 11

Băile Episcopeşti
(lângă Oradea)
Cu isvoarele sale termale de 42° conţinând puciosă şi radium sunt cele mai bune contra reumatismului ischias şi bolile femeieşti.
Băi de nămol
după sistemul din Pistean băi întregi şi împachetări parţiale sub îngrijirea medicilor special şti.
Este cea mai eftină cură din Ardeal
pensiunea dela 90 mâncare de trei ori pe zi, Hotel şi băi
50 la sută reducere pe C. F. R.
Băi orth. kuşer. Muzică, dans, gimnastică curativă, tennis. Prima bae cu valuri din România. —CEREŢI PROSPECTE.

AZI şi în zilele următoare LA SIDOLI
Oameni în alb
cu CLARK GABLE
Al doilea film
Magia neagră
Film de aventuri cu JACK HOLT şi FAY VRAY
Complectare: JURNAL SONOR FOX

ULEI DE IN FIERT
„MONOPOL"
cel mai rezistent şi durabil pentru vopsit:
DUŞUMELE, UŞI, LUCRĂRI EXTERIOARE etc.
Ambalaj original de 5 şi 10 kg.
Depozitul Fabricilor de uleiuri, lacuri şi văpsele
Zimmer & Co. S.A.R.
Str. I. C. Brătianu No. 159

DE VÂNZARE PRETUTINDENI
APA DE BREAZU
CONSTIPAŢIE CRONICĂ
1-2 PAHARE DIMINEAŢA PE NEMÂNCATE

AZI la ROXY 2 filme de o egală valoare cu 12 şi 8 lei intr.
Povestiri din Pădurea Vieneză
cu MAGDA SCHNEIDER, Wolf Albach Retty,
Leo Slezak şi Georg Alexander
Al doilea film FLIRT cu RAMON NOVARO

Zimbetul zilei

(Continuarea din pag. I-a)

fesor, de agitaţia dela spitalul evreesc?

— De data asta — ar fi răspuns d. Cuza — sânt de acord cu zidanii. Lasă-i pe zidani să intre la spital...

In epoca examenelor

La un liceu de fete.

— Un muşchiu involuntar — spune profesorul—este muşchiul care lucrează fără voinţa noastră şi chiar contra voinţei noastre.

De pildă, muşchiul inimii. Cine mai ştie un exemplu?

O elevă, prompt!

— Limba, domnule profesor...

•

Sânt unii profesori care pun întrebări curioase. Dar sânt şi candidaţi, care ştiu să dea riposta.

Astfel, la un examen din localitate, un profesor întreabă:

— Spune-mi, de ce n'are ursul coadă?

Şi candidatul răspunde:

— Fiindcă Dumnezeu a dat-o peştelui...

•

— Mămico, azi la şcoală am fost singurul elev care a răspuns profesorului.

— Dar ce te-a întrebat?

— M'a întrebat, cine a spart geamul din clasă...

•

Profesorul, la examenul de aritmetică:

— Dacă am o bucată de carne şi o tai în două, ce obţin atunci? Spune Victor.

— Jumătăţi.

— Şi dacă jumătăţile le mai tai odată? Răspunde Tudor.

— Sferturi.

— Şi dacă repet operaţia? Spune Grigore.

— Optimi.

— Şi mai repet odată. Sandu

— Şaisprezecimi.

— Şi dacă le mai tai odată, ce obţin? Răspunde Moritz.

— Carne tocată.

Clipe vesele

— Scoală-te, Petrică.

— Dar de ce mă scoli din somn?

— Trebuie să iei somniferu prescris de medic.

•

— Mămico, dracul e bărbat?

— Nu; e mult mai rău.

— Atunci e femeie...

x Partidul Naţional Ţărănesc Sectorul Hala-Sf. Lazăr convoacă toţi membrii pe ziua de 16 Iunie a. c. ora 4 p. m. la sediul sectorului din strada Rosetti No. 23, unde va conferenţia d-l senator Alfons Herovanu şi alţi fruntaşi ieşeni.

Publicul ieşan invitat

la şedinţa inaugurală a Congresului de tuberculoză

După cum am anunţat, Luni dimineaţă la orele 9, va avea loc la Teatrul Naţional din Iaşi, şedinţa festivă a congresului naţional de tuberculoză, prezidată de d. dr. Costinescu, titularul departamentului sănătăţii.

După cuvântările reprezentanţilor instituţiilor ştiinţifice şi sanitare din ţară, va urma conferinţa de deschidere a desbaterilor, ţinută de d. dr. I. Bălteanu, vice-preşedintele comitetului organizator al congresului.

Şedinţa de deschidere este publică şi ieşenii sânt rugaţi chiar de autorităţile sanitare să participe la această manifestaţie ştiinţifică, spre a se edifica asupra primejdiei flagelului tuberculozei şi a măsurilor luate de autorităţi pentru combaterea lui.

O adunare de protest

a funcţionarilor comerciali

Chestia repausului Duminical şi a orarului de muncă, preocupă intens pe funcţionarii comerciali din localitate. Cauza? Mulţi negustori ţin magazinele deschise peste orele stabilite de lege; deasemenea şi în zilele de sărbătoare.

S'au făcut repetate demersuri pe lângă autorităţile locale; dar toate au rămas fără rezultat.

Având în vedere acest lucru, Uniunea G-rală a Funcţionarilor Particulari din localitate, a organizat o mare întrunire de protest pentru Duminică 16 Iunie crt. ora 9 dim. în sala Camerei de Muncă (Hotel Trayan). Va lua cuvântul d. senator Alf. Herovanu; cum şi alţi fruntaşi dela Centru.

Aflăm că o delegaţie a acestei Uniuni, se va prezenta şi în audienţă la d. ministru Victor Iamandi—cu ocazia vizitei d-sale la Iaşi—căruia îi va expune pe larg doleanţele salariaţilor din comerţ. Vg.

Un sanatoriu antituberculos
în sudul Basarabiei

D. dr. Costinescu, ministrul sănătăţii a semnat planurile sanatoriului de tuberculoză osoasă ce se clădeşte în regiunea marină dela Bugaz (Basarabia).

Materialele necesare au şi fost aduse pe teren şi lucrările au început.

Acest sanatoriu va fi o clădire modernă prevăzută cu tot ce ştiinţa pune la dispoziţia medicilor.

Va conţine 200 de paturi.

Poziţia unde va fi clădit e din cele mai proprii acestui scop.

Apa va fi adusă din limanul Nistrului.

x Cetitorii noştri din provincie, care au strâns bonurile de premii din seria 60-a sunt rugaţi a le trimite în plic închis la Ad-ţia ziarului „OPINIA" anexând 7 lei în mărci poştale.

Deasemenea, abonaţii din provincie vor primi bonul după se vor trimite 7 lei în mărci poştale.

Câteva reflecţii

Absolvenţii 1935 ai Academiei

de muzică şi artă Dramatică din Iaşi

Azi dimineaţă a avut loc la Teatrul Naţional producţia de fine de an a Academiei de Muzică şi artă Dramatică „George Enescu".

Clasele, — în majoritatea lor, — prin profesorii respectivi, au prezintat un program ecclectic dus la bun sfârşit de absolvenţii şi elevii merituoşi.

Spectatorul bine intenţionat şi-a putut da seama că şcoala ieşană de artă promovează une e elemente de preţ.

Ne bucură faptul acesta pe care ţinem să-l subliniem odată cu constatarea că de când maestrul Mihai Codreanu conduce destinele şcolii, o eră de linişte şi de rezultate practice se poate constata la Conservatorul nostru...

Anul acesta Conservatorul ieşan dă diplomă câtorva elemente valoroase, care desigur vor găsi plasament bun şi sigur în cariera pe care fiecare şi-o va îmbrăţişa după specialitatea studiată.

D-na prof. *Rodica Nestorescu*, dela clasa de cânt a dat aripi d-nei Valeria Staurat, absolventă cu nota 9, d-rei Margareta Munteanu, care a absolvit cu nota 8 şi d-na Anny Braescky care n'a putut obţine de cât nota 10. Profesoara poate fi fericită că „a scos" elemente care vor conta în viaţa artistică.

D-na Anny Braescky contează de multă vreme!...

La clasa de cânt a d-lui prof. *V. Rabega* a absolvit d-ra Elena Mihailescu. Element de talent, cu îndestulă rutină vocală şi cu fizicu potrivit scenei.

D-ra Elena Mihailescu a absolvit şi clasa de Dramă şi Comedie a d-lui *Mihai Codreanu*. Aceiaşi clasă a dat nota 9 tânărului Gheorghe Lupu.

Cursul d-rei *Agatha Bîrsescu* a promovat doi tineri Pe cari îi cunoaştem din ansamblul Teatrului Naţional. D-nii C-tin Moruzan şi Em. Mateescu au toate şansele ca, perseverând, să se poată adapta unui ansamblu teatral de ori unde.

Seria absolvenţilor o încheie d. Ioan Ciobotaru, fagot, şi Francisc Wesler, armonie.

•

Incodată facem observaţia că, osebit absolvenţilor enumăraţi, Conservatorul nostru mai numără numeroase elemente bune, în curs de studiu.

Timpul va confirma adevărul din constatările noastre...

H. Burileanu

Informaţiuni

x **Asociaţia Cântăreţilor Bisericeşti** îşi serbează patronul, Lun. 17 Iunie.

Serviciul religios şi parastasul pentru pomenirea membrilor decedaţi, se vor oficia de către un sobor de preoţi, în frunte cu Pr. Cucernicul Preot N. Hodoroabă, în Biserica „Vulpe", strada Sărărie.

La această sărbătorire vor lua parte toţi cântăreţii precum şi familiile celor decedaţi.

x Tărăboiul dela Camera de Comerţ (cronică rimată), cazul Gavrilă, vaidismul ieşan şi finanţa evreiască, sunt câteva din reportajele pe care ziarul „POLITICA" le publică în numărul de mâine.

Numărul este complectat cu o serie de faximile interesante.

x *Blocul pensionarilor* va asista în corpore la primirea în gară a osemintelor domnitorului Dimitrie Cantemir, Luni, ora, după programul oficial.

Toţi d-nii membri ai Blocului sunt cu insistenţă rugaţi a se întâlni la Academia de Arte frumoase, la ora 8 dim.

x Se ştie că stiliştii din Moldova şi-au ales un „episcop" în persoana călugărului caterisit Glicherie.

Zilele acestea „episcopul" Glicherie... s'a însurat!..

x D. Ştefan Berechet, profesor la catedra vechiului drept românesc dela facultatea juridică din localitate, s'a întors la Iaşi venind din Grecia, unde a vizitat câteva oraşe.

x *O comitate rabinică în localitate.*— Duminică 16 Iunie ora 6 dim. d. p. soseşte în localitate marele Rabin M. L. Friedman din Paşcani. D-sa vine la Iaşi pentru a-şi consulta sănătatea. Va fi găzduit de D-l Pincas Cernes din str. Căpitan Păun Nr. 1 şi va rămâne în localitate trei zile. In gară va fi salutat de fruntaşii vieţei evreeşti.

x Mâine Duminecă, la ora 11 dimineaţă, are loc la templul Neuscholz cununia religioasă a d-rei Renée Leiner din Iasi cu d. Ernö Naftali din Bucureşti. Prietenii şi cunoscuţii sânt invitaţi pe această cale să asiste la ceremonie.

x VOALURI FINE şi toate articolele pentru mirese găsiţi la magazinul „DOAMNA".

x *Pentru doamnele elegante.* Rochii de vară ultime e modele parisiene precum şi un bogat asortiment de pardesie şi mantile FULGARINE au sosit la marele magazin de lux *„FANTASIO"*.

Figuri proeminente ale Bucovinei

(Continuare din pagina I-a

a se limpezi lucrurile mai deaproape şi a se da ruşilor furioşi satisfacţia cuvenită, după ce se împuşcase vr'o doi ruşi, dintre cari unul decorat cu ordinul Sf. Gheorghe, a doua zi, Duminecă, au plecat d. dr. Eusebiu Popovici şi păr. Sârbu cu trăsura purtând un steag alb dela Suceava la Scheia, la conacul moşiei Aritonovici (vr'o 5 km. dela Suceava), unde era stabul ruşilor şi polcovnicul lor. In acest fel, după clipe de groază a populaţiei în urma iperzelului finanţilor, s'a dobândit o oarecare bunăvoinţă cuceritorilor.

Intâmplarea e trecută în analele Sucevei şi păr. Mihai Sârbu, om care nu era fricos din fire, a ajutat la apărarea Sucevei şi populaţiei.

După războiu, preotul acum decedat, pare că a fost primar, de toţi preţuit. Dar la Unire, desigur şi fără nici-o îndoială, Sf.-sa şi-a vârsat tot focul sufletului său de român neaoş şi entuziast.

A închis ochii săi buni şi cari scrutau zările, acum — pentru odihnă. Dar de mult, avutul său — casa, pe lângă care trece fiecare pelerin la Sfânt, şi vine lume imensă, e dată naţiunei... Preot după rânduiala lui Melhisedec, nu din cei ceremonioşi şi cu distanţieri sufleteşti, şi român fără vicleşug şi fără prihană, a trăit şi a ştiut să moară!

Odihna sa cu drepţii Bisericei şi neamului său!

Preot F. Bodnărescu

Băile VATRA DORNEI

Altitudine 804 m.

Staţiune cu izvoare radioactive—Sezon 1 Iunie-30 Sept.

Băi carbo-gazoase şi feruginoase pentru boli de cord, arterioscleroză, boli nervoase, reumatism, anemie, Basedow, paralizia infantilă.

Băi de nomol pentru nevralgii, reumatism muscular, boli de femei, scrofuloză

Cură de băut. Stabiliment de Hydroterapie. Băi de soare. Aer curat. Hotelul Balnear, Traian şi altele de prim ordin cu preţuri modeste. Restaurante, cinematograf, strand, tenis, excursiuni

In Iunie şi Septembrie preţuri reduse

50 la sută reducere pe C. F. R. tot timpul anului.

Informaţiuni şi prospecte gratuite se obţin dela Comisia Balneo-Climaterică şi toate birourile de voiaj.

Informaţii

x Copiii limfatici, anemici, scrofuloşi, vor deveni voinici şi voioşi, dacă vor face o cură de vară cu *Sirop Iodotanic Werner*. Preparat de Farmacia Werner—Iaşi. 4 bis

x *Mănuşi de mătasă* pentru doamne calităţile cele mai fine, modele exclusive, albe şi colorate au sosit la magazinul „DOAMNA".

x Cămăşi de vară bărbăteşti de mătasă cu Lei 220 la magazinul „SURSA".

S'a amînat instalarea

nouei Epitropii a spitalului israelit

Instalarea nouei epitropii a spitalului Izraelit ce urma să aibă loc mâne, a fost contramandată până după aplanarea conflictului ivit în juru alegerilor.

Ni se spune că unii membrii din comisia electorală ar duce tratative cu unii din candidaţii aleşi şi nealeşi, pentru declararea în balotaj a 3 sau 4 candidaţi, cari au fost aleşi cu număr minim de voturi.

Unii din candidaţi, din cei căzuţi bineînţeles, cer categoric anularea alegerilor, numirea unei comisii interimare (Spitalul fiind fără conducere în prezent) şi convocarea unei noui adunări generale a cotizanţilor.

In caz contrar, câţiva candidaţi căzuţi sunt hotărâţi să solicite intervenţia justiţiei.

Rămâne de văzut cum se va aplana conflictul!

z. dessm.

Fuziune a adouă asociaţii negustoreşti

„Aprobs" şi „Sindicatul alimentar"

După îndelungate pertractări şi tratative, asociaţia „Aprobs" a comercianţilor de băuturi spirtoase, a hotărât să fuzioneze cu „Sindicatul alimentar" pentru a duce în comun lupta de revendicări.

Înţelegerea s'a făcut între d-nii Şneider, Cavaleriu şi alţi conducători ai Aprobs-ului şi preşedintele Sindicatului alimentar d. Spiridon Critico.

Urmează ca o parte din conducătorii Aprobs-ului să intre în comitetul Sindicatului.

In acest scop d. Sp. Critico a depus zilele acestea demisia de sale şi implicit a comitetului după regulile din Statut, urmând a se convoca o adunare generală extraordinară, pentru alegerea unui nou comitet.

E sigur că tot d. Critico va fi reales în fruntea Sindicatului.

z. ds.

Lumina electrică

la Târgu-Neamţ

Pentru târguşorul nostru, lumina electrică este o necesitate de nediscutat, mai ales că s'ar fi putut înfăptui uşor, dacă nu s'ar fi făcut numai politică.

De mult, promisiuni de tot felul în chestia luminii; dar tot întuneric...

Actualul primar dă acum ca sigur instalarea luminii; şi după-ce a făcut câteva voiajuri la Bucureşti, întorcându-se, a bătut câteva manifeste în care lumina era lucru înfăptuit. Gluma a prins. S'a fixat terenul pentru construcţia uzinei; dar lucrul a rămas baltă.

A motivat însă nevoia gologanilor; şi iar la Bucureşti, pentru a aranja un împrumut. Iar când s'a reîntors, a apărut o telegramă-manifest cu următorul cuprins: „împrumutul aranjat"!

Năstruşnic primar. Te-i trezi că mâne pleacă în Italia să se înţeleagă cu Marconi ca, apăsând pe buton la Roma, să avem lumină la Tg. Neamţ.

Lumina electrică la Tg. Neamţ; romanţă veche, cântec de demult, pe care-l bâlbâia Leizer mutu, şi-l fredona şi d. Iancu Bârliba pe vremea când era primar.

DIGH.

Tg. Neamţ

Un cămin propriu

al studenţilor evrei

In urma apelului lansat de către un grup de intelectuali evrei, în favoarea studenţimei evreeşti nevoiaşe, comitetul Asociaţiei generale a studenţilor evrei (A. G. S. E.) de comun acord cu comitetul de patronaj, a hotărât să întreprindă în vara anului curent o vastă acţiune de plasare de cărămizi pentru *căminul propriu*, pe care şi-a propus să-l clădească.

Comitetul A. G. S. E.-ului va comunica rezultatele obţinute până acum, la *adunarea generală* ce va avea loc astăzi Sâmbătă 15 Iunie ora 9 seara în localul cantinei A. G. S. E. (str. Mărzescu 22). Vor participa la această adunare şi delegaţii comitetului de patronaj.

Rubrica Sport vă

„Dragoş-Vodă Cernăuţi" „Victoria C.F.R."

Astăzi wolley-ball, pe terenul Macaby

Victoria c. f. r. campioana oraşului nostru, în drum spre divizie era să sucombe, în faţa umbrei lui Mihaiu Viteazu din Chişinău. O contestaţie bine întemeiată, a dat câştig de cauză simpaticului club, de sub conducerea d-lui cpt. Toporâscu. Aşa fel că Duminică, vom fi martori oculari al disputei, Dragoş-Vodă campioana Cernăuţului şi gruparea feroviară ieşană.

„Dragoş-Vodă" e cel mai puternic club din Bucovina şi are pretenţiuni serioase în campionatul ligii de est.

Wolley-Ball.— Astăzi, la ora 6 p. m. se va disputa pe terenul Macaby, matchul revanşă Reprezentativa liceilor ieşene contra Seniorii Macaby Hacoah. Macabiştii vor căuta să dovedească că înfrângerea suportată, a fost o întâmplare. Va arbitra d. Forst.

*

Turism.— Secţia de turism a asociaţiei Macaby-Hacoah organizează a 4-a excursie din acest sezon. Excursia de mâine, va fi un bun antrenament în vederea marilor deplasări, ce le vor face turiştii în munţii Moldovei. Distanţa parcursă va fi de 45—50 km., următoarea rută: Iaşi-Mogoşeşti-Gara Bârnova-Slobozia-Satul Bârnova-Trei Sarmale-Iaşi.

SEMM.

MĂTĂSURI IMPRIMATE

IAŞI
STR. CUZA VODĂ 83
(PALATUL BRAUNSTEIN)

GALAŢI
STR DOMNEASCĂ 25

A înghiţit un şarpe

Dorohoi 15.— O întâmplare curioasă s'a înregistrat în comuna Lipani din judeţul nostru.

Săteanul Gh. Costinuc a dormit noaptea trecută pe prispă.

Când s'a sculat dimineaţă, a simţit nişte dureri atroce în stomac. Transportat a spital, s'a constatat că înghiţise un şarpe. Şarpele continuă să trăiască în burta săteanului.

S. Sandy

Apeluri fiscale

Luni 17 Iunie se judecă următoarele apeluri fiscale

Al. Lazăr Bucium, V. Solomonovic str. Brânduşa, L. Blumenfeld str. Eternitate, L. Schvatrz str. Eternitate B. Nachman Eternitate, A. L. zraei Eternitate, Marcu Moise str. Spitalul Paşcanu, A. Şmilovici str. Moara de de Vânt, S. Feinblat str. Moara de Vânt, M. Şmilovici Spit. Paşcanu, Baseiva Leibovici str. Eternitate, Const. Pavel str. Stejar, M. Iacob Tătăraşi, G. Bercu str. V. Lupu, M. Marcu Tătăraşi, Segal Iosub Tătăraşi, M. Michel Eternitate, Idel Manos Eternitate, B. Marcovici str. Eternitate S. Himelbrand str. V. Lupu, Em. Serghian V. Lupu, D. Cocioc'u V. Lupu, N. Popa Tătăraşi, S. Litman Tătăraşi, I. Haim V. Lupu, M. Cratenştein V. Lupu, A. Valder V. Lupu, S. Bergher Bl. Brătianu, I. Brauner Tătăraşi, Gh. Stanciu str. I. Creangă, S. Cocriş Tătăraşi, L. Leibovici V. Lupu, S. Şneer Tătăraşi, Gh. Vasiliu Tătăraşi.

DESMINŢIRE

Ni se aduce la cunoştinţă că doi domni, care se recomandă drept agenţi de asigurare, se prezintă la asiguraţii noştri şi prin manopere nepermise, spun că sunt în înţelegere cu Societăţile „ASIGURAREA ROMÂNEASCA" şi „ASIGURAREA ŢĂRANEASCA", având autorizaţia de a recunoaşte sumele plătite acestor Societăţi şi să transforme asigurările contractate prin noi, trecându-le la o altă Societate.

Desmintim şi denunţăm acest procedeu, adevărată escrocherie, pentru ca asiguraţii noştri să nu cadă victimă acestor mistificatori, pierzând asigurările.

Pentru orice lămuriri, rugăm a se adresa direct biroului nostru

Zoe Gh. Mârzescu şi A. Şaraga
Reprezentanţi Generali a Soc.
„ASIGURAREA ROMÂNEASCA" şi ŢĂRANEASCA"
IAŞI—Str. Lăpuşneanu No. 37
(Palatul Creditului Fonciar Urban)

x Dr. Brener *specialist mamoş*, boli de femei, *Cons.* 2—8 d. m. în str. Banu.

Direcţia şi personalul Laboratorului de Electricitate, Universitatea Iaşi, are durerea de a anunţa încetarea din viaţă a iubitului lor colaborator

DAVID UMANSCHI

Inginer Electrician

Bursier al Academiei Române în vrâstă de 24 ani, decedat în ziua de 13 Iunie 1935.

Inmormântarea va avea loc azi Sâmbătă 15 Iunie, ora 2 p. m., cortegiul funebru plecând dela Spitalul „Izolarea".

Societatea Inginerilor Diplomaţi Universitari are durerea să anunţe încetarea din viaţă a iubitului lor membru

DAN UMANSCHI

Inginer electrician, membru în comitet

Inmormântarea va avea loc azi Sâmbătă 15 Iunie ora 2 p. m., cortegiul funebru plecând dela spitalul „Izolarea".

Informaţii

x Cu începere de azi s'au pus în circulaţie vagoane directe pentru staţiile balneare Slănicul Moldovei şi Vatra Dornei.

x D. av. Omer Popovici ne roagă să arătăm că nu a discutat cu nimeni despre fuziunea Cuza-Goga şi că n'a indicat atitudinea d-sale sau a d-lui prof. Petrovici, în această fuziune.

x Părintele Vasilache dela Catedra a Mitropolitană, a fost numit prezident al comisiei examinatoare la şcoala de cântăreţi.

x Avionul „Schmoll-Pasta" care aruncă bonuri pentru diferite cadouri, va zbura deasupra oraşului într'una din primele zile ale săptămânei viitoare; şi nu astăzi după cum s'a anunţat.

x *La Consiliul de Război* trebuia să se judece ieri procesul pentru luare de mită, falş şi abuz de încredere, intentat d-lui căpitan Teodorescu Gheorghe din Reg. 29 infanterie.

Din motive de procedură, procesul a fost amânat.

x D. Inculeţ, ministru de interne, a înştiinţat prietenii, că o parte din vacanţă o va petrece în Iaşi.

x D. Th. Zipa, prefect de judeţ, a luat dispoziţia de a se înfiinţa un post de pompieri la Sculeni.

D. căpitan Anghelescu se ocupă cu organizarea.

x *Maillot-uri (burtiere)* pentru doamne din elastic calităţi superioare, fără cusutură, fără balene, uşoare pt. vară, se găsesc de vânzare numai la mag. „DOAMNA".

Când sunt vindecaţi hemoroizii? Bolnavii de hemoroizii sunt supuşi recidivei, mai cu seamă când boala nu este vindecată radical. Asemenea bolnavi ar trebui să întrebuinţeze un remediu, care previne şi vindecă în acelaş timp păstrându-şi eficacitatea chiar atunci când este întrebuinţat un timp mai îndelungat, şi nu conţine elemente vătămătoare. De zeci de ani se recomandă de către medici SUPOZITOARELE HEMORRHOIDALE *ANUSOL* „GOEDECKE" din cauza efectului lor neapărat sigur la toate bolile de hemoroizi.

Se obţine la toate farmaciile.

CONVOCARE

Societatea *„Frăţia"* a meseriaşilor creştini din Iaşi invită pe toţi d-nii membrii ai societăţei „Frăţia" să binevoiască a lua parte la parastasul ce se va face pentru foştii membri răposaţi a acestei societăţi care va avea loc în ziua de 17 Iunie 1935 Sf-ta Treime orele 9 dim. la Biserica Talpalari str. Săulescu unde ne vom aduna şi vom lua parte cu drapelul. După această solemnitate, se va face donarea întregei averi a acestei societăţi către societatea „Caritatea Creştină", după hotărârea ce s'a luat la 17 Februarie 1935, de adunarea generală extraordinară.

Pentru acest motiv vă rugăm stăruitor de a nu lipsi dela această solemnitate, cunoscând că aceasta este ultima convocare care s'a făcut. Şi nu vom putea fi traşi la răspundere că nu v'am făcut cunoscut de hotărârea luată de a 17 Februarie 1935 de a se lichida şi dona Societatea „Frăţia a Meseriaşilor Creştini din Iaşi.

COMITETUL

Casier-Secretar, Popescu

Nevralgiile, durerile de cap cele mai rebele, le înlăturaţi imediat cu Noval.

Sfânta Mitropolie a Moldovei şi Sucevei

No. 5184

PUBLICAŢIUNE

Se aduce la cunoştinţa tuturor celor interesaţi că în ziua de 22 Iunie a. c., ora 11 dimineaţa în localul Cancelariei Sf. Mitropolii, din Iaşi str. Ştefan cel Mare No. 46, se va ţine licitaţie publică, cu oferte închise pentru darea în antrepriză a lucrărilor de reparaţie dela Biserica Sft. Gheorghe (Mitropolia veche) din parcul Palatului Metropolitan.

Lucrările se vor executa pe baza devizului întocmit în sumă de 70.000 lei.

In ziua licitaţiei odată cu oferta, se va depune şi garanţia de 10% adică *7000 lei.*

Orice lămuriri se dau de Cancelaria Sf. Mitropolii Secţia Economică, în orice zi de lucru între orele 11—12 dim.

Consilier Referent,

Pr. V. Mihailescu

Şezătoare Religioasă

Duminică 16 Iunie a. c. ora 4 (Pogorârea Duhului Sfânt), va avea loc în sala Ateneului Religios „Candela" dela Biserica „Frumoasa" a 24 şezătoare din anul acesta.

După cuvântul Părintelui Costin Lungeanu, va urma interesanta conferinţă a d-lui avocat Petre Vasiliu care va vorbi despre „ortodoxie". Programul va fi complectat cu coruri, recitări şi lectură cu caracter moral religios executat de tineretul Asociaţiei Creştine ortodoxe „Oastea Domnului" din acest oraş. Bunii creştini sunt rugaţi a lua parte.

Intrarea liberă.

Pentru Ateneul Tătăraşi

Biserica Barnovschi, în frunte cu S. Sa Părintele Petru Chirica, invită pe toţi ieşenii a lua parte la frumoasa şezătoare religioasă, care va avea loc Duminică 16 Iunie orele 4 d. a. la Ateneul Tătăraşi.

Sf. Sa va ţine conferinţa *„Înfiinţarea bisericei creştine"*. Se va juca piesa religioasă în trei acte *„Inimă de copil"*.

Va urma un bogat program. Beneficiul realizat va fi în folosul reparaţiei Ateneului Tătăraşi.

Comemorare mosaică

Din iniţiativa Epitropilor O. Zelingher, O. Haimovici şi Ioil Iosub, s'a comemorat cu mare fast în Sinagoga Theiler, în zilele de Schwess, ziua morţei şi ziua naşterii Psalmistului Rege David şi marelui Cabalist Rabin Israel Baischemtow.

S'a servit şi masa tradiţională. Cu acest prilej au conferenţiat în faţa unui public select şi numeros Rabin Aschenazi, Predicatorul Abraham Kahane şi scriitorul S. Schwemer. Toţi au fost ascultaţi cu atenţiune şi mult aplaudaţi.

Sinuciderea unui ceferist

în gara „Vasile Lupu"

Lucrătorul Boris Buimestru dela atelierele C. F. R. „Vasile Lupu", a încercat azi noapte să se sinucidă, trăgându-şi un foc de revolver în cap.

In agonie, el a fost transportat la Iaşi.

Lucrătorul a recurs la gestul disperat din pricină că fusese concediat acum câteva zile de la serviciu.

Un demers al parlamentarilor ieşeni

în chestia salarizării preoţilor

D. senator Emil Diaconescu în fruntea unei delegaţii de parlamentari ieşeni, s'a prezentat zilele acestea în audienţă la d. ministru Lapedatu pentru a face intervenţiuni în ceiace priveşte salarizarea preoţilor.

Ministrul cultelor a promis parlamentarilor că va dispune să nu mai fie luat în seamă venitul epitrahilului la stabilirea salariilor.

D. Diaconescu a mai stăruit pentru obţinerea unui fond necesar la repararea unor biserici.

D. Lapedatu a dat promisiuni categorice parlamentarilor ieşeni.

Salarizarea cântăreţilor bisericeşti

In urma stăruinţelor depuse de conducerea Asociaţiei generale a cântăreţilor bisericeşti, ministrul de culte a intervenit pe lângă comisia de modificarea legii cumulului, propunând următoarele puncte, care au fost aprobate:

Cântăreţii bisericeşti, cari sunt şi profesori de muzică la licee, şcoalele de cântăreţi, etc., nu intră în prevederile legii cumulului, deci vor primi ambele salarii. Cei cari sunt şi funcţionari publici, de orice categorie, cum şi cei dela bisericile cu venituri proprii, vor primi şi al doilea salariu, până la limita unei sume, socotită ca minimum de existenţă şi care nu va fi mai mică de 6000 lei.

Preoţii prof. la seminarii şi licee, nu vor mai fi socotiţi cumularzi, ci numai consilierii referenţi; cei de la bisericile cu venituri proprii vor suferi o rotunjire până la limita unei sume socotită ca minimum de existenţă.

Grădina „Sidoli"

Eleganta şi confortabila grădină a cinematografului *„Sidoli"* îşi deschide astă seară porţile.

Aranjată cu mult gust, grădina „Sidoli" oferă publicului ieşan un prilej de minunată recreaţie.

Instalaţia sonoră este deasemenea bună, graţie aparatelor „Gaumont", care fac ca redarea transmisă unea să fie de o perfectă claritate.

Pentru deschidere, s'au ales două filme excepţionale din seria producţiilor mondiale. E vorba de marele succese: *„Oameni în alb"* cu *Clark Gable* şi *Mina Loy;* şi *„Magia Neagră"* cu *Jack Holt.*

De altfel, faptul că sala „Sidoli" se găseşte în imediata apropiere de grădină, constituie un mare avantaj pentru spectatori în caz de ploaie.

Limonadă din fructe la ghiaţă 2 lei sticla
Sifonul mic 1 leu
„ mare 2 lei
LA BRUTĂRIA ŞI FABRICA DE SIFOANE **ITIC LUPU**
Str. Elena Doamna 6

DURERI DE CAP FEBRĂ **TESTA** ANTINEVRALGIC NEÎNTRECUT **TESTA** DURERI DE DINŢI RĂCELI

ULTIMA ORĂ

Osemintele lui Cantemir Vodă

se află la Constanţa - Iar mîne, trenul mortuar porneşte spre Iaşi

Constanţa 15. — Ieri dimineaţă, vaporul „Principesa Maria" a intrat în port, aducând osemintele Voevodului Dimitrie Cantemir.

Osemintele se află într'o cutie lungă de 2 metri şi lată de 1 metru, învelită în pînză, pe care-i indicată adresa Ministeru'ui nostru de externe.

Sicriul a fost depus pe un catafalc' pe bordul vaporului.

La ora 11 dimineaţa s'a oficiat un serviciu religios; apoi un numeros public s'a perindat prin faţa glorioaselor moaşte.

Au fost aduse şi lespezile de pe mormântul voevodului.

*

Astăzi, cu un tren special, sosesc în Constanţa d-nii miniş ri Titu escu, Dr. Angelescu, general Paul Angelescu, V Sassu, Lapedatu şi Nistor, pentru a escorta trenul care aduce osemintele voevodale la Iaşi.

Au mai venit la Constanţa d. prof. N. Iorga, preşedintele Comisiunii monumentelor istorice; şi d. O trowski ministrul sovietelor.

Cu acest prilej va avea loc o întrevedere între d-nii Iorga şi Titulescu.

Din Bucureşti pleacă astăzi, direct la Iaşi, d-nii prim-ministru Gh. Tătărescu; miniştrii I. Inculeţ şi Victor Iamandi.

Câte-va furturi

în localitate

In cursul nopţii s'au înregistrat în localitate câteva furturi.

— Câţiva răufăcători s'au introdus prin spargere în băcănia d-lui Gh. Ursu din Şos. Păcurari 95, şi au furat 500 klgr. lemne, câteva butoaie cu untdelemn, 2 saci cu făină, câteva klgr. Cartofi etc.

— Din magazinul d-lui I. Moscovici (str. Cizmărie 37) s'au furat conserve, ciocolată, untdelemn, grisă, fidea etc.

— Răufăcători au intrat într'o magazie a d-lui B. Margulius din str. Sf. Adrei 20 şi au furat lingerie de pat şi de corp, în valoare aproximativ de 3 mii lei.

Demersurile d-lui Titulescu

în chestiunea modificării Constituţiei

Bucureşti 15.— Din loc de partide. informat, se anunţă că d. Titulescu a primit însărcinarea să sondeze pe fruntaşii politici şi să încerce o armonizare a punctelor de vedere, în chestiunea modificării Constituţiei.

Urmează apoi ca d. Titulescu să întocmească un proect sintetic de nouă redactare a Pactului Fundamentat,— proect care să fie supus aprecierii şefilor mit modificarea.

Din conversaţiunile pe care ministrul nostru de externe le-a avut până acum, ar rezulta următoarele:

Naţional-ţărăniştii păstrează rezervă.

D-nii Dinu Brătianu, mareşal Averescu şi Gheorghe Brătianu s'au pronunţat contra.

Unele partide mici admit modificarea.

Intrevederea Stere-Dr. Lupu

Ploeşti 15.— Ieri, d. dr. N. Lupu s'a dus la Bucov şi a avut o întrevedere de câteva ceasuri cu d.C.Stere.

D. dr. Lupu s'a declarat satisfăcut de această întrevedere.

Sânt şanse ca iunianiştii să se înapoeze în partidul naţ-ţărănesc.

Astă seară Sâmbătă se deschide Grădina Cinematog afului Sidoli special amenajată în anul acesta. Instalaţia sonoră în grădină este ultima perfecţie technică.

Se reprezintă marele succes

OAMENI IN ALB şi Magia Neagră

Grădina

POMUL VERDE

Azi seară Sâmbătă

orele 9 jum. seara

celebra artistă care a repurtat un formidabil succes în Capitală

Regina Zucker

se va juca Premieră

Die Helemer Rebeſzn

Comedie muzicală în 3 acte. Preţuri Populare

Citiţi zilnic Opinia

Milionarii loteriei

Doi câştigători sînt ieşeni

Dimineaţă s'a răspândit la Iaşi vestea că d. deputat Iancu Zippa a câştigat un milion lei cu lozul No. 208.852 aparţinând colecturei ieşene Banca Em. Marcovici.

Pentru a informa în mod precis cetitorii noştrii, ne-am adresat d-lui I. Zippa.

Acasă la d-sa era o linişte de parcă nu s'ar fi întâmplat nimic.

D. Zippa ne-a întâmpinat zâmbind, dar nu exprima fericirea unui câştigător de un milion, ci era zâmbetul d-sale obişnuit ce-l caracterizează.

— „Nu sunt eu — ni se adresă conu Iancu, — ci fratele meu, Costică. E acelaş lucru; dar vestea nu ne-a zăpăcit. Pe noi banii nu ne-au înspăimântat niciodată.

Nici când am pierdut milioane şi nici când am câştigat. Fireşte însă, că în împrejurările grele de astăzi, banii nu ne vor strica. Vom mai acoperi din datorii!"..

Fericitul câştigător al lozului anexă în sumă de un milion lei este d. Costică Zippa, cel mai mare dintre cei patru fraţi Zippa. Locueşte tot timpul la moşia dela Osoi şi e singurul dintre fraţi care nu face politică.

Alt câştig de un milion lei ieşit la Iaşi, aparţine colecturei Stănoiu, şi a fost vândut prin subcolectura Blimes („Noroc bun"). Numărul câştigător este: 231.779 şi a fost câştigat de un funcţionar comercial din localitate, al cărui nume este ţinut subt tăcere.

O nouă întrunire a A. C. I-ului

Asociaţia comercianţilor şi industriaşilor ieşeni anunţă o nouă întrunire la sediul asociaţiei (hotelul Traian), pentru Duminecă 16 crt, ora 10 a. m.

Dl. M. Gheorghiadi, senator, va face un expozeu al actualităţii economice,— după care vor lua cuvântul fruntaşii asociaţiei, desbătând probleme locale la ordinea zilei.

Afacere de spionaj

Siguranţa din capitală a descoperit o vastă organizaţie de spionaj în favoarea Ungariei. Au fost arestaţi locot. Antonescu din reg. 5 Vlaşca. spioana Agnes Mann, funcţionarul maghiar Agh Gheza şi un anume Franz Putnik din Bucureşti. Ei sânt acuzaţi că furnizau Ungariei informaţiuni militare.

Cercetările continuă.

x Laboratorul de analize medicale, chimice şi microscopice Dr. Ratianu autorizat de Minist. Săn. Public, execută analize complecte de urină, spute, secreţiuni, etc. precum şi orice analize ce interesează industria, comerţul, şi higiena alimentară. Iaşi Cuza Vodă 48.

x *Premiile şcolare*

Părinţi: Încurajaţi copiii la cuminţenie şi învăţătură răsplătindu-i cu: Premiile „SOCEC" cu medalii şi diplomă.

Şcoala nu poate premia toţi copiii. Dacă vreţi să aveţi copii mai buni recompensaţi-le tuda şcoală, prin premiile „Socec".

Prudenţa este mama înţelepciunei!

Controlaţi-vă sănătatea!

Analiza urinei este în mare parte certificatul sănătăţei Dv. Prin analiza urinei medicul vă poate arăta uşor drumul cel mai scurt la perfecta sănătate. Deci înainte de a pleca la băi sau de a începe o cură, faceţi-vă analiza urinei în cele mai perfecte condiţiuni la

Farmacia Dr. Beceanu

Instrucţiuni şi vase speciale sterilizate la dispoziţie.

Tragerea loteriei

Rezultatele de astăzi--Câştigurile de milioane

Buc. 15.— Astăzi s'a tras ultima clasă a loteriei.

Iată rezultatele la anexă:

Un milion lei numerele: 208,852;—165,920:— 231,779; şi 259,968. Fiecare dintre aceste numere este în câte trei serii, adică în total sânt 12 milioane lei.

100 mii lei numerele: 159.814, 126.542, 271.605, şi 245.608..

70 mii lei: 252.584, 156.223, 237.320, 162.703, 223.073

20.000 mii lei: 164,976, 135,031, 232,718, 211,032, 113,774, 123,786, 195,064, 144,277, 249,288, 171,856, 263,566, 293,139, 180.451, 222.116, 268.013, 144.833, 208.607.

10.000 mii lei: 147.456, 138.532. 208.757, 184 871, 285.152, 197.431, 176.291, 142 862, 217.264, 167.476. 260.115, 152.869, 198.713, 122.792, 145.667, 188.935, 263.537, 123.569, 227.821, 170.513, 268,021, 270,264, 122.679, 211.003, 164.000, 188.663, 113.741, 173.191, 159.408.

Toate aceste câştiguri sânt în câte trei serii fiecare.

Câştigă câte 1200 lei toate numerele terminate cu următoarele 3 cifre: 477, 220, 648, 027, 054.

Mai câştigă câte 1200 lei, toate numerele din trei în trei mii în sus, începând dela numărul 236552.

Lozurile matcă

Iată şi rezultatele dela lozurile matcă:

6 milioane lei (în două serii, adică 12 milioane): numărul 71.751 *(N. R.* Transmisiunea telefonică nefiind clară, este îndoială asupra acéstui număr, mai ales că se ştie că nu s'au emis numere peste 70.000).

400 mii lei numărul 33803.

200 mii lei 10108.

100 mii lei 44272, 20878,

70 mii lei 2213, 6995, 67021, 58809.

30 mii lei 18416, 64438, 41030, 69615, 57739, 42718, 40818, 2250, 35097, 21615, 53820, 44854, 67828, 29419, 9967, 5086, 4581.

20.000 lei; No. 53.080; 36,391; 10;197, 63.622, 46.348, 3138, 46,220, 60.217, 57,416 45.406, 40534; 22.282; 2406; 28796; 53011; 2356; 61327, 34413; 27052; 39378; 60592; 23927; 19224.

10.000 lei: 36999, 63999, 14575, 50068, 36295, 49571, 1436, 32504, 44263, 58521. 38403, 69918, 52185, 46453, 11874, 36736, 59051, 27123, 11567 50876 14208, 49875, 58479, 12.066, 8217.

Toate câştigurile sânt în câte două serii.

Tragerea continuă.

Necazurile unui basarabean

care a venit să se opereze la Iaşi

La comisia I-a s'a prezentat d. Gherşin Simionovici din Soroca şi a reclamat următoarele:

A venit acum câteva zile la Iaşi pentru afi operat de d. prof. Tănăsescu.

Ieri, mergea pe strada Florilor având asupra lui suma de 1660 lei.

A fost întâmpinat de doi necunoscuţi care prin sistemul grant i-au şterpelit banii.

Basarabeanul a rămas astfel şi fără bani şi cu operaţia nelăcută.

RECLAMAŢIE CONTRA UNUI AVOCAT.— D-ra Zenovia Postulache din str. Buznea No. 40, s'a plâns că ar fi fost bătută de d. av. P. M. Ieoarece o soră a sa, cusătoreasă, n'ar fi efectuat o comandă cu care s'a angajat la avocat.

CAZ DE IMORALITATE. — Printre mormintele cimitirului evreesc Păcurari, paznicul a dat peste o pereche în plină tandreţă. Era elev la o şcoală secundară din Vaslui, iar numele fetei are iniţialele E. M.

Un repatriat din Rusia

Cu vaporul „Principesa Maria", care a adus osemintele lui Cantemir-Vodă, a venit şi un român aflător în Rusia încă din timpul războiului. El se numeşte Toma Cazacu, din Tg. Măgurele şi a cerut să fie repatriat.

*

D. căpitan Paraschivescu, comandantul vaporului, vorbind despre voiajul în Rusia, a declarat printre altele că la Odessa a asistat în catedrală la o slujbă religioasă. Serviciul s,a oficiat în toate formele liturgice şi au luat parte numeroşi credincioşi.

Vizita la Iaşi

a d-lui ministru Victor Iamandi

D. ministru Victor Iamandi soseşte mâne dimineaţă în localitate şi va participa la şedinţa festivă a congresului naţional de tuberculoză.

Luni d. ministru Iamandi va lua parte la solemnitatea reînhumării osemintelor lui Dimitrie Cantemir.

Luni seara d. ministru Victor Iamandi va părăsi localitatea şi va reveni la Iaşi după câteva zile, pentru a sta mai multă vreme.

Trupele japoneze

înaintează în China

Peking 15. — Avioanele japoneze şi-au făcut ieri apariţia deasupra oraşului Peking.

Se anunţă că 13 trenuri cu trupe japoneze au intrat în zona demilitarizată, cu destinaţia spre Peking.

Alte trupe japeneze au sosit la Tan-ku.

Incercare de atentat

în Germania

Berlin 15.—Din Magdeburg se anunţă că, în apropiere de gara Tollenstadt, s'a încercat un atentat de cale ferată.

Pe linie au fost aşezate blocuri mari de ciment.

Datorită prezenţei de spirit a mecanicului, nenorocirea a putut fi evitată. Se face anchetă.

Dl. M. Popovici va fi supus

unei operaţii chirughicale

Braşov 15.— O înrăutăţire se semnalează în starea sănătăţii d-lui Mihai Popovici. S'a produs o infecţie locală şi s'a urcat temperatura.

Pacientul a fost reţinut în spital şi va fi supus unei operaţiuni chirurgicale.

Cum s'a întâmplat drama

dela şcoala din Hlipiceni

Numai directorul şcolii a fost străin--Împrejurările dramei

Botoşani 15. — În legătură cu drama de ieri, s'au stabilit următoarele:

In casa învăţătorului Gheorghe Caia din satul Hlipiceni, se iscau dese certuri. Învăţătorul nu se putea înţelege cu soţia lui Eugenia, care era o fire nervoasă.

Eri, în urma unei certe, Eugenia l'a părăsit pe Gh. Caia. Acesta a strâns toate lucrurile din casă cari erau a le femeiei şi le-a dus la părinţii ei. Apoi, Caia s'a înarmat cu un revolver, cu gândul de-aşi omorî nevasta.

Crima nu reuşeşte

Eugenia Caia, învăţătoare, se afla — în momentul când a venit bărbatul ei s'o caute— la şcoala primară din Hlipiceni. Gheorghe Caia a început să facă scandal în localul şcolii. La un moment dat, a scos din buzunar revolverul trăgând asupra învăţătoarei. Aceasta a scăpat însă ca prin minune.

Directorul şcolii împuşcat

Directorul şcolii, d. Mihai Graur, furia de care este cuprins Gh. Caia, s'a baricadat în cancelaria şcolii. Criminalul a alergat după el, trăgând focuri de revolver. Un glonte tras printr'o fereastră, l'a rănit pe directorul Graur la un picior.

Sinuciderea

După această ispravă, Gh. Caia temându-se de consecinţe, s'a dus pe un câmp, unde şi-a tras ultimul glonte din revolver, în gură. Cartuşul i-a perforat craniul şi a eşit deasupra osului frontal. Sinucigaşul a încetat imediat din viaţă.

Cercetările autorităţilor

Din primele cercetări s'a crezut că Gh. Caia a încercat să-şi ucidă nevasta şi pe directorul M. Graur din cauza legăturilor de dragoste care ar fi existat între aceştia. Or cercetările ulterioare au stabilit că faptele sunt aşa cum le-am redat mai sus.

A fost înştiinţat parchetul local, care a dispus înhumarea cadavrului sinucigaşului şi facerea unei anchete.

SERGIU

x Durerea de bătături te enervează şi te indispune. Remediul îl găsiţi în preparatul „ANTICALUS" soluţie şi pomadă care alină durerile şi desfiinţează bătăturile. Depozit Farmacia Dr. Ratianu str. Cuza Vodă 48.

82 AURUL s'a scumpit

cumpără şi plăteşte cel mai bine. Nu vindeţi până ce nu încercaţi în I. C. Brătianu 82 v-s-a-vis str. Mărzescu

Informaţiuni

x Dl. Al. Vaida-Voevod soseşte astăzi sau mâine la Iaşi, pentru a avea o întrevedere cu d. A. C. Cuza.

x Sânt cercetaţi la poliţie N. Naum din str. A. Vlaicu 32 şi Ilie Racaru din aceiaşi stradă nr. 19, care s'au bătut în stradă.

x **La Fălticeni**, un puternic incendiu a distrus aseară pavilionul de contagioşi şi nişte atenanse de la spitalul israelit. Deasemenea a fost distrusă casa d-lui Isidor Katz.

x *Inspecţie.* — D. Avram, inspector general administrativ, a inspectat prefectura de judeţ. Inspectorul şi-a exprimat toată satisfacţia pentru cele constatate.

Trebuie notat că d. Th. Zipa, prefectul de judeţ, a fost în Capitală, dar înainte de a pleca a dat dispoziţiuni, ca inspectorul să-şi facă datoria, fără a fi stingherit sau influenţat.

x Facultatea de medicină din Iaşi a ales pe d-nii prof. Tănăsescu, Enescu, Slătineanu, Grecescu şi Niculescu, ca reprezentanţii Iaşului în Academia de medicină.

x Participanţii congresului naţional de tuberculnză au fost invitaţi să ia parte la solemnitatea de Luni pentru Dimitrie Cantemir.

x Astăzi la ora 11 a avut loc la Catedrala Metropolitană o consfătuire a şefilor de autorităţi sub preşedinţia I. P. S. Mitropolit Nicodem.

Părintele protcereu Ciolan face ultimele pregătiri pentru înhumarea osemintelor lui Dimitrie Cantemir.

x Ştirea noastră privind demisia chestorului, ni-a fost confirmată de însuşi d. av. Gh. Stamboliu.

D-sa s'a prezintat d-lui ministru I. Inculeţ şi i-a arătat din nou lipsurile poliţiei, cerând fonduri.

Dacă până la 1 Iulie doleanţele nu vor fi satisfăcute, d. Stamboliu îşi va reînoi demisia.

x **Vizită străină.**—Se află în localitate comendatorul Guido Turin, doctor în ştiinţe sociale, venit special să participe la dezbaterile congresului naţional de tuberculoză.

Oaspele este reprezentantul unei societăţi străine care a lansat produsul „Umckaloabo" pentru tratarea tuberculozei chirurgicale şi pulmonare.

La Iaşi d. Turin va lua cunoştinţă de comunicările care se vor face şi dezbate la congres şi va informa pe specialişti cu privire la noul produs contra tuberculozei care s'a dovedit cu rezultate excelente.

Colectura „NOROC BUN"

B. BLIMES din str. Ştefan cel Mare 16

care a adus ieşenilor cele mai mari câştiguri: 8 milioane, 1 milion, etc. a mai adus azi încă un mare câştig la Iaşi de

LEI UN MILION

cu anexa No. 231.779

ANUL XXXI No. 8451

ABONAMENTE

Lei 350 . . . . pe un an
„ 180 . . . . „ 6 luni
„ 90 . . . . „ 3 „
„ 1000 . . Instituții publice

ATELIERELE TIPOGRAFICE
IAȘI. — STR. LĂPUȘNEANU 37

Telefoane { Redacția 391 / Administrația 394 / Serviciul de noapte 367

1 LEU

OPINIA

Ziar popular cotidian

MARȚI 18 IUNIE 1935

SERIA 61-a

BIBLIOTECA FUNDAȚIUNEI

BON No. 15

OPINIA

PREMII GRATUITE

Dumitrașcu Vodă Cantemir

reîntors în țara Moldovei

Dimitrie Cantemir — Execuție în linoleum, de Al. Popovici

După două veacuri și un sfert, de odihnă în pământ străin, osemintele glorioase ale lui Dimitrie Cantemir Voevod au fost aduse în țara Moldovei, să doarmă somnul veșniciei în brazda acestui Iași istoric pe care l-a înălțat prin scurta dar însemnata lui Domnie.

*

Dimitrie Cantemir e în întregime produs de viță moldonevească, din ținutul Fălciului după tată și moștenind înalte calități culturale de la maică-sa Ana Bantăș.

Născut la 1673, a studiat cu oameni învățați la Curtea domnească de la Iași a tatălui său Constanțin Voevod. Apoi și-a desăvârșit învățătura la Constantinopol.

După moartea tatălui său, din pricina intrigelor muntenești, nu s'a putut menține pe tronul Moldovei ; ci abea în 1710 Poarta, având mare respect de prestigiul și învățătura lui, l-a așezat în scaunul voevodal dela Iași.

Din nefericire, însă, domnia lui a ținut mai puțin de un an.

Dumitrașcu Vodă, continuator al grijei părintelui său pentru prosperarea bisericei naționale și a clerului ortodox, a vrut să smulgă Moldova de sub înrâurirea păgânismului islamic și s'o apropie de ortodoxia moscovită. In această direcție, era un executor al voinței boerilor, clerului și norodului. Și astfel, a încheiat alianță foarte onorabilă cu vestitul imparat al Rusiilor Petru cel Mare. Insă în ciocnirea ruso-turcească dela Stănilești pe Prut, armata lui Petru cel Mare a fost înfrântă (1711); și Dumitrașcu Vodă și-a părăsit țara, trecând în Rusia unde a fost primit cu mare cinste, cum se cuvenea unui prinț și cărturar vestit. Acolo și-a continuat strălucita activitate culturală și a închis ochii în anul 1723, lăsând rușilor pe fiul său Antioh, mare învățat ca și tatăl său și un stâlp foarte însemnat al începuturilor vieții culturale moscovite.

*

Dimitrie Cantemir a fost cel dintâi erudit al românilor, cu renume european, cu sumedenie de cunoștințe și metodă științifică de cercetare. Avea temeinică pricepere în istorie, filosofie, literatură, matematici și alte discipline.

In afară de graiul matern, cunoștea limbile turcă, arabă, persană, greacă, latină, franceză, rusă și italiană.

Cunoscut și prețuit în Europa, a fost ales membru al Academiei de științe de Berlin (în anul 1714) și a fost membru fondator al Academiei din Petersburg.

*

Cantemir a scris multe lucrări, în special istorice și filosofice. Era priceput și în muzică, compunând melodii orientale. Din numeroasele lui scrieri, vom reaminti câteva mai însemnate:

„Divanul lumii cu înțeleptul, sau gâlceava sufletului cu trupul" (scrisă în românește și grecește), o filosofie teologico-ascetică, cu îndemn la reculegere spirituală, — prima carte filosofică românească.

„Istoria ieroglifică" (în românește) roman alegoric, în care arată moravurile și intrigele politice din Moldova și Muntenia.

„Historia incrementorum atque decrementorum Aae Othomanicae" (Istoria creșterii și scăderii imperiului otoman), scrisă în latinește, apoi tradusă în mai multe limbi europene, — lucrare deosebit de însemnată pe acea vreme.

„Descriptio antiqui et hodierni status Moldaviae" (Descrierea Moldovei) scrisă în latinește, apoi tipărită și în germană și moldovenească ; o lucrare geografică, sociologică și istorico-culturală, foarte însemnată și folositoare chiar și astăzi.

„Hronicul vechimei a Româno-Moldo-Valahilor", carte erudită, cu citarea a peste 150 autori ai vremei, în care Cantemir ștabilește, cu metode științifice, latinitatea poporului român și continuitatea elementului românesc în Dacia.

A scris-o în latinește ; apoi tot el a transpus-o în limba moldovenească.

„Vita Constantini Cantemirii cognomento senis Moldaviae principis", în care vorbește de originea Cantemireștilor și povestește faptele domniei tatălui său.

Evenimentele Cantacuzinilor și Brâncovenilor în rușește și românește) în care se povestesc faptele politice din vremea lui Const. Brâncovanu, voevodul Munteniei.

*

Spre sfârșitul vieții sale, Dimitrie Cantemir a dorit să se înapoeze în patria moldovenească. Dar moartea l-a surprins, neîngăduindu-i să-și împlinească dorința.

Astăzi, după mai bine de două veacuri de înstrăinare, acest mădular de geniu moldovenesc ne-a fost redat, să-l avem deapururi și să se închine neamul, ca la niște moaște sfinte.

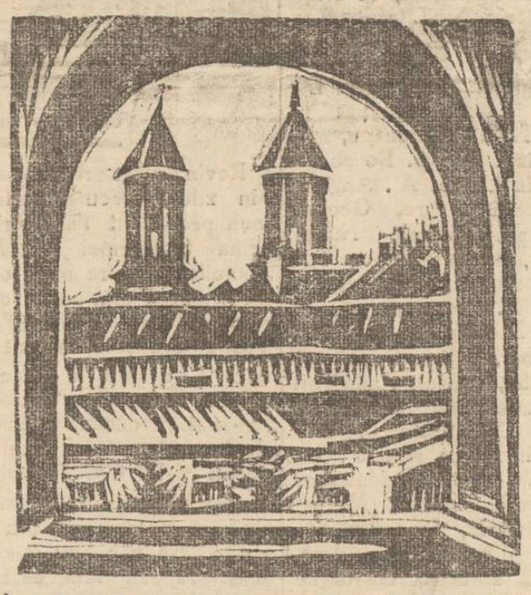

Biserica Trei Ierarhi—Desen și execuție în linoleum, de Al. Popovici

Festivitățile regale

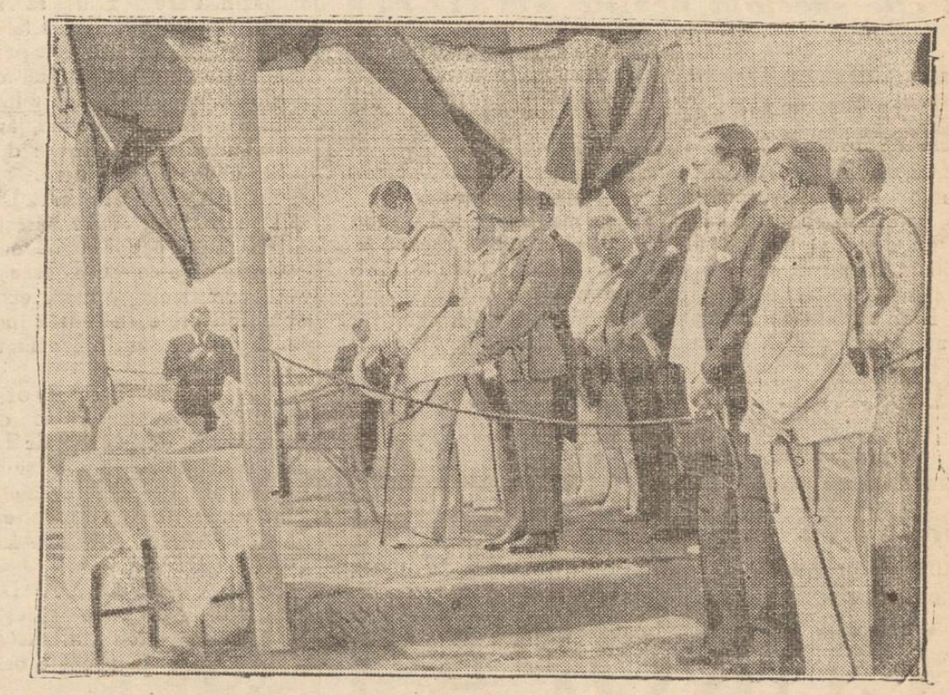

M. S. Regele Carol II la o festivitate din București, cu prilejul restaurației

Din toată lumea

Regina Angliei și cadrilul. — Cu prilejul jubileului regal din Anglia, s'a organizat o mare serbare la palatul Buckingham. Maestrul de ceremonii pregătise dansuri moderne, însă regina Mary a Angliei ceruse să se danseze numai cadril.

Cum tineretul londonez de astăzi nu cunoaște acest dans, s'au făcut repetiții speciale, care au durat câteva zile. La serbarea dela palatul regal, suverana Angliei a urmărit cu deosebită atenție fazele cadrilului. Ea și-a exprimat dorința de a se reîntoarce acest dans, care pe vremuri a făcut epocă în Europa.

Dorința suveranei a fost ascultată. S'au înființat două școli care predau lecții de cadril și care sânt frequentate de tineri din societate înaltă a Londrei. Regina Mary reabilitează astfel cadrilul.

*

Vaca record. — In Olanda s'a organizat un mare concurs al laptelui, pentru premierea celor mai bune vaci. Premiul întâi a revenit unei vaci, care furnizează 6550 litri de lapte pe an, adică 18 litri pe zi.

Asociația lăptarilor din Olanda a hotărât să ridice o statuie acelei vaci. Statuia o va reprezinta în mărime naturală și va purta inscripția : „Vaca vacilor".

*

O expoziție de mirosuri. — La Chicago s'a deschis una din cele mai curioase expoziții. Este vorba de o expoziție de mirosuri.

In mai multe săli sânt împrăștiate în diverse locuri, tot felul de mirosuri, în cadrul peisagiilor naturale. Astfel se poate mirosi aerul dela polul sud, aerul din Japonia, din jungla africană, aerul din gara New-York, dintr'un studio cinematografic dela Hollywood, dintr'o uzină de aeroplane, etc.

Aceste mirosuri sânt realizate pe cale sintetică, fiind imitate perfect. Pentru această expoziție din Chicago, s'au făcut cheltueli considerabile.

*

Câini, paznici de tren. — Poliția germană a dresat în mod special, un număr de 700 câini, pentru a face serviciul de polițiști în trenuri. Mai toți sânt câini ciobănești curajoși și voinici.

Câinii au fost distribuiți în trenurile cele mai aglomerate, lăcând diverse servicii. Unii păzesc bagajele ; alții sânt postați la cabinele de dormit, etc.

Câinii polițiști sânt foarte bine instruiți și își îndeplinesc perfect însărcinarea.

Iași în vremea Cantemireștilor

O paralelă între boerii moldoveni și cei munteni

La 11 Iunie 1708, v.ceconsulul francez Parrent face guvernului său un raport asupra situației din principatele române.

Raportul era scris în limba franceză și cuprinde o judicioasă paralelă asupra boerilor din Moldova și acelor din Muntenia.

Iată traducerea pasajului ce vorbește de Iași :

„Iașii este reședința Domnitorului, (Hospodar). După uitimul război, acest oraș s'a înfrumusețat în mod deosebit, cu o mare mulțime de case mari, noui, unele așezate la întâmplare și zidite fără nici un gust de pretinși architecți chemați din Germania. Străzile sunt ca și la București, de lemn și destul de prost întreținute. Se numără aici între 30-35 000 locuitori. Nu există nici un hotel public, cum sunt mai în toate orașele imperiului otoman.

Comercianții stau în prăvălii particulare, zidite din piatră și numărul lor e foarte mare. In toate zilele se mai zidesc altele noui.

„In Moldova nu există de loc spirit public, nu au nici o ideie de guvernare, nici un simț de libertate.

La Iași boerii sunt aproape toți indiferenți și în loc de a căuta favorurile Prințului, le disprețuesc în oare care măsură.

Ei își petrec o parte a anului la țară și își samănă moșiile, care sub toate raporturile, li aduc oarecare venituri. De aceia ei fac cheltueli mari, viața lor e splendidă, casele lor sunt vaste și bine mobilate și tot exteriorul lor e destul de galant, — lucru ce nu se vede de loc la București, unde se poate spune că există par'că un fel de sărăcie.

Boerii din Valahia, deprinși a-și câștiga existența din diferitele slujbe încredințate de Curte, își neglijează moșiile și satele, și vegetează în nimicnicie".

VASILE D. MOISIU

Cronica Literară

VALORI

de *Mihai D. Ralea*

Precedentul „Memorial de călătorie în Spania" dovedește cu prisosință că d. Mihai Rolea, autorul atâtor subtile studii de psihologie sau sociologie, este și un elegant literat.

Frescheța cu totul neobișnuită de care dăduse dovada în contemplarea peisagiului spaniol, peisaj atât de mult căutat și deci devenit șablon la toți cântăreții lui, situase pe Dl. Ralea dintr'o dată pe planul unui Barres sau Morand.

Volumul de față „Valori" ne desvălue o altă latură a talentului D-lui Ralea ; aceia a creatorului de aforisme și paradoxe. Dar nu a unui creator ca Sopenhaur care judecă lumea rigid din culmea unui propriu sistem de filosofie, ci mai mult dintr'un pur spirit de jonglerie a ideilor, ca Rivarol.

Este drept, multe din fragmentele acestui volum par mici eseuri despre Hegel despre Cehov, despre Caragiale, despre Literatura da senzație, despre Freud, despre iluziile grandomaniei și în special acel minunat debut de volum care e „Invitația la călătorie", intrec, prin proporție și technică, ceiace eram deprinși a considera ca aforisme. Dar ținuta generală a „Valorilor" este aceea a unei colecții de aforisme.

Aforisme în care D-l Ralea vrea să pue în adevărata lor lumină, sau la lumina care domniei sale i se pare mai adevărată, anumite „valori" ale civilizației românești sau europene, nedându-se niciodată înapoi de a revizui tradiționalele puncte de vedere sau de a ironiza ceiace i se pare falș sau nesincer. In special D-sa vrea să atragă atenția asupra unei anumite mentalități, care ne-a acoperit ochii cu placaje pompoase și ne-a îndemnat a ne deda unui ridicol candid sau vinovat.

„In anul de slavă 1856, comisiunea adunată în vederea alcătuirei unui proect de constituție, avea să decidă asupra acestei grave probleme. România modernă și democratică, va mai păstra iar titlurile de prinț, duce sau marchiz? Firește, au fost opinii pentru și contra. Singur August Treboniu Laurian, membru influent, s'a indignat că o asemenea întrebare se mai poate pune, deoarece se știe că toți românii sunt prinți, fiindcă se trag din Traian.

Contra acestei mentalități lansează D-l Ralea săgețile sale care, ascuțite, totuși nu încetează de a deveni politicoase sau elegante chiar, cînd sunt de tonalitatea aproape doctorală a rândurilor de mai jos:

„Pentru cei ce vor să gândească, trebuie să înțeleagă odată că reforma morală care se cere de decenii, nu poate începe fără sinceritate față de puterile noastre. Nu suntem cu nimic cei mai grozavi locuitori ai acestei planete. Să primim cu modestie și cumințenie experiența bună și pilda venită de aiurea. Minciunile care plutesc în atmosfera publică trebuiesc analizate, cântărite, risipite. Să avem curajul de a fi lucizi, de a privi răul în față, cum fac toate popoarele serioase. Nu se aduc nici odată remediile potrivite prin consolațiuni verbale sau prin sugestia grandomaniei. Soarta popoarelor care-și înalță irufașe destinul deasupra istoriei, o știm din istoria Spaniei, Poloniei sau a Greciei. Soarta popoarelor care știu să privească eroic suferința, o cunoaștem și pe acea din exemplul Germaniei după Iena, al Franței după Sedan, al Austriei după 1921. Alternativă în care nimeni, zperăm, nu va ezita".

Nu însă toate fragmentele volumului au tonul rândurilor de mai sus. Tendința spre paradox primează aproape în toate ; și de aceia volumul prezintă atâta farmec și mai ales atâta noutate.

Căci întâlnim foarte des observații ca acestea:

„O hartă e un motiv de desnădejde, ca și o femeie frumoasă și inaccesibilă".

„Invenția e procesul care aduce un verdict în favoarea faptelor năpăstuite.

„Regimul fascist ca și cel bolșevic au totuși ceva comun: dispariția individului și exaltarea colectivului. Dl. Autonom, elegant, critic solitar, a murit. Copiii săi, mulți, au constituit un sindicat și și au lăsat să vorbească în locul lor o delegație".

„De cele mai multe ori scepticii sunt oameni cumse cade. Foarte adeseori entuziaștii ascund, în alte planuri, profunde canalii".

Toate citatele sunt luate natural, fără voia întâmplării. Pregnanța expresiei, justețea observației și perfecția poantei, amintesc în strălucirea lor, de aforismele lui Rivarol, sau mai degrabă ale lui Nietsche. De asta, aceia care au gustat vre'odată farmecul lor, vor așeza volumul în bibliotecă lângă „Călătorul și umbra sa" al autorului lui Zarathustra.

DINU RAUTU

Clinica Chirurgicală Doctor TZAICU

din Sanatoriul Iaşi str. Carol 20

este în permanenţă pregătită pentru chirurgia de urgenţă.

Sa'varea la dispoziţie — Pentru preoţi, învăţători şi toţi funcţionarii publici reduceri speciale — Telefon No. 248

Peste câteva zile

are loc deschiderea noului magazin de manufactură, stofe şi mătăsuri

FRAŢII BARASCH

STR. CUZA VODĂ 50 (vis-a vis de Cofetăria Voitinovici)

Noua intreprindere va fi apreciată de ieşeni pentru bogăţia, asortimentul şi effinătatea preţurilor sale

FOTO MIMOSA

STR. CUZA VODĂ 7

sub conducerea unui specialist din Cernăuţi

efectuează artistic orice lucrări de specialitate

Secţie specială pentru amatori

unde lucrările D-lor amatori sunt executate ireproşabil

DEVELOPĂRI GRATIS

BAILE MINERALE MOINEŞTI-BACAU

Cu apa minerală concentrată, puternic radio-activă, clorurată, sulfurată, bromurală, sulfotată şi iodurată.

Bogată în sodiu, potasiu, calciu, magneziu, iod şi litiu.

Indicate în: Reumatism, gută nevralgii, scrofuloză, rachitism, limfatism, metrită cronică, boli de piele parazitare şi neparazitare, sifilis terţiar şi boli nervoase.

Pensiuni extrem de eftine.

Altitudine 510-600 m. Parcuri bine amenajate, muzică, dans. Excursiuni în împrejurimi frumoase.

REDUCERE DE 50% PE C. F. R.

1 IULIE--15 SEPTEMBRIE

Informaţiuni la Primăria Moineşti.

Unde vă petreceţi concediul?

Cure cu preţuri globale în condiţiuni perfecte numai la Organizaţia Naţională de Voiaj şi Turism

„EUROPA"

Hoteluri sub administraţie proprie şi aranjamente pentru cure globale la:

Buziaş, Carmen Sylva, Episcopeşti, Lacul Ghilcoş — Băile Herculane, Ocna Sibiului, Sovata, Tuşnad

Agenţii şi subagenţii în toate marile oraşe ale ţării.

Vopsirea părului

prin metodă nouă. Culori naturale

Coafor Demek S-sor Carol Podrazki

STR. LAPUŞNEANU

TESTA

OBSERVAŢI TABLETA

SUPRIMĂ DUREREA

Antineuralgic-neîntrecut

MIGRENE-RĂCELI-FEBRĂ

=DURERI DE DINŢI=

REUMATISME-JUNGHIURI

Dilema unui om de afaceri

Sănătatea care, neapărat, o cură de iod, dar nu mai puţin afacerea impune prezenţa negustorului la fabrică ori în magazin. Pare exclus să se poată împăca una cu alta şi totuşi există pentru aceste persoane vândute ocupaţiunii lo posibilitatea de a face zilnic o baie admirabilă de iod, fără a trebui să se deplaseze din locul unde are de lucru.

SAREA NATURALĂ DE IOD DE BAZNA se găseşte astăzi pretutindeni şi dă oricui posibilitatea de a face o cură completă în casă, economisind orice cheltuială inerentă plecării într'o localitate balneară.

Reumatismul şi scrofuloza, durerile de încheeturi şi de oase, bolile de piele şi de femei, afecţiunile de ochi şi în general insuficienţele organice sunt vindecate prin renumite e băi cu SARE NATURALĂ DE IOD DE BAZNA.

SAREA NATURALĂ DE IOD DE BAZNA se găseşte de vânzare la toate farmaciile şi drogueriile în pachete originale a 1 kgr.

IMPOTENŢA

(Bărbaţii neputincioşi) se vindecă repede prin ungere cu

„Buwegen"

FĂRA PILULE

care nu atacă inima, stomacul, rinichii ca preparatele luate prin gură. Autorizat de Onor. Ministerul Sănătăţii. Nu aşteptaţi agravarea boalei! Cereţi la principalele Farmacii şi Droguerii numai „BUWEGEN". Refuzaţi alte preparate recomandate de interesaţi. Literatura lămuritoare trimite contra mărci pentru răspuns. Reprezentanţa BUWEGEN, str. Vicenţiu Babeş No. 2 Bucureşti VI.

PUBLICAŢIE

Se aduce la cunoştinţa generală că în ziua de 11 Iulie 1935, se va ţine licitaţie publică pentru vinderea a 5 cai reformaţi în Abatorul de vite Iaşi.

PHILIPS

Tip. 638

Aparat „Super-Inductance" cu 6 lămpi pt. curent alternativ, construit după principii cu totul noui. Acord micro-index. Scala uşor înlocuibilă, etalonată, prevăzută cu numele staţiunilor. Recepţionează posturile străine fără antenă şi pământ. Redare excelentă. Execuţie superioară distinsă.

Singurul depozit pentru Iaşi

RADIO MERCUR

Str. Lăpuşneanu No. 40

DOCTORUL

OVIDIU CORDESCU

specialist în

Nas, gât şi urechi

s'a mutat şi consultă zilnic între orele 4—7 p. m.

Str. I. G. Duca (Muzelor) 32

Dr. GANCEVICI

consultă

BOLI DE PIEPT

str. Lăpuşneanu No. 19

între orele 1—4 p. m.

Se repară palatul regal din Atena

Din Atena vine ştirea că palatul regal din bulevardul principal al oraşului îşi face toaleta. S'au întreprins lucrări de reparare, atât în exterior cât şi în interior.

Câteva camere sânt renovate, iar saloanele mari sânt modernizate. Faptului i se atribue o anumită semnificaţie. Pregătirile dela palatul regal din Atena ar indica apropiata restaurare monarhică. Palatul se găteşte, spre a-şi primi stăpânul, — pe ex-regele George.

Intelectuali ieşeni

despre cazul P. Constantinescu-Iaşi

Primim:

Subsemnaţii ne asociem la intervenţia pe care au făcut-o numeroşi intelectuali şi muncitori, din ţară şi din străinătate, pentru reintegrarea Dlui Profesor P. Constantinescu-Iaşi în toate drepturile sale şi cerem să fie judecat şi în condiţii de perfectă obiectivitate.

I. Iordan profesor universitar, P. Andrei profesor universitar, T. Ionescu profesor universitar, Dr. Gr. T. Popa profesor universitar, Dr. Flora Gr. Popa, C. Motaş, profesor universitar, Ioan G. Botez profesor universitar, A. Oţetea profesor universitar, O. Botez profesor universitar, Radu Cernătescu profesor universitar, Mihai Uţă profesor, D. Popovici profesor, El. T. Văscăuţanu, Ef. L. Gheller, Radu R. Ralea, asistent universitar, Mircea Mancaş asistent universitar, Gh. A Gavriloaei asistent universitar A. Ablev, asistent universitar, Emil Condurachi, asistent universitar, Mihai Ungureanu, avocat, C. Nicuţă, doctorand în Filosofie, Petre Ciureanu, doctorand în Litere, G. Ivaşcu, doctorand în Litere. I. Lăzărescu, licenţiat în Litere, N. Dănilă, licenţiat în Litere, H. Mihăilescu, licenţiat în Litere, N. Alexa, licenţiat în Litere, Titus Vrânceanu, licenţiat în Litere, S. Roşen, licenţiat în Litere, Al. Anghel, licenţiat în Litere, George Morroşanu, student, Nistor Popescu, student, Const. Turiceanu, student, A. Căpitanu, student, A. Voitinovici, student, I. Zahacinschi, student I. Cremer, student, Victor Medelschn, avocat, Radu M. Paul, student, D. St. Marin, student, Gr. Cârlescu, student, Gh. Milica, student, Gavril Istrati, stud. B. Baidan stud I. Budescu student, Marcel Nadel student, Ioan Popescu student, Mihai Creţu student, I. Cosma student, Gheorghe Ioniţă student, Alex. Stici student, Cezar Ivănescu student, Timotei Turcanu student, Grigore Sârbu student, Const. Luca student, Neculai Vanghelovici student, D. Mironescu student, B. Hangief student, Const. Dimitriu stud., Vasile Niculi student, Constantin Zosin student, Gh. T. Ornea student, A. Bârlădeanu student, Vl. Dimitriu student, Petre Rosenthal, student, Vasile Coroban student, Ion Sestacov student, Petre Costidor student, N. Sandu student, Vasile Covalenco, stud.

Ucenici ieşeni în staţiuni de vară

Camera de Muncă Iaşi trimite anul acesta la băi şi staţiuni climaterice, un însemnat număr de copii-ucenici la meseriaşii ieşeni,

Pentru obţinerea fondului necesar, d. N. O. Mărgărint preşedintele Camerei de Muncă a plecat la Bucureşti stăruind a obţine aprobarea pentru cât mai mulţi ucenici.

Probabil că vor putea fi trimişi vreo 200 copii.

Vor căpăta aprobarea numai ucenicii cu contract legal şi cari au realmente necesitate de cură. *ds.*

Desobişnuiţi

Fumatul

sau îl restrângeţi după dorinţă cu ANTIFUM produs francez, ECONOMIE de BANI şi SĂNĂTATE. Garanţie pt. rezultate. Desobişnuirea se face şi fără ştirea fumătorului. Flaconul Lei 80. — 2 flacoane Lei 150. Dep.: „ARCO", Bucureşti, Calea Călăraşilor No. 91, telefon 4.49.36.

Se proectase micşorarea conservatorului din Iaşi

D. Mihai Codreanu a apărat însă instituţia

D. Mihai Codreanu, rectorul Academiei de muzică, s'a înapoiat în localitate, venind din Bucureşti, unde a participat la o consfătuire, sub preşedinţia Ministrului artelor, în ceia ce priveşte Conservatoarele de muzică.

Consfătuirea aceasta a dat loc şi la o scenă interesantă.

La un moment dat, rectorul Academiei din Bucureşti d. Otescu făcu propunerea să se simplifice învăţământul şi să se reducă numărul studenţilor din celelalte conservatoare, implicit Academia din Iaşi, urmând a se da o mai mare amploare Academiei din Bucureşti.

— „Aceasta nu se poate"— spuse hotărât d. Mihai Codreanu.

Şi continuând, rectorul Academiei din Iaşi, zise:

—„Rog pe d. ministru să-mi dea un răgaz de două săptămâni, pentru a-i prezinta dovada, că cei mai mulţi şi mai distinşi absolvenţi, aparţin Conservatoriului din Iaşi,—iar la examenele de capacitate cei care au reuşit întâi sunt absolvenţii din Iaşi— *Şi să nu se uite, că şcoala din Iaşi împlineşte curând o existenţă de 100 ani*".

Impresionanta cuvântare a d-lui Mihai Codreanu a făcut ca discuţia despre reducerea la Academia din Iaşi, să fie curmată. DAN

O descoperire curioasă

Ouă de acum... 200.000 ani!

O expediţie ştiinţifică japoneză care explorează o regiune din nordul Mandciuriei, a făcut o descoperire interesantă. Într'o groapă s'au găsit nişte ouă petrificate, de o mărime neobişnuită. Fiecare ou cântăreşte jumătate de kilogram.

După părerea specialiştilor, ouăle provin dela o pasăre uriaşă (dispărută astăzi) şi ar avea o vechime de... 200.000 ani. Sânt cele mai mari şi vechi ouă, cunoscute până acum.

Muzeul naţional de zoologie din Londra, aflând despre această descoperire, a cerut expediţiei japoneze să-i trimită un exemplar din acele ouă, fiind dispus să plătească orice preţ.

Premiul I la „Gazeta Matematică" din anul acesta

Revin asupra articolului meu din zilele trecute. Articolul meu precedent l'am scris în urma telegramei lui Mihai Manoilescu care mi-a comunicat marea mulţumire că fiul său sufletesc şi elevul meu Vasile Ceauşescu a luat premiul I pe ţară la concursul „Gazei Matematice", aşa cum l'a luat şi dânsul odinioară. Revin astăzi căci am cetit raportul d-lui *Gh. Ţiţeica* asupra rezultatului concursului Gazetei Matematice din anul acesta. Dăunăzi nu ştiam de acest raport. Iată ce spune marele matematician d. Ţiţeica:

„La fruntea clasificărei tuturor concurenţilor la *Gazetă*, figurează d. Ceauşescu Vasile elev în clasa VII la Liceul militar din Târgul Mureşului.

El a făcut o excelentă lucrare la Algebră, foarte bine studiată, cu observaţii personale şi cu îndemânare de calcul şi a dat răspunsuri excelente la oralul de geometrie şi răspunsuri foarte bune la Algebră. De altfel dl. Ceauşeăcu este un distins corespondent al gazetei-Matematice".

Cu emoţie şi pot zice cu durere am cetit numele celorlalţi 7 premianţi şi menţionaţi la acest concurs. Al II este dela Liceul Voevodul Mihai din Bucureşti, al III dela Liceul Militar Monastirea Dealului, al IV dela Lic. Militar Craiova, al V şi al VI dela lic. militar Târgul Mureş, al VII dela mânăstirea Dealului şi al VIII tot dela Târgul Mureş.

M'am întrebat: *nici macar o menţiune pentru unul din liceele din Iaşi?* In anul 1933 au fost 5 premianţi şi menţionaţi din Iaşi, din totalul de 8 din acel an.

Unde sunt ceilalţi 4 cu cari ne-am mândrit în 1933??

Zic 4 căci al 5-le adică Ceauşescu aparţine Iaşului, şi nu Târgului Mureş. Sfârşesc ca şi în articolul precedent: **Cu copii se pot face minuni. Dar nu cu bâta,... ci cu sufletul!**

V. TEODOREANU
profesor

Rubrica cinematografică

Cinematograful „TRIANON" prezintă cu începere de azi *„Nopţi în Petrograd"*, unul din ultimele succese ale ecranelor străine. Acţiunea se desfăşoară în mediul de lux uluitor al Rusiei ţariste. Femei superbe şi chipeşi ofiţeri din garda imperială apar în această realizare de o eleganţă feerică. In acest cadru de unică bogăţie, se desfăşoară o înduioşătoare poveste de dragoste, eroii fiind: marele compozitor Iohann Strauss şi o prinţesă. Muzica filmului este inspirată din melodiile celebre ale lui Strauss. *Paul Hartiger*, are o agreabilă apariţie în rolul lui Strauss.

Al doilea film e: *„Buze care trădează"*, un film de spionaj, a cărei acţiune se desfăşoară la Viena în timpul războiului.

La „SIDOLI se reprezintă *„Vocea Sângelui"*, un film cu o montare uriaşă, a cărei acţiune se desfăşoară în timpul războiului dintre statele de sud şi Nordale Americei tema fiind desfiinţarea sclavajului. Şi ca în orice război, spionii-soldaţii fără uniformă şi fără glorie — îşi fac şi ei datoria. In rolurile prime apare: *Garry Cooper şi Marien Davies.*

La „ROXY" se reprezintă *„Varieté"*, un film care aduce pe ecran un gen cu totul nou. Un film cu acţiune palpitantă, care ţine încordată tot timpul atenţia spectatorilor. *Carl Brisson şi Mc. Laglen* sunt protagoniştii. Al doilea film e: *„Viitoarea Veselie"*, o splendidă realizare germană, cu simpaticii comici *Szöki Szakal şi E. Verebeş.*

Complectare: Micky Mouse şi ultimul jurnal „Pathé".

V. G.

Proces Literar

Sâmbătă 20 Iunie va sosi în localitate tânărul scriitor P. Bellu care va semna în tot cursul după amiezei autografe în localul librăriei „Socec", iar Duminică 23 Iunie ora 4 p. m. se va desbate în sala „Phoenix" procesul literar *Apărarea are cuvântul* şi *Cazul d-nei Predescu.*

La acest proces vor lua cuvântul D-nii P. Bellu, G. M. Zamfirescu, Av. M. Gr. Constantinescu, Dr. Vratislavius, B. Causanek, D-nii Av. C. Reiter şi Av. Flavius. Procesul va fi urmat de un program artistic cu concursul actorilor Tl Naţional. Invitaţiile pentru proces se găsesc la Mag. „Cuibul Păsărilor" str. I. C. Brătianu şi mag. „Paşa" Piaţa Unirei. Acest proces este org. de soc. Generală a funcţionarilor particulari.

x *Maillot-uri (burtiere)* pentru doamne din elastic calităţi superioare, fără cusutură, fără balene, uşoare pt. vară, se găsesc de vânzare numai la mag. „DOAMNA".

O explicaţie a d-lui Em. Diaconescu

In legătură cu un reportaj al nostru, d. prof. Em. Diaconescu, senator, ne trimite această precizare:

Domnule Director:

Impreună cu d-nii T. Zipa, Ed. Lăzărescu, C. Rusovici, Dr. C. Vasiliu, am fost în audienţă la d. ministru Al. Lapedatu în numele d-lui ministru Victor Iamandi, i-am solicitat cu *toţii* un ajutor mai simţit pentru bisericile din judeţul nostru. D. ministru al Cultelor ne-a făgăduit ajutorul solicitat, imediat ce va avea la dispoziţie fonduri de la Ministerul Finanţelor.

Totodată d. ministru a fost rugat să soluţioneze chestiunea salarizării preoţilor, care a provocat multe nemulţumiri. D. Ministru Lapedatu ni-a comunicat că în cel mai scurt timp posibil, va dispune ca să nu se mai scadă din salarii venitul personal al preoţilor, să nu se mai conteze în salar venitul epitrahirului.

Primiţi vă rog stima mea.

Em. Diaconescu

Apeluri fiscale

Marţi 18 Iunie Comisia fiscală judecă următoarele apeluri:

A. Ţic str. V. Lupu, I. Leibovici str. Salhana, I. Popovici Salhana, D. Mazilu str. Hanciuc, H. Pitaru str. A. Vlaicu, H. Fruuzescu str. Ciurchi, B. Sandi str. A. Vlaicu, S. Finchelştein str. V. Lupu, Sp. Paşacanu, str. Salhana, H. Zeilic str. Salhana, L. Caufman str. 7 Oameni, Suchar Eigher, str. Ciurchi, H. Schvartz str. V. Lupu, T. Meleciuc V. Lupu, D. Leiba str. Ciornel, O. Sami str. V. Lupu, D. Moscovici str. Aurel Vlaicu, N. Avram V. Lupu, H. Segal V. Lupu, I. Cojocaru str. Salhana, B. Holtzman Bl. Bratianu, M. Schvartz str. Apeduc, B. Bercovici str. Cucu, C. Păun str. El. Doamna, S. Solomon V. Lupu, M. Şmilovici str. Cucu, Aizic Iţic str. Pantelimon, M. Şiac str. V. Lupu, Hună H. str. V. Lupu, M. I. Avram str. Labirint. M. Hună Labirint, Alter Iţic str. El. Donmna, A. Goldenberg str. Cucu.

EG GÜ patent, pudră pentru antilopă, nubuc și pantofi de pânză.

Mare fabrică de medicamente caută *Medic* (sau farmacist) tânăr pentru propagandă medicală în Iași

Oferte detailate, fotografie, pretenţiuni de salar la ziar sub: „Industrie Naţională".

Lupta împotriva tuberculozei

Se creiază sanatorii noui - Desbaterile congresului dela Iași

Al treilea congres naţional de tuberculosă s'a deschis ieri dimineaţă, sub cele mai frumoase au picii, la Teatrul Naţional.

O sală ca de sărbătoare şi pe scenă d-nii miniştrii: dr. I. Costinescu, Victor Iamandi, membrii comitetului organizator.

La ora 10 dim. d. prof. *dr. Bălteanu* după ce acordă preşedenţia congresului ministrului sănătăţii, scuză absenţa d-lui prof. dr. A. Slătineanu, care fiind suferind, va absenta dela desbateri.

Vorbitorul, în numele celui absent, ţine cuvântarea ocazională, făcând un istoric al congreselor naţionale de tuberculoză şi un bilanţ al organizării luptei împotriva flagelului în ţară la noi.

D-sa relevă că România trece astăzi printr'o perioadă de acută tuberculizare, prin care ţări industriale şi cu o civilizaţie mai veche au trecut de mult. Din păcate, pe când în acestea din urmă, strigătul celor adânc cunoscători ai pericolului a găsit ecoul dorit, la noi în ţară, s'a strigat multă vreme în pustiu.

Mai departe d. prof. dr. I. Bălteanu vorbeşte despre îndrumătorii luminaţi, printre cari a fost în frunte regretatul prof. dr. I. Cantacuzino.

Şi dr. Irimescu a fost deasemenea prezent la datorie.

In încheere d-sa a relevat că dr. I. Costinescu este un vrednic continuator al marilor înaintaşi şi i-a adus mulţumiri pentru sprijinul meritu acordat Ligii Naţionale contra tuberculozei, pe care M. S. Regele o are sub ocrotirea S-.

După ce un ansamblu de cor şi orchestră dirijat de maestru Antonin Ciolan execută „Trăiască Regele", încep cuvântările ocazionale.

Noui sanatorii

Dl. *dr. Costinescu*, ministrul sănătăţii, arată că işi dă seama de răspunderea pe care o are ca urmaş al d-rului Cantacuzino şi speră că în 2 - 3 ani va putea face mari realizări.

Liga anti-tuberculoasă activează intens. La ţară, astăzi este situaţia mult mai dificilă decât la oraş. Cauza: lipsă de medici. De aceia duc lupta pentru deplasarea mişcării medicale dela oraşe la sate. Avem lipsă de medici şi fac de aici apel la facultăţile de medicină, ca să nu oprească eşirea medicilor noui din universităţi.

Ministrul sănătăţii subliniază că pentru anul acesta începe o ofensivă puternică împotriva flagelului cotropitor. Se vor construi pavilioane de cură şi sanatorii, bine utilate, la: Mangalia, Bugaz, Bârnova, Vişniţa, Dobriţa, (Gorj), Timişoara, Oraviţa, Toria (Trei Scaune), Vorniceni (Lăpuşna), etc. etc. Deasemenea se vor înfiinţa dispensare în fiecare capitală de judeţ.

Alte cuvântări

Au urmat la cuvânt, aducând omagii organizatorilor şi urând spor la lucru, d-nii: O. Racovitză, Tirel Zipa, prof. Traian Bratu, general dr. Pârvulescu, pr. Nonea, prof. M. Ciucă, prof. Marius Sturdza, dr. Graţoschi, prof. Alex. Ciucă, dr. Irimescu, dr. Vechiu, dr. Tatuşescu, dr. Marius Nasta, dr. Vasiliu-Iaşi, inginer Andriescu-Cale, etc. etc.

Telegrama către Rege

La urmă s'a dat cetire următoarei telegrame către M. S. Regele:

„Al treilea congres naţional de tuberculoză adunat la Iaşi, transmite Măriei Voastre, ocrotitor şi îndrumător al luptei contra acestui flagel, sentimintele de devotament ale participanţilor şi speranţa lor pentru promovarea acestei acţiuni de salvare naţională".

După ce ansamblul simfonic George Enescu a executat „Simfonia neterminată" de Schubert, şedinţa inaugurală a luat sfârşit.

Expoziţia

La ora 12 şi jum., d. ministru dr. I. Costinescu şi întreaga asistenţă au inaugurat Expoziţia Anti-tuberculoasă, dela hotelul „Traian".

Expoziţia se prezintă admirabil din toate punctele de vedere, asistenţa relevând aceasta prin felicitările aduse d-lor prof. dr. I. Bălteanu şi conf. dr. I. Alexa, organizatorii.

Şedinţa ştiinţifică

După amiază la ora 3, tot la Teatrul Naţional, congresul şi-a început lucrările.

D. dr. S. Irimescu a depus raportul: Diagnosticul precoce a tuberculozei, starea actuală a asistenţei tuberculoşilor în România.

D. prof. dr. *I. Bălteanu* şi dr. *A. Tomc*, au depus un raport tratând despre: rolul dispensarului în cadrul armamentului anti-tuberculozei.

Referitor la aceste rapoarte, au depus comunicări mai mulţi profesori şi medici de specialitate.

D. conf. I. Alexa şi dr. E. Manoliu, în comunicarea privind organizarea şi funcţionarea dispensarului de tuberculoză al Casei Asigurărilor Sociale din Iaşi, au relevat lipsurile şi au indicat ceiace este urgent de făcut pentru ameliorarea situaţiei în oraşul nostru.

Prima zi de congres a luat sfârşit, cu spectacolul de gală oferit de către direcţiunea Teatrului Naţional, congresiştilor. S'a jucat frumoasa comedie „Mireasa din Tărăscău" actorii noştrii fiind ovaţionaţi dup fiecare act.

Ziua doua

Azi dimineaţă congresul şi-a continuat lucrările. O delegaţie de 35 congresişti a participat la solemnităţile reînhumării osemintelor lui Dimitrie Cantemir.

D-nii dr. I. Bălănescu, L. Danielo şi H. Teodoreanu, au depus raporturi.

Au urmat apoi interesante comunicări.

La ora 11, dl. dr. S. *Irimescu* a început conferinţa d-sale, la care participă un public numeros.

După amiază la ora 4 jumătate, congresiştii vor vizita centrul de demonstraţie Tomeşti, sanatoriul Vila Greeru', şi spitalul Socola.

Seara la ora 9 jumate are loc la Palatul Administrativ, recepţia oferită de Municipiul şi Prefectura jud. Iaşi.

Mâine dimineaţă, ultima zi de congres la Teatrul Naţional.

H. BURILEANU

Ştiri diverse

Incercare de sinucidere. — La spitalul Sf. Spiridon a fost internată femeia Ortansa Ianoş (str. Ciornei 16). Ea a consumat o substanţă toxică, voind să-şi curme viaţa din cauza unor certuri cu concubinul ei Iitime Matei. La spital i s'au făcut spălături stomacale.

— D. T. Terascovischi din str. Voinicilor 14, a reclamat la poliţie că a fost acostat în stradă de patru necunoscuţi, cari după ce l-au lovit i-au luat din mină un pachet cu lingerie, l-au buzunărit i-au luat acte şi au dispărut.

— O încercare de jaf s'a înregistrat la d. Const. Rotaru din curtea bisericii Bărboi. Câţiva răulăcători s'au introdus în locuinţa d-sale şi au răvăşit peste tot, dar fiind simţiţi, au dispărut.

x AGRESIUNE CRIMINALĂ. Flăcăii Gheorghe Ene, Vasile Hochincă, Dumitru Onofrei, Gheorghe Soficu şi Mihail Costache Ene, având o veche ură pe consăteanul Toader N. Timoscare şi întâlnindu-l eri, l-au maltratat grav. Victima, în stare disperată, a fost internată la spitalul Sf. Spiridon.

Şeful postului Ţigănaşi, a arestat pe agresori şi i-a înaintat Legiunei.

x Dr. Brener *specialist mamoş*, boli de femei, *Cons* 2—8 d. m. în str. Banu.

Poate că şi Dvs. sunteţi dintre aceia cari NU POT FI BOLNAVI

Condiţiunea primă pentru bunul mers al afacerilor Dv. este continuitatea. Nici un moment de întrerupere, nici o clipă de răgaz. Şi cu toate acestea, organismul simte uneori necesitatea absolută de a se recreea, iar începuturile de boli trebuiesc combătute. Insă Dv. nu puteţi sta în casă, nu puteţi părăsi biroul, firma...

SOLUŢIA SALVATOARE

în această situaţie este unică:

TELEFONUL

Graţie telefonului, puteţi dirija de acasă, în timpul lipsei Dv., o întreprindere cât de mare şi de complicată. Telefonul nu numai că vă scuteşte de neplăceri, dar vă scuteşte şi de primirea vizitelor. In schimb, prin vocea Dv. sunteţi acolo unde treburile vă cheamă, la postul de conducere, graţie telefonului!

Toţi acei cari se abonează până la 20 Iunie, nu plătesc nici o taxă de instalaţie. Deosebit de acest avantaj, li se oferă posibilitatea de a plăti abonamentul în rate lunare.

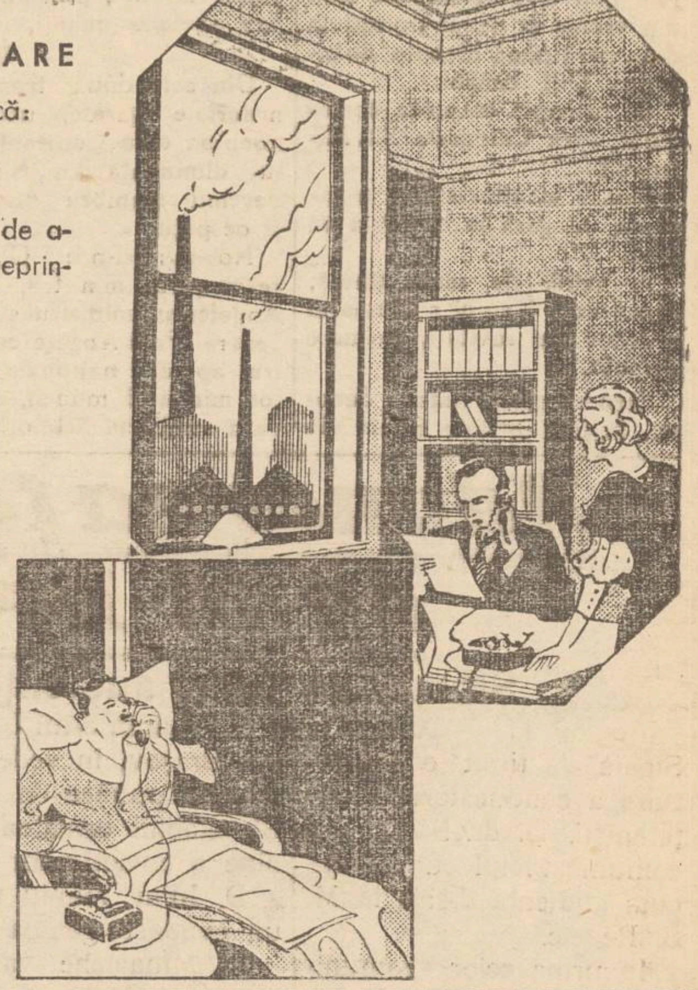

S'a deschis bazinul de înot dela „Strandul Iaşilor"

Incepând de eri, „*Strandul Iaşilor*" şi-a deschis porţile, cu bazinul de înot şi plaja.

Bazinul e complect betonat, iar debitul de apă a fost mărit. S'au făcut noi cabine şi două trambuline.

Preţurile de intrare au fost simţitor reduse, dând astfel posibilitate ieşenilor să vie în număr cât mai mare.

Afluenţa de public de eri dela inaugurare, a dat a înţelege că ieşenii doreau cu nerăbdare deschiderea strandului, singurul loc de recreiare din localitate, în zilele călduroase de vară.

La tragerea de Sâmbătă a cl. IV, Lot. 7-a, a ieşit din Marea Colectură

Gheorghe Stănoiu
LEI UN MILION

cu anexa No. 231.779

vândută prin subcolectorul ***B. BLIMES, IAŞI***

CÂŞTIGATORUL ESTE UN IEŞAN

20.000	Matca No.	10 108		10.000	Anexa No. 159.418	Seria I
20.000	„ „	34.465		10.000	„ „ 159.418	„ II
20.000	„ „	61.965	Seria I	10.000	„ „ 126.542	„ I
20.000	„ „	61.965	Seria II	10.000	„ „ 126 542	„ II

şi alte multe mii de câştiguri mari. Jucaţi cu încredere la Colectura

Gheorghe Stănoiu

Sucursala Iaşi, Piaţa Unirei 17

Preferată de toată Ţara Românească

Şedinţa de ieri dela A. C. I.

Târgul ieftin şi alte chestiuni

Asociaţia comercianţilor şi industriaşilor din Iaşi a ţinut eri o şedinţă la sediul din palatul „Traian". Şedinţa fost prezidată de d. senator N. Gheorghiadi.

D. M. Isac Moscovici vorbeşte despre chestiunea Târgului ieftin, susţinând că în această chestiune s'a dat dovadă de rea credinţă prin acuzaţiile aduse d-lui Cristian, care a fost chemat şi cercetat la parchet pentru o vină inexistentă. Propune instituirea unei comisiuni de arbitraj formată din negustori, care să se pronunţe asupra acestui caz.

D. Ilie Mendelsohn declară că se solidarizează cu d. Cristian şi cere să fie chemat şi d-sa la răspundere.

D. senator *Gheorghiadi* protestează împotriva politicianismului la Camera de Comerţ şi anunţă că toţi cei ce au făcut parte din fosta conducere a acestei instituţiuni, sânt solidari cu d. Cristian. Spune că târgul ieftin a însemnat o operă pozitivă, fondurile realizate fiind împărţite comercianţilor scăpătaţi.

Apoi d. Gheorghiadi vorbeşte despre noul regim al contingentării, declarând că acest regim este favorabil numai industriilor mari şi constituie o sursă de câştiguri pentru samsari. In schimb, industria mică şi mijlocie este distrusă.

D. Gheorghiadi se ocupă apoi de prigoana fiscală îndreptată împotriva comercianţilor şi propune o acţiune energică a negustorimei pentru a obţine impuneri juste după reala capacitate de plată.

D. Eduard Rudablon vorbeşte în aceiaşi chestiune şi relevă succesul obţinut de mişcarea avocaţilor ieşeni contra impunerilor exagerate. Această mişcare trebuie să constitue un exemplu şi pentru comercianţi.

Mai fac comunicări d-nii: Reischer şi Gheorghiadi, după care şedinţa a luat sfârşit. V.

Citiţi zilnic Opinia

Un farmacist pierde bani în cărţi
şi moare subit

Chişinău 17. — Farmacistul Zolotarev din com. Romaneşti venind în oraş în interes de afaceri, s'a dus seara la clubul „Cercului familiar", unde a jucat cărţi.

Urmărit de neşansă, farmacistul a pierdut suma de 15.000 lei. La un moment i s'a făcut rău şi până la sosirea medicului, el a încetat din viaţă.

Cadavrul lui Zolotarev a a fost trimis la morgă.

Se fac cercetări. COR.

Văduva mareşalului Pilsudski
a trecut astăzi prin Iaşi

Ieri pe la punctul de frontieră Grigore Ghica Vodă a intrat în ţară d-na Pildsudschi, soţia regretatului mare bărbat de stat polon mareşal Iosif Pildsudschi.

D-na Pildsudschi, însoţită de cele două fiice, a trecut azi pela Iaşi şi a stat în gara locală două ceasuri, după care şi-a continuat drumul spre Culevcea (Cetatea-Albă).

Ilustra d-nă a voit să aibă o convorbire cu d. Titulescu, însă aflând că ministrul de externe încă n'a sosit la Iaşi, a amânat întrevederea pentru mai târziu.

x O frumoasă manifestaţie studenţească a avut loc aseară în grădina Copou.

Un grup de vreo 25 studenţi, conduşi de d. prof. Popescu-Spineni, s'a strâns la busturile lui Eminescu şi Creangă, unde s'au ţinut cuvântări. Apoi s'au intonat diverse cântece naţionale.

Şi de data aceasta

La tragerea de Sâmbătă cl. 4-a cele mai numeroase câştiguri pentru ieşeni, au ieşit tot din

MAREA COLECTURA

Credinţa

Iaşi - Str. Lăpuşneanu 20, Iaşi

Preferată în toată Moldova

Agenţii: Vaslui, Bârlad, Huşi, Bivolari, Slănic, Ungheni etc.

Lozurile clasei I-a (Loteria 8-a) s'au pus în vânzare.

x A fi frumoasă şi atrăgătoare este problema ce rezolvă Crema Miraculoasă. Această cremă distruge petele şi coşurile de pe obraz, albeşte şi catifelează pielea dându-i un parfum delicios. Depozit Farmacia Dr. Ratianu strada Cuza Vodă 48.

Informaţii

x O „ANIVERSARE" INTERESANTĂ. — La 25 Iunie se împlinesc 10 ani, de când uzina comunală de electricitate a elaborat proectul ca vagoanele de tramvai să circule până în faţa gării, proect care din diferite motive, n'a putut fi realizat.

x *Conferinţă.* — Dl. Dr. C. Bulău va ţine Duminecă 30 Iunie orele 11 dimineaţa, în sala de festivităţi a Palatului Muncii din Str. Lăpuşneanu, o interesantă conferinţă tratând despre „Sifilisul în trecut şi în prezent".

Intrarea liberă.

x Direcţiunea uzinelor comunale de electricitate va începe curând dublarea liniei de tramvai în Nicolina.

x **Un puternic incendiu** a izbucnit în comuna Măcăreşti din judeţul nostru, distrugând gospodăria săteanului Andrei Chirică precum şi hambarele de cereale ale altor săteni.

Cercetările au stabilit că focul a luat naştere din neglijenţa săteanului.

x Bonurile de premii din seria 60-a, se preschimbă zilnic la administraţia ziarului „Opinia".

Nevralgiile, durerile de cap cele mai rebele, le înlăturaţi imediat cu Noval.

CUMPĂR moşie până la 500 ha. Răspuns la ziar până la 1 Iulie, iar dela 1 Iulie la Cooperativa Cudelca Vladimir Văscăuţi-Siret Bucovina.

DE VANZARE în str. Steiar 20, una casă compusă din două odăi, antret, bucătărie, şură şi loc 1105 m. p. Preţ foarte eftin. Adresa: F. Fairing str. Eternitate 24.

DE INCHIRIAT apartamente pentru locuinţă şi prăvălie Str. Elena Doamna 58 (casele Segal). A se adresa: avocat I. Serafimi str. Sf. Sava 15.

Aparate şi borcane originale

Weck

Fraţii Hirschensohn

STR. ŞTEFAN CEL MARE No. 2

Feriţi-vă de imitaţiuni

Durerea de dinţi dispare cu Noval.

ULTIMA ORĂ

Aducerea osemintelor lui Dimitrie Cantemir Voevod

Oraşul-Capitală a marilor prefaceri româneşti, este în cinstită sărbătoare.

Evenimentul este însemnat viu în inimele şi sufletele miilor de ieşeni, tineri şi bătrâni, prezenţi la solemnitate.

Şcolile toate, armata, marele public, s'au adunat încă din vreme şi ocupă trotuarele dela gară până dincolo de biserica Trei Erarhi.

Se aşteaptă trecerea cortegiului spre Catedrala Sf. Mitropoliei.

Pioasa manifestaţiune a început în gară la ora 9 şi un sfert.

In haină de mare ţinută, demnitarii laşului şi numărul restrâns de invitaţi, primesc oaspeţii.

Peronul gării, fastuos decorat. In faţa intrării principale un somptuos catafalc îmbrăcat în tricolor şi străjuit de flori. Ordinea este perfect ţinută de d-nii chestor av. G. Stamboliu şi col. Dobrovici. Pe întinsul peronului compania de onoare a regimentului 13 infanterie comandată de d. căpitan Hulubaş, precum şi fanfara aceleiaş unităţi.

In gară

Din cele două trenuri ministeriale garate, unul sosit noaptea dela Constanţa şi altul dimineaţa din Bucureşti, descind membrii guvernului şi oaspeţii.

Notăm: d-nii: Gh. Tătărescu prim ministru, dr. N. Angelescu, ministrul şcoalelor, general Paul Angelescu ministrul apărării naţionale, I. Nistor ministrul muncii, I. Lapedatu ministrul artelor, I. Manolescu-Strunga ministrul industriei, d. prof. Nicolae Iorga preşedintele soc. mnnumentelor istorice, etc.

Sunt primiţi de d-nii I. Inculeţ, ministru de interne, Victor Iamandi ministrul propagandei, d. I. Costinescu ministrul sănătăţii, dr. Titus Ganescu secretar general la sănătate,— cari se găseau din vreme în oraş, precum şi de oficialităţi.

Se trage la peron vagonul mortuar, în care se găseşte cutia cu osemintele Domnitorului,—acoperită cu tricolor şi cu jerbe de flori din partea domnilor Tătărescu, Titulescu, Ostrovsky, Lapedatu, etc.

Casa Regală a depus deasemenea o frumoasă coroană de trandafiri roşi.

Muzica intonează rugăciunea în timp ce domnii Generali Ionescu, Scărişoreanu (Iaşi), Popescu (Bălţi) şi Constantinescu (Roman) primesc racla predată de garda de onoare a marinei şi a regimentului 34 Inf., depunând-o pe catafalc.

Din dealurile Gălăţii, tunurile trag 101 lovituri.

Incepe apoi slujba religioasă care este oficiată de: I. P. S. S. Mitropolitii Nicodem şi Gurie, P. S. S. episcopii Visarion Puiu, Cosma Perovici P. S. S. arhierhi Ilarion Mircea, Grigorie Leu, şi toţi preoţii oraşului.

Slujba impresionează profund asistenţa.

Cortegiul

După oficierea slujbei, aceiaşi 4 generali ridică cosciugul şi-l transportă spre afetul de tun.

Se formează cortegiul, care este deschis de coloană de jandarmi urmată de o escortă a regimentului 7 Roşiori.

Urmează clerul, trăsura cu mitropolitul Nicodem şi apoi aletul de tun, reprezentantul M. S. Regelui, echipa ministerială cu primul ministru, reprezentanţii Parlamentului, delegaţii Munumentelor Istorice, corpul universitar şi studenţii, ofiţerii superiori în cap cu d. general Toma Dumitrescu; invitaţii.

Pe tot parcursul, cortegiul este urmărit de mii de cetăţeni, precum şi de cei circa 1000 de săteni veniţi din întreg judeţul.

La Mitropolie

La catedrala Sf. Mitropolii a avut loc slujba religioasă oficiată de acelaş sobor de preoţi.

Potrivit datinei, numai I. P. S. S. Mitropolitul Nicodem a rostit o impresionantă cuvântare.

Cuvîntarea Mitropolitului Moldovei

Mitropolitul Nicodem face o admirabilă povestire a vieţii lui Dimitrie Cantemir. Arată cum şi-a însuşit o cultură vastă şi cum era cunoscut dela Ţarigrad la Petersburg şi în tot restul Europei.

Prima dată a domnit foarte puţin. In a doua domnie, Dimitrie Cantemir a dat politicei o orientare creştină, alăturându-se Rusiei ortodoxe. Dar creştinii au fost învinşi de turci şi Cantemir s'a retras la curtea ţarului Petru cel Mare.

Acolo s'a dedicat scrisului. „Descrierea Moldovei" a făcut cunoscut pământul moldovenesc, iar hronicul său a dat neamului nostru impuls de desrobire, anunţând viitorul unei ţări româneşti libere şi trezind conştiinţa naţională a întregului popor. Mitropolitul Nicodem îşi încheie astfel minunata cuvintare:

„Mărite voevod,

„In ziua de Duminica Mare adică ieri, ai ieşit tu dela Curtea ta domnească din laşi la Cetăţuia şi de acolo ai pornit la luptă pentru neam şi lege; şi iată azi, a doua zi de Duminica Mare, te întorci în laşul tău iubit, Dar dela acea Duminecă Mare de atunci până la aceasta a doua zi de Dumineca Mare de acum, s'au scurs tocmai 224 ani, în care ţi-a fost dat să înduri mucenicia pribegiei.

„Azi, conduşi de nobilul tău sprit, am realizat, am înfăptuit ceiace aveai dreptul să crezi că trebuie să se facă, când ai scris Hronicul. Toţi binecuvintăm aceste clipe, când te-ai putut întoarce în Moldova ta, care azi e liberă, frumoasă, aşa cum ai dorit-o tu şi când sînt liberi toţi fraţii români, cărora tu, ca să creadă într'un viitor mai bun, le-ai arătat căile glorioase ale trecutului. Tu, principe al culturii moldoveneşti, te-ai întors tocmai când pe tronul ţării stă un rege al culturii naţionale, care te-a întâmpinat la intrarea ta în ţară şi te-a salutat cu dragoste.

„Fii binevenit, voevod iubit; şi cum spiritul ţării este stăjer al gândului nostru şi călăuză a conştiinţei româneşti, aşa şi trupul tău odihnească veşnic între noi.

Veşnică să-ţi fie pomenirea!".

La Trei Ierarhi

Din curtea Mitropoliei, în aceiaşi ordine, cortegiul s'a îndreptat spre biserica Trei Ierarhi, unde a avut loc reînhumarea.

De data aceasta cosciugul a fost ridicat şi dus în biserică de profesorii universităţii Mihăilene, care au făcut de gardă în tot timpul prohodului.

Cosciugul cu osemintele Domnitorului Dimitrie Cantemir a fost apoi dus în dreapta bisericei Trei Erarchi după care s'a încheiat şi semnat procesul-verbal.

Cu aceasta, solemnitatea a luat sfârşit.

*

La orele 1 şi jumătate începe masa pentru cei patru zeci şi cinci oaspeţi şi care are loc în Palatul Catedralei.

La ora trei d. prim ministru G. Tătărescu, din îndemnul d-lui ministru Victor Iamandi, va face declaraţii privind laşul, reprezentanţilor presei ieşene şi bucureştene.

La ora patru un tren ministerial va pleca la Bucureşti ducând echipa ministerială,— minus d. I. Inculeţ, care rămâne în localitate pînă Mercuri seara şi d. dr. I. Costinescu care pleacă în Basarabia.

H. BURILEANU

Importantă întrevedere

Dinu Brătianu-Gheorghe Brătianu

la o festivitate familiară în Ilfov

Bucureşti 17. — In com. Domneşti (jud. Ilfov) a avut loc ieri o semnificativă întâlnire a d-lui Dinu Bratianu cu d. Gheorghe Bratianu, — cu prilejul căsătoriei d-rei Piliat (fiica d-lui I. Piliat şeful liberalilor din Dorohoi), cu d. Ilie Arapu.

Nuni au fost d-na Nicolescu-Dorobanţu şi d. Gheorghe Brătianu.

O lungă convorbire a avut loc între d-nii Dinu şi Gh. Brătianu.

Cercurile politice dau atenţie deosebită acestui fapt şi chiar se zice că ar fi vorba de un pas hotărâtor pentru reintregirea liberală.

Ajutoare regale

pentru şomeri

Buc. 17.— Marele Voevod Mihai se află în excursie pe valea Jiului şi cu acest prilej împarte la şomeri ajutoare, în numele M. S. Regelui.

Astfel, la Lupeni a împărţit 500.000 lei. A mai donat 100.000 lei pentru continuarea săpăturilor la Sarmisagetuza.

La Haţeg, Voevodul a dăruit 15.000 lei din caseta personală, pentru ajutorarea şcolarilor.

Adunarea ţărănistă de la Braşov

Situaţia în urma audienţei d-lui Dr. Lupu

Braşov 17. — Aseară la Sinaia s'a ţinut o consfătuire a conducătorilor naţţărănişti. D. dr. N. Lupu a comunicat celui cum a decurs audienţa d-sale la M. S. Regele.

In urma celor comunicate de dr. Lupu, *s'a întărit hotărârea de a se adopta o atitudine energică la adunarea de astăzi, de la Braşov.*

*

O consfătuire s'a ţinut şi la locuinţa d-lui Gh, Pop din Braşov, în vederea întrunirei publice de astăzi. S'a stabilit următoarea ordine a cuvântărilor:

D. Iuliu Maniu va face un expozeu general.

D. Mihalache va vorbi despre problema constituţională.

D. dr. Lupu va analiza cazul d-lui prefect Gabriel Marinescu.

Vor mai vorbi d-nii Madgearu, Precup (în numele d-lui M. Popovici etc.

Intrunirea de astăzi se ţine la stadionul municipal. Primăria a ezitat să dea stadionul, temându-se de stricăciuni. D-nii V. Roman şi Precup au garantat cu averea lor personală, şi astfel s'a obţinut autorizaţie.

A sosit un public numeros. 12 trenuri speciale au adus ţarani din judeţele vecine.

Protestul funcţionarilor particulari din laşi

contra nerespectării orarului de muncă

Uniunea generală a funcţionarilor particulari, secţia laşi, a ţinut eri o întrunire la sediul ei dela Camera de muncă, cu participarea mai multor delegaţi din provincie. S'a protestat împotriva nerespectării orarului de muncă şi a repaosului legal. In acest sens au vorbit d-nii: C. Enciu, Abramovici, Georgescu, Finkelştein, Iohan — Bacău, Braunştein Liban, Galler, Reichman, etc.

D. senator Alfons Herovanu, care a participat la desbateri, a promis funcţionarilor particulari tot sprijinul d-sale în acţiunea pentru aplicarea orarului de muncă.

S'a votat apoi această *moţiune:*

„Funcţionarii particulari din laşi, întrunindu-se la sediul Uniunei generale, protestează cu toată tăria contra atitudinei d-lui chestor al municipiului laşi, care călcând dispoziţiile legii repaosului duminical şi orarului de muncă şi ignorând faptul că însişi patronii au admis prin Camera de comerţ orarul stabilit de ministerul muncii, tolerează ca magazinele să fie deschise până la 10 seara".

Un memoriu către Congresul de tuberculoză

A mai fost înaintat şi următorul memoriu adresat congresului naţional de tuberculoză deschis în aceiaş zi la laşi:

„Dorindu-vă succes în marile Dvs. probleme, noi funcţionarii particulari din laşi, în număr de aproape 3000, prost plătiţi, subalimentaţi, muncind în aceste călduri caniculare câte 12—14 ore pe zi, în magazine unde aerul curat nu pătrunde, predispuşi din aceste cauze tuberculizării, apelăm la ştiinţa şi umanitatea Dvs., ca împreună cu d. ministru al muncii prof. I. Nistor să ridicaţi glasul autoritar şi să arătaţi celor puşi în fruntea treburilor ţării, că tuberculizarea noastră înseamnă tuberculizarea a sute de familii ale noastre şi ale celora din jurul nostru, precum şi a copiilor practicanţi de prăvălii. Cerem prin Dvs. să se respecte legea apărării muncii, să se respecte legea repaosului duminical, legea orarului de vară, precum şi legea concediilor de vară atât de necesare pentru noi".

Adunarea a trimis şi o telegramă Suveranului, cerând înalta sa ocrotire pentru respectarea legilor muncitoreşti.

AL. VIFOR

Informaţii

x Din sursă sigură aflăm că în curând se vor aduce în ţară osemintele Domnitorului Mihail Sturdza dela Baden—Baden.

x *Mănuşi de mătasă* pentru doamne calităţile cele mai fine, modele exclusive, albe şi colorate au sosit la magazinul „DOAMNA".

x In urma examinării onoratei comisiuni prezidată de dl. Agapi, elevul Mircea E. Spiridoneanu a absolvit cursul primar particular cu succes, fiind felicitat de distinsa comisiune.

x Cămăşi de vară bărbăteşti de mătasă cu Lei 220 la magazinul „SURSA".

x Ploile ce nu mai contenesc vor aduce şi malaria. Pentru a preîntâmpina acest rău, cereţi: *Antimalaricele Werner.* Preventive şi curative. Preparatul Farmaciei Werner—laşi. 5

Cum înţelege d. Iunian modificarea Constituţiei

Nu se face fuziunea cu naţ-ţărănişti

Chişinău 17.—In sala „Express" s'a ţinut ieri întrunirea ţărăniştilor-radicali.

Dl. *Gr. Iunian* a protestat împotriva fiscalităţii exagerate şi a susţinut că criza nu poate fi înlăturată decât prin devalorizorea leului.

D. Iunian a declarat că admite, în principiu, modificarea Constituţiei, însă *pentru a se restrînge drepturile puterei executive* şi a se garanta mai bine libertăţile cetăţeneşti.

In încheere, d. Iunian a criticat pe naţ-ţărănişti şi a declarat că acuma nu poate colabora cu dânşii, din cauza unor deosebiri de program şi din pricina unor persoane.

x Tusa şi Răguşeala în bronchitele gripale dispar repede cu *Pastilele de Eucalipt Benzomentolate Dr. Ratianu* aprobate de Consiliul Sanitar Superior. Indicate în toate afecţiunile pulmonare, laringite, astmă, desinfectează plămânii, uşurează respiraţia. Depozit Farmacia Dr. Ratianu, Cuza-Vodă 48.

Constituirea noei Epitropii

a spitalului israelit

Eri, la ora 4, s'a întrunit comisiunea electorală împreună cu cei 14 epitropi care au întrunit majoritatea de voturi la alegerile din 9 lunie, deasemenea erau prezenţi şi toţi cenzorii.

Preşedintele biroului electoral d. Haim Ghelber, după ce citeşte numele epitropilor şi cenzorilor aleşi, şi declară balotaj pentru ultimele trei locuri (d-nii farm. Blumenfeld Duff şi Kasner), rosteşte o scurtă alocuţiune urând spor la muncă noilor epitropi.

Se anunţă că alegerile de balotaj vor avea loc Duminică 23 lunie, candidând toţi acei care au întrunit mai mult de o treime din totalul numărului voturilor exprimate.

Se procede, apoi, la alegerea biroului epitropiei. Sunt aleşi: preşedinte d. Alex. Einhorn, vice preşedinţi, d-nii P. Cernes şi Iosef Iacob, casier rămânând deocamdată bătrânul tresorier al epitropiei d. Ghetzler. Secretar general a fost ales d. Jean Hefter.

După ce s'au ales şi celelalte comisiuni care au însărcinarea conducerei interne, etc. a spitalului, noua epitropie se declară constituită şi intră în şedinţa pentru rezolvarea chestiunilor urgente.

Se primeşte cu unanimitate noua donaţiune a d. S. Waldman cunoscutul filantrop eşan, şi care consistă în consruirea unei noui aripi a spitalului. Drept omagiu, d. Waldman este proclamat epitrop de onoare al spitalului.

Deasemenea este din nou proclamat d. S. O. Grossfeld ca preşed. de onoare; la fel d. Filip Rosner.

S'a mai aprobat renovarea pavilionului din curtea spitalului (donaţiunea Levin) pentru care s'a colectat în sânul epitropiei suma de 100.000 lei. S'a hotărât apoi, ca şedinţele epitropiei şi a comisiunilor acesteia să ţină zilnic până la rezolvarea tuturor chestiunilor urgente.

Cocursul de medici secundari şi interni a fost amânat, urmând ca în timpul cel mai scurt să se fixeze noua dată a ţinerii concursului, în conformitate cu noul statut al spitalului.

Şedinţa a luat sfârşit în mijlocul unei calde atmosfere de camaraderie. RE.

Pentru sănătatea ochilor Dvs., adresaţi-vă numai magazinului de specialitate

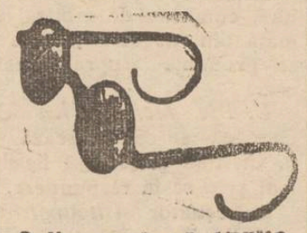

Optica modernă ARGUS
IAŞI, --LAPUŞNEANU 43
vis-a-vis de Hotel Palace
CALITAŢI SUPERIOARE
PREŢURI MODERATE

x VOALURI FINE şi toate articolele pentru mirese găsiţi la magazinul „DOAMNA".

x *Pentru doamnele elegante.* Rochii de vară ultime'e modele parisiene precum şi un bogat asortiment de pardesie şi mantile FULGARINE au sosit la marele magazin de lux *„FANTASIO".*

DOCENT DOCTOR
GH. PLACINŢIANU
Chirurg şef de spital
BOLI DE FEMEI
Chirurgicale, Naşteri
Cons. 3—5 p. m.
Str. Aleia Alexandri 5

Doctor
Margareta Cordescu
specialistă în
Boli de femei, naşteri şi operaţiuni obstetricale
S'A MUTAT şi consultă zilnic între orele 1—3 p. m. şi 6—8
Str. I. G. Duca (Muzelor) 32

DOCTOR
Corneliu Stoian
Genito-urinare, sifilis, venerice
Consultaţii 6—8
strada I. C. Brătianu 58

AZI şi în zilele următoare **LA SIDOLI**
Vocea sângelui
cu Garry Cooper şi Maria Davies
Al doilea film
Iubita Marinarului
Completare: JURNAL SONOR FOX

AZI la **ROXY** 2 filme de o egală valoare cu 12 şi 8 lei intr.
Vâltoarea Veseliei
cu celebrul comic SZOKE SZAKAL
Al doilea film **VARIETE**
MIKI si JURNALUL completează programul.

Epitropia Spitalului Israelit din laşi
Comisiunea Electorală
CONVOCARE
Domnii membrii care au avut dreptul de vot în alegerile din 9 Iunie a. c. sunt invitaţi a se prezenta în ziua de *Duminică 23 Iunie a. c.* la localul şcoale „Steaua" pentru a proceda la alegerea a 3 epitropi.
Votarea începe la orele 9 dimineaţa.
Au drept de vot la această alegere de balotaj alegătorii care au votat în alegerile din 9 Iunie a. c. conform tabloului de votanţi, sau pe baza cărţei de alegător dacă o mai posedă. *Com. Electorală*

82 AURUL s'a scumpit
cumpără şi plăteşte cel mai bine. Nu vindeţi până ce nu încercaţi în I. C. Brătianu 82 vis-a-vis str. Mârzescu

RĂCIT? ASPIRIN BAYER

ANUL XXXI No. 8452

ABONAMENTE

Lei 350 . . . . pe un an
» 180 . . . . » 6 luni
» 90 . . . . » 3 »
» 1000 . . Instituții publice

ATELIERELE TIPOGRAFICE
IAȘI. — STR. LĂPUȘNEANU 37

Telefoane { Redacția 391 / Administrația 394 / Serviciul de noapte 367

1 LEU

OPINIA

Ziar popular cotidian

MERCURI 19 IUNIE 1935

SERIA 61-a

BON
No. 16
OPINIA
PREMII GRATUITE

OSEMINTELE DOMNEȘTI

Pe neașteptate, pământul Țării Moldovei va cuprinde pe lângă osemintele altor Domni din vremuri vechi, care au apărat țara în timpuri de primejdie și au stăpânit-o cu înțelepciune în timp de pace,— și oasele lui Dimitrie Cantemir, Voevodul pribeag care pentru credința sa nestrămutată față de cauza creștină a suferit soarta exilului, —exil care pentru sufletul său de Moldovean trebue să fi insemnat o mare și îndelungată suferință.

Astăzi, dacă Dimitrie Cantemir ar putea vorbi, ne-ar mărturisi nemăsurata sa bucurie că după două secole de înstrăinare, s'a reîntors în sfârșit în scumpa sa Moldovă, pe care a descris-o cu o dragoste neobosită în „Descrierea" lui, ce vădește înțelegerea desăvârșită nu numai a împrejurilor timpului, dar și a sufletului poporului peste care a stăpânit.

Întoarcerea acestor oseminte sfinte în pământul țării, are însă în momentele actuale o semnificațiune de ordin politic. Faptul că statul vecin cu care am reluat relațiuni prietenești, trimite aceste oseminte ca un simbol de pace între ambele popoare, înseamnă că implicit recunoaște drepturile Voevodului de a se găsi în mijlocul neamului Moldovenilor, peste care a domnit între granițele de odinioară, din plaiurile Carpaților *și până la malurile Nistrului.*

Evident, sosirea acestor relicve nu se poate reduce la un simplu eveniment arheologic. Numai acest interes, deși desigur foarte important, nu poate alcătui semnificarea întreagă a daniei făcute de Guvernul Sovietic, Statului Român. Conducătorii țării și poporul român au dreptul să pătrundă mai adânc sub aspectul material al evenimentului de astăzi și să creadă că *Rusia Sovietică reluând sentimentele prietenești ale lui Petru cel Mare față de Moldoveni, recunoaște întregile hotare ale Moldovei*, între care Dimitrie Cantemir se va simți fericit să se poată odihni pe viitor,

V. BUȚUREANU
Directorul Școalei Normale „V.-Lupu" Iași

Botezul prințesei Alexandra

In castelul Sonnberg, o scenă de la botezul micuței arhiducese Alexandra, fetița Arhiducesei Ileana.

Dela stânga spre dreapta: Arhiducesa Ileana, cu cei trei copilași; în spate, Arhiducele Anton; apoi, M. S. Regina Maria; și Arhiducesa Blanka de Habsburg (mama arhiducelui Anton).

Vaporul „Normandie" și cererile de bilete

Am relatat performanța strălucită a vaporului francez „Normandie" care este cel mai mare vas din lume. După cum se știe, el a traversat Atlanticul în ambele direcții, depășind toate recordurile de durată și viteză de până acum.

In urma acestui succes, vaporul „Normandie" a primit numeroase cereri de bilete. Pentru călătoria viitoare spre America, toate cabinele sânt ocupate. Cele mai multe rețineri de locuri au fost făcute de tinere perechi căsătorite, care pleacă în voiaj de nuntă. Mai este interesant de menționat, că vaporul va transporta și pe cel mai bătrân om din Franța, în etate de 110 ani.

O nouă societate științifică

Duminecă s'au pus bazele unei societăți de dermatologie și filozofie, în scop de a da un mai mare impuls studiului dermatologic. D. profesor dr. M. Ronescu a fost proclamat președintele noei societăți științifice din Iași.

Cei dispăruț

† Profesorul Marcel Pavel

Profesorul Marcel Pavel a murit, lăsându-ne cu lacrimile în suflet. A fost un ceas de trecere și de moarte. Trupul s'a oprit din mersul vieții pentru totdeauna și a trecut la cele veșnice.

Și, în ceasul ace'a de tăcere Marcel Pavel - tânărul profesor în vârstă numai de 32 ani a trecut dincolo de viață, cu bunătatea și cu sufletulu lui, lăsând în urmă numai tristețe.

Viața a fost întotdeauna așa. Capricioasă în răsplătiri - bizară în atitudine și nedreaptă în conservarea celor mai buni dintre noi. Zadarnice sunt toate ostenelile noastre în viața Zadarnice sunt toate ce le facem pentrucă zadarnică este însuși existența omului pe pământ.

Se cuvine dar, ca noi cei rămași, să presărăm pe filele sufletului nostru, floarea amintirii celor morți, — să simțim în clipa aceasta a reculegerii— întreaga singurătate a existenții noastre pe pământ.

Brăilenii, au încă vie amintirea, tânărului profesor, care a ilustrat, timp de 2 ani catedra de Limbă Germană la liceul „Nicolae Bălcescu" din Brăila. Marcel Pavel s'a născut la Brăila în 1902. Urmând cursurile primare la Brăila— trece la „Liceul Național din Iași, unde în 1921, l-a absolvit, luând bacalaureatul cu distincție. Se înscrie apoi, la Facultatea de Drept și Facultatea de Litere și Filozofie din București. In 1926, il găsim la catedra de Limbă Germană, la liceul din Brăila. Pentru a-și desăvârși cunoștințele — pleacă în Germania, Aici, face cunoștință cu diverse personalități, reușind să atragă stima colegilor, care nu l-au uitat nici atunci, când s'a întors în țară. Pe lângă limba germană — cunoștea la perfecție limbile franceză și engleză. Cei care au fost în legătură cu el, ni-l arată și ca un bun filolog.

Intors în țară absolvind Seminarul Pedagogic Universitar, obține titular catedra de Limbă Germană, la Seminarul Teologic Central din Chișinău. Datorită pregătirii sale — găsește în Consiliul profesoral— o a doua familie. In scurt timp, posedă limba rusă—ceeace-i permite să cunoască operile clasicilor ruși.

Deși bolnav, a continuat să-și facă datoria, până în ultimul moment—cu aceeaș dragoste și aceeaș bunăvoință față de elevi.

Venind în Iași — căci aici se stabilise familia sa — îngrijește de sănătate. Este internat în Spitalul Eforiei Sf. Spiridon — unde după scurtă suferință — moare.

Aceasta a fost scurta, dar neobosita viață a tânărului Profesor Marcel Pavel.

Cu un larg spirit de înțelegere privea elevii, care îi dăruiesc în totul metoda de a învăța o limbă străină.

El era spiritul împăciuitor în concepțiile variate și pline de înțelesuri ale elevilor săi. Cu aceeaș căldură și cu aceeaș iubire își trata colegii. Prezența lui Marcel Pavel — în Consiliul Profesoral — însemna tinerețea plină de directive, în cariera didactică

Astăzi, Marcel Pavel nu mai este. A plecat dintre noi, ucigat de necruțătoarea moarte.

Pentru doliul de astăzi al sufletelor noastre, pentru timpurile stingerii din viață a aceluia care ne-a fost profesor aducem, ca ultim omagiu, pinosul lacrimelor noastre.

Fie-i țărâna ușoară și neștearsă amintirea...

Ionel Manafu
student

Din toată lumea

Oamenii morții.— La New York a luat ființă o grupare curioasă denumită „Oamenii morții". Această grupare este formată din bărbați voinici și îndrăzneți. In total sânt până acum 48 de oameni, între 30 și 45 de ani.

Ei au împărțit în tot orașul niște afișe, arătând că se angajează pentru tot felul de întreprinderi, munci și recorduri, care necesită mult curaj și bărbăție.

Câțiva din „oamenii morții" au găsit imediat plasament. Ei au fost angajați ca scafandri de către o expediție, care vrea să scoată o comoară din mare. Alții au primit însărcinarea de a săpa în Pensilvania cea mai adâncă groapă din lume.

Astfel bieții oameni înfruntă moartea, spre a-și câștiga existența.

Impotriva cerșitului.— Poliția din Madrid a găsit un mijloc interesant pentru a desființa cerșitul. Nu mai sânt pedepsiți cei care cerșesc, ci persoanele care dau pomeni.

Trecătorul, surprins pe stradă în momentul când ajută pe un cerșetor, trebuie să plătească o amendă. In felul acesta se speră că vor dispărea cerșetorii din Madrid.

In schimb s'a înființat în capitala Spaniei un mare azil, pentru oamenii schilozi și bătrâni care nu pot munci.

Max Baer și ziua de 13.— Am relatat că Max Baer, campionul mondial de box, a fost învins de Braddock și a pierdut astfel titlul. In legătură cu acest match, un ziar american relatează următoarele:

Disputa fusese fixată pentru ziua de 13 Iunie. Max Baer, care este însă cam superstițios, n'a acceptat această dată. Atunci impresarul a schimbat ziua, fixând matchul pentru 14 Iunie.

Totuș Baer a fost înfrânt. De unde se vede că superstiția nu folosește la nimic!

Ora 8 seara. — La Copenhaga s'a înființat un club interesant intitulat „Ora 8 seara".

Din acest club fac parte mai mulți oameni de societate, bărbați și femei, care au hotărât să se întâlnească în fiecare seară la ora 8, după terminarea lucrului. In grup, ei fac plimbări și se distrează împreună până târziu noaptea.

Clubul are un regulament strict; cine lipsește trei seri în șir, este eliminat și blamat. Până acum însă n'a lipsit nimeni, deoarece toți vor să se amuze!..

Theodor Th. Burada și Dimitrie Vodă Cantemir

O interesantă amintire ieșană:

Un perfect cunoscător și un admirator al operei lui Dimitrie Vodă Cantemir, a fost mult regretatul mare artist și folklorist Th. T. Burada.

In 1911, Th. Burada râvnea ca rămășițele pământești ale marelui cărturar și Voevod să fie aduse și înhumate în Iași. Se constituise un comitet, care să activeze în această privință; dar împrejurările n'au îngăduit realizarea planului.

In 1911, Th. Burada, în calitatea sa de academician, a colindat Asia Mică, unde a cercetat muzica și compozițiile muzicale ale lui Cantemir. Colecția, împreună cu un studiu documentat asupra talentului muzical al Voevodului Moldovan, au fost prezentate Academiei care a publicat acest volum interesant.

Th. Burada spunea că Dimitrie Cantemir a fost cel dintâi prinț român care cunoștea muzica orientală și europenească. Compozițiile sale au fost scrise pe un sistem propriu al său și transcrise de Burada.

Mai trebne amintit că Th. Burada a fost unul dintre puținii români care, din dragostea-i nemărginită pentru trecutul național, a vizitat mormântul lui Cantemir, în Rusia.

DAN

Tenorul ieșan Onofrei

obține mari succese în America

Ziarul românesc „America" din Statele-Unite, semnalează marele succes obținut peste ocean de tenorul Dimitrie Onofrei. Renumitul cântăreț a interpretat recent la opera din Chicago, rolul titular din „Lohengrin" și a obținut un adevărat triumf. Un ziar din Chicago scrie: „Onofrei e incomparabil". Alt ziar spune: „A fost o splendoare".

Iar cel mai autorizat critic muzical subliniază: „In toată viața mea n'am auzit aria „Mein lieber Schwan" cântată cu atâta puritate și simplicitate.

După cum se știe, tenorul Onofrei este ieșan.

Cetiți

în pag. 4-a

Ultima oră

IDEI ȘI FAPTE

Vreme de secetă

Din diferite colțuri ale țării ne vin știri neliniștitoare: județe întregi sunt bântuite de secetă grozavă; populația rurală n'are ce mânca și vitele țăranilor se prăpădesc de foame; semănăturile, mai ales cele de primăvară sunt aproape compromise. O desnădejde cumplită își face loc în sufletele bieților plugari.

Poate că Atotputernicul se va milostivi de necazurile plugarilor români.

Până una alta, însă; până ce vor cădea ploile binefăcătoare (și mai ales dacă, ferească Dumnezeu, vor întârzia să vină), se impun măsuri energice pentru atenuarea, sau chiar evitarea răului. Căci e timp credem, să se înțeleagă că și oamenii pot lua măsuri de apărare, oridecâteori Cerurile se încăpățânează să nu trimeată ploi suficiente.

Zadarnic am repeta întrebarea ustură'oare: dece oare se întâmplă întotdeauna ca tocmai populația unei țări, eminamente agricole, să sufere de foame în chiar prima zi secetoasă, când știut este că am avut anul trecut o recoltă frumoasă? Fiind dinainte convinși că nimeni nu poate da un răspuns satisfăcător, preferăm, așa dar, să insistăm asupra necesității urgente de a se veni în ajutorul populației înfometate.

Toată lumea să fie la datorie: prefecții celor câtorva județe încercate, să ntocmească imediat tablouri și guvernul țării să se grăbească să satisfacă toate cererile juste, trimițându-se grâu și porumb în regiunile înfometate; preoții, dascălii și agronomii să dee sfaturi și îndrumări oamenilor.

Intr'un cuvânt, să nu-i lăsăm pe plugari în voia soartei; să facem tot ce este omenește posibil întru îndulcirea vieții lor mizere. Dacă nu știm să fim prevăzători, să ne pricepem măcar să alinăm acele suferințe, care se datoresc în bună parte tocmai lipsei de prevedere. — Agricultura înainte de toate, ajutorarea țăranilor în primul rând — aceasta trebuie să ne fie deviza. I. L. BASARABEANU

Congresul de Tuberculoză

Evoluția Tuberculozei

pe 5 ani (1930-34) în județele și orașele Moldovei

Câteva concluzii din comunicarea d-lui dr. T. Bulău, Inspectorul regiunii sanitare

In anii 1930-34, s'au înregistrat în județele inspectoratului sanitar Iași un total de 17,395 bolnavi de tuberculoză, adică un procent de 73 bolnavi la fiecare 10,000 locuitori; iar la orașe 4718 bolnavi, adică 62, 2 bolnavi la fiecare 10,000 loc.

„Tuberculoza a progresat în mediul rural (sate) în ultimii 5 ani mult mai intens ca la orașe. (la sate dela 56 b. la 73 b. pentru 10,000 loc, la orașe dela 60.. la 62 la 10,000 loc)".

Curba evoluției se arată în creștere mai ales în județele Roman, Iași, Tecuciu, Botoșani și Neamț. Aceasta ca morbiditate (bolnavi noi).

Ca mortalitate: *Decesele prin tuberculoză au spirit mai mult în județele Iași, Tecuciu și Roman* (dela 1, 4 decese, la 1, 8 decese la 1,000 loc).

Mortalitatea prin tuberculoză s'a arătat a fi în 5 ani *aproape egală la sate ca și la orașe* (1, 14 decese la sate față de 1, 34 decese la orașe la 1,000 de locuitori).

Orașele Iași, Huși, Bârlad și Botoșani dau cel mai mare număr de decese prin tuberculoză.

Dar cifra deceselor prin tuberculoză înregistrate, atât la orașe cât și la sate, *nu este de cât aproximativă, din multe motive; ea poate fi sporită fără exagerare, cu cel puțin 50 la sută peste cifra oficială* (adică la 1, 5 decese la mia de locuitori la sate și 1, 8 la mie la orașe).

Tot astfel pentru morbiditatea totală: Cei *10,872* bolnavi de tuberculoză rămași în ființă în 9 județe ale Moldovei la 1 Ian. 1935, *sunt departe de a reprezenta cifra reală a tuberculozei din satele Moldovei; progresul boalei fiind cu mult mai înaintat de cât cel dat de statisticile oficiale.*

Din cifrele statistice urmărite pe ultimii 5 ani, se poate deduce asemenea că vrâstele cele mai lovite de tuberculoză sunt *adolescența și vrista adultă tânără*, una în potențial de muncă și alta în plină capacitate de muncă productivă; iar dintre profesiuni *agricultorii reprezintă* 72 la sută din totalul celor 12,735 bolnavi.

Concluzie generală:

Toate eforturile luptei pentru oprirea mersului triumfal al tuberculozei, trebuesc îndreptate întâiu spre sate. Acolo e primejdia iminentă. Imensul număr de bolnavi cu leziuni deschise aflați acolo, constitue tot atâtea focare de contagiune, care grăbesc întinderea flagelului și distrugerea celui mai însemnat număr de populație, efectiv producătoare în această țară. Izolarea grabnică a bolnavilor cu leziuni deschise din mediul rural și depărtarea printr'o sistematică campanie medicală a tuturor bolnavilor incipienți, pentru a fi tratați în sanatorii de cură și spitale speciale, sunt măsuri care se impun de urgență și trebuesc grabnic soluționate.

Întârzierea rezolvirei problemei tuberculozei din mediul rural, va fi soldată în scurtă vreme ca un adevărat dezastru național.

Graficele și diagramele pe care Dl. Dr. Bulău, Inspector General sanitar, le-a expus într'un întreg stand dela Expoziția tuberculozei dela „Traian", demonstrează în chip evident cu cifre și procente, cât de repede s'a întins tuberculoza în toată Moldova.

D-l ministru dr. Costinescu a dat o deosebită atenție, vizitând expoziția, acestui stand prezentând un material documentar deosebit de important.

Problema Tuberculozii în mediul studențesc

Comunicarea la congres a d-lui prof. dr. P. Niculescu și conf. dr. N. Dabija-radiolog

Tuberculoza la studenții în medicină reprezintă o problemă capitală din următoarele motive: studiile mai îndelungate ca la alte Facultăți; aerul viciat în care se lucrează în sălile de disecție; contactul în spitale cu bolnavii de T. B. C.—Toți sunt factori care agravează eventualele leziuni T. B. C. existente în stare latentă la aceste elemente tinere.

Cercetările făcute prin radiografii și examene clinice pulmonare la stud. anului al II-lea Fac. de Medicină din Iași, au arătat un procent îngrijorător de 20,7 la sută cazuri cu alterațiuni discrete și 12,94 la sută cu alterațiuni evidente tuberculoasă deci un procent de 33,64 la sută.

Noul regulament al Fac. de Med., care țintește limitarea numărului studenților și selecționarea lor, prevede și un examen medical, va trebui să ție seamă neapărat de aceste cifre alarmante pentru ca triarea făcută din punct de vedere al sănătății, să se facă prin un examen radiografic al pulmonului.

„ASIGURAREA ROMANEASCA"

Fonduri de garanţii şi rezerve technice Lei 212.803.598

„ASIGURAREA ŢARANEASCA"

Fonduri de garanţii şi rezerve technice lei 30.502.808

Reprezentanţa generală pentru oraşul şi judeţul Iaşi

Zoe Gh. Mârzescu şi A. Şaraga

IAŞI, STR. LĂPUŞNEANU 37 (Palatul Creditului Fonciar Urban)

Tabloul poliţelor amortizate la 1 6-a tragere în ziua de 31 Mai 1935, în valoare de lei : 220.000

TARIF A (15 ani)

LEI 20 0 0 a D nei Maria Scherhaufer, Dej. poliţa 13586).
LEI 20.000 a D-ui Medic Sublt. Petrovici Adrian, Bo o-şani, cu poliţa 96050.
LEI 20.000 a D-lui Plut. Major Jiga Ion, Comuna Lovrin, Timiş-Toron al cu poliţa 121011.
LEI 20.000 a D-lui Ilie D. Bălăceanu, Comuna Ulmi jud. Dâmboviţa cu poliţa 2097 .

TARIF B (10 ani)

LEI 20.000 a D-lui Nicolae Damianoff, Piteşti, Str. Craiovei 16, cu poliţa 36804.
LEI 20.000 a D-lui Anghel M. Marinescu, Ploeşti, Strada Colinei 52, cu poliţa 19013.

TARIF C

LEI 20.000 a D-nei Maria Tancova, Chişinău, Spit. Cos-tingenilor, cu poliţa 5526.

TARIF D

LEI 30.000 a D-lui Alexan ru Ferenţ, Com. Cuhureşti de Jos jud. Soroca. cu poliţa 5 46.

TARIF E

LEI 50.000 a D-nei Elena Ionescu, Bucureşti Str. Romană 77, cu poliţa 2136.

Tabloul poliţelor de asigurare ajunse la termen şi achitate în cursul lunei Mai 1935.

LEI 20.000 tarif B a D-lui Lt. Col. I. C. Părâianu, Craiova, str. Petru Rareş 2 cu poliţa 2914.
LEI 20.000 tarif B a D-lui Constantin Macici, Timişoara, Banca Comerţului, cu poliţa 2944.
LEI 10.000 tarif B a D-lui Gheorghe Schiopescu, Lugoj, str. T. Vladimirescu 15, cu poliţa 525.
LEI 20.000 tarif B a D-nei Zoe Macici, Craiova, B-dul Carol I 58, cu poliţa 2945.
LEI 20.000 tarif B a D-lui Ioan Negureanu, Bucureşt, str Maşina de Pâine 33, poliţa 989.
LEI 40.000 tarif B a D-lui Giurcă Andrei, Craiova, strada Mărgăritar 2, cu poliţele 4190—91.
LEI 20.000 tarif B a D lui Alexandru Ciura, Cluj, str. Gh. Barifiu 24, cu poliţa 3123.
LEI 10.000 tarif B a D-lui Maior C. Târcoveanu, Braşov, str. Iuliu Maniu 78, cu poliţa 2256.
LEI 20.000 tarif B a D-rei Smaranda Curelea, Târgovişte, Str. Solnic 1, cu poliţa 4402.
LEI 30.000 tarif B a D-rei Anghelina Petrescu, T. Măgu-rele str. 14 Martie 30, poliţele 858—60.
LEI 20.000 tarif B. a D-lui A. Vog, Bucureşti, str. Dinicu Golescu 9, cu poliţa 4288.
LEI 20.000 tarif B a D-nei Ecaterina Zech, Bucureşt', str. Academiei 15, cu poliţa 3351.
LEI 20.000 tarif B a D-lui Alexandru Mărg rit, Focşani, str. Mare 115, cu poliţa 2658.
LEI 20.000 tarif B a D-nei Constantina Calta, Giurgiu, str. B. 27, Cart. Prin Nicolae. cu poliţa 2431.
LEI 10.000 tarif B a D-nei Margareta Maior Vasilescu, Craiova, str. Nervei 8, cu poliţa 2532.
LEI 20 000 tarif B a D-lui Cpt. Dumitru Ionescu, Craiova, str. Crucea de Piatră 30, cu poliţa 4211.
LEI 20.000 tarif B a D-nei Elena Păunescu, Bucureşti, Piaţa Alex. Lahovary 5 A, cu poliţa 3423
LEI 40.000 tarif B a D-lu Varian Gabudighian, Bucureşti, cu poliţele 2305—8.
LEI 40.000 tarif B a D-lui Niculae Voinescu, Bucureşti, str. Transilvaniei 8, cu poliţ. 4292—3.
LEI 20.000 tarif B a D-ne Domnica Niculescu, Bucureşti, str. Belizarie 28, cu poliţa 3308.
LEI 20.000 tarif B a D-nei Alexandrina Mihăescu, Bucureşti str. A 7, Parcul Radorin, cu poliţa 3294
LEI 40.000 tarif B a D-lor Maria & Gheorghe Gheorghiu, Buc., str. Salvator 17, poliţele 3489—90.
LEI 20.000 tarif B a D-nei Ana Popescu, Bucureşti, str. B 29 Parcul Ferdinand, cu poliţa 4289.
LEI 20.000 tarif B a D-nei Eliza Petra, Bucureşti, cu poliţele No. 2273—74
LEI 100.000 tarif B a D-lui Isac Zwaru, Bucureşti, strada Apele Minerale 68, cu poliţele 1568-72.
LEI 20.000 tarif B a D-lui Avram Berman, Buhuşi, cu poliţele 1430—31.
LEI 20.000 tarif B a D-nei Elisabeta Căciulescu, Bucureşti, str Brâncoveanu 3, cu poliţa 3467.
LEI 10.000 tarif B a D-lui Avram Delibaltaian, Bucureşti, str. Belvedere 7, cu poliţa 2287.
LEI 40.000 tarif B a D-lor Estera Maria-Luiza şi Alexandru Cantuniari, Bucureşti, Pasajul Macca Scara C. cu poliţele 4297—99.
LEI 10.000 tarif B a D-lui Matei Ionescu, Bucureşti, strada Fraţii Christă Mihăilescu 9, poliţa 2135.
LEI 40.000 tarif B a D-nei Maria Ionescu, Bucureşti, str. Brâncoveanu 3, cu poliţele 3546, 3569.
LEI 20.000 tarif B a D-lui Ioan T. Georgescu, Bucureşti, str. Lucaci 60, cu poliţa 3309.
LEI 20.000 tarif B a D-nei Maria Teodorescu, Bucureşti, str. Carol 9, cu poliţa 3545.
LEI 20.000 tarif B a D-nei Maria Ionescu născută Senei, Buc. str. Romană 78, cu poliţa 3281.
LEI 20.000 tarif B a D-lui Avram Cifter, Bucureşti, Calea Şerban Vodă 148, cu poliţa 1552.
LEI 60.000 tarif B a D-lui Lt. Col. Gheorghe Ognină Buc. str. Povernei 25, cu poliţele 4410—12.
LEI 80.000 tarif B a D-lui Constantin A. Bulandra, Com. Moroeni, jud. Dâmboviţa, poliţ. 3316-19.
LEI 40.000 tarif B a D-lor Maria şi Gh. Soare, Bucureşti str. 30 August 2⁴, poliţele cu 3306—7.
LEI 20.000 tarif B. a D-nei Zoe Belloreanu născ. Georgescu, Buc., Procopie Dumitrescu 2, poliţa 3310.
LEI 20 000 tarif B a D-nei Elena Lt. Col. Săndulescu, Târgovişte, str. Vestei 37, cu poliţa 4415.
LEI 20.000 tarif B a D-lui Selian Teodorescu, Bucureşti, str. Cp. P. Ştefănescu 6, cu poliţa 3452.
LEI 20.000 tarif B a D-lui Gheorghe Lăzărescu, Bucureşti, str. Filofteia Gheorghiu 27, poliţa 3452.
LEI 20.000 tarif B a D-nei Dr. Olga C. Bonciu, Buc. str. Dr. Greceanu 6, cu poliţa 3171.
LEI 20.000 tarif B a D-lui Alexandru C. Paraschivescu, Bucureşti, str. Sf. Vineri. 33, poliţ. 3509.
LEI 20 000 tarif B a D-lui Maximilian Jovian, Bucureşt', str. Argentina 43, cu poliţa 3557.
LEI 40.000 tarif B a D-lui Lt. Col. C. Săndulescu, Târgovişte, str. Vestei 37, cu poliţele 4413-14
LEI 20.000 tarif B a D-lui Dumitru V. Cosmatu Buc. Şos. Viilor 53, cu poliţa 4046.
LEI 20.000 tarif B a D-lui Dr. Smai Novak, Bucureşti, Calea Şerban Vodă 21, cu poliţa 3483.
LEI 20.000 tarif B a D-nei Maria P. Ionescu, Bucureşti, cu poliţa 2617.
LEI 30.000 tarif B a D-lui Alexandru Dumitrescu, Ploeşti, str. Romană 151, cu poliţele 2410—12.

Până în prezent s'au achitat poliţe de asigurare populară ajunse la termen şi poliţe amortizate la cele 136 tragori în valoare de :

LEI 59.835.000

Tragerea de amortizare următoare la 30 Iunie 1935.

Medicament mic cu efecte mari!

BĂTURIN

vă scapă sigur şi definitiv de bătături scoţând bătătura cu tot cu rădăcină. A se urma exact modul de întrebuinţare.

Depozit:
Farmacia Dr. Beceanu
Iaşi, Piaţa Hatei

Târgul de Sf. Petru

Cernăuţi

In timpul dela 29 Iunie până la 12 Iulie 1935 se va ţine la Cernăuţi iarmarocul tradiţional de Sf. Petru cu expoziţii agricole, industriale, comerciale, de meserii, a uzinelor electrice comunale, industrie casnică, de vânătoare, de pictură, precum şi serbări culturale, artistice, sportive şi distractive.

Comercianţii, agricultorii şi meseriaşii vor putea expune şi vinde mărfurile în standuri şi pe mese construite pentru acest scop in Piaţa Grigore Gh. Vodă. Vizitatorii beneficiază de reducere de 50% pe C. F. R. precum şi alte înlesniri.

In ormaţiuni la Secretariatul General al comitetului Cernăuţi, Primăria Municipiului str. Alba Iulia, camera 31.

Important pentru vizitatorii
Băilor
Slănic Moldova

Administraţia vilelor KLEROS şi NECULAI MOSCU satul Slănic precum şi pitoreasca vila din Parc D-rul POPESCU se află sub administraţia d-lui

FISCHER

Hotel Palace

Rezervările de camere personal şi prin corespondenţă se vor adresa pt. sat la vila Kleros, în parc la Vila Dr. Popescu, precum şi la d. Fischer Hotel Palace Iaşi.

Pentru premii la elevii şcoalelor primare se recomandă: „SIMBOLUL EDUCAŢIEI A COPIILOR DIN ROMÂNIA" şi „SFATURILE ÎNVĂŢĂTORULUI CU SĂTENII".

Ambele ucrări de d. Victor Munteanu publicist.

La librăria „SOCEC" cu preţ redus de 5 şi 10 lei

DOCTOR

A. Dascăl

Boli interne Venerice şi Sifilis

Tratamentul blenoragiei la barbaţi şi femei.

Diathermie urologică şi generală.

Consultaţii şi tratamente 7½—10 a. m. şi 2—9 seara.

Duminica 9—12 a. m.

Iaşi, str. Cuza Vodă 42 vis a vis de Camera de Comerţ

Ecouri dela solemnitatea voevodală de ieri

Impresii dela mitropolie şi dela Biserica Trei Ierarhi - Masa din palatul metropolitan - D. Iorga şi icoanele Diferite convorbiri interesante

Momente de înălţare sufletească a cunoscut ieri norodul ţării moldoveneşti.

Puhoi de popor s'a revărsat spre capitala Moldovei, pentru a aduce omagii voevodului Dimitrie Cantemir.

Dela gară, impunătorul cortegiu abea poate tăia mulţimea.

In faţa Catedralei metropolitane, sicriul este ridicat de profesori universitari şi depus pe un catafalc în mijlocul bisericii. Doi ostaşi ţin la căpătâi coroane de crini roşii, trimisă de M. S. Regele Carol II.

Serviciul religios al prohodului este oficiat de un sobor de 50 preoţi în frunte cu I. P. S. Mitropolit Gurie, P. S. S. episcopi Visarion Puiu, Cozma Petrovici, Vicarii Grigorie şi Mircea Ilarion, pr. dr. C. Nonea etc.

Un mare Erarh

Mitropolitul Nicodem ia cuvântul. Vorbele înaripate ale Prelatului, sânt sorbite cu nesaţ...

D. prim-ministru Tătărescu, pe când vorbea I. P. S. Mitropolit Nicodem, se pleacă la urechia d-lui general Paul Anghelescu ministrul apărării naţionale şi-i sufiă :

— „N'am greşit prin alegerea Vlădicăi Nicodem"...

D. general Angelescu îi de aceiaş părere...

Şi cuvântul chiriarhului predomină catedrala...

D. Mihail Sadoveanu sopteşte unui vecin:

— „Un chiriarh care într'adevăr îşi cunoaşte bine rolul şi menirea în biserică"...

„Răfuiala" d-lui Iorga

I. P. S. Mitropolit Nicodem, în cuvântarea sa, aminteşte şi câteva date istorice, — ceiace a făcut pe d. ministru Strunga să şoptească d-lui prof. N. Iorga:

— „D-le profesor, Mitropolitul Moldovei ţi-a călcat domeniul"!

— „Am să mă răfuesc mai târziu"... replică d. prof. Iorga.

— „??

— „Adică am să repar câteva biserici istorice din Iaşi!".

Aşa „răfuială" o aşteaptă ieşenii, cu plăcere.

La Trei-Ierarchi

Prohodul odată terminat, profesorii universitari ridică din nou sicriul domnesc, transportându-l pe braţe până la biserica Trei-Erarchi.

Aici a urmat un nou serviciu divin, după care osemintele Voevodului Cantemir au fost depuse în nişa din dreapta biserici.

D. prim-ministru Tătărescu apropiindu-se de I. P. S. Mitropolit Nicodem i-a mulţumit pentru frumcasa solemnitate, dându-i pe seamă osemintele Voevodale.

Recepţia la d. Inculeţ

După solemnitate, membrii guvernului în frunte cu d. Tătărescu, au purces spre locuinţa d-lui Inculeţ, ministru de interne, unde s'a servit o copioasă gustare,

Casa primitoare a ministrului de interne a stat un ceas la dispoziţia oaspeţilor.

S'au discutat şi unele chestii politice.

Masa dela Palatul Metropolitan

Primăria a dat apoi o masă în sala de recepţie a palatului metropolitan.

Până la ora mesii, oaspeţii au fost invitaţi de I. P. S. Mitropolit Nicodem, în saloanele arh episcopale.

D. prof. N. Iorga, ca deobiceiu, este în goană după hrisoave şi icoane vechi.

Iată-l cum priveşte insistent o icoană din salonul de primire şi apoi îl chiamă pe d. Tătărescu.

D. Iorga explică:

— „Această icoană este una din cele mai vechi din ţara noastră. Datează din anul 1650".

Se opreşte apoi în faţa portretului lui Petre Movilă. De această dată I. P. S. Mitropolit Nicodem informează că portretul datează chiar din vremea lui Petre Movilă.

Tinereţa primului-ministru

Este mult admirat portretul executat de regretatul maestru Popovici, care reprezintă Sf. Sinod ţinut în anii trecuţi, la Iaşi.

D. dr. Angelescu, ministru instrucţiunei, se adresează d-lui Tătărescu:

— „Eu şi Lapedatu sântem în acest tablou. D-ta d-le prim-ministru, nu eşti"...

— „Eu sânt tânăr încă"... — replică primul ministru.

Ţesăturile naţionale

D. Iorga cercetează mai departe tablourile.

Admiră portretul soţiei lui Vasile Vodă Lupul, executată în ţesătură naţională.

— „Şi acest tablou reprezintă o mare valoare istorică.

Decât s'ar înstrăina ţesătura românească, mai bine s'ar da aceste tablouri ca model la şcoli şi mânăstiri, pentru o reînviere a acelor epoci când lâna şi andreaua se aflau întotdeauna în mâinele romîncelor noastre"— şi dă părerea d. Iorga.

Guvernul, la Mânăstirea Neamţu

Guvernul, la Mânăstirea Neamţu

Intr'un colţ din salon, d. Tătărescu se întreţine amical cu P. C. arhimandrit Valerie Moglan, starеţul Mânăstirei Neamţu.

—„Sânt foarte mulţumit,— spune primul ministru,— că s'a ajuns la o înţelegere în ceiace priveşte Vatra Mânăstirei Neamţu. Noi am recunoscut totdeauna valoarea monahismului şi am înţeles pe cât ne-a fost posibil, să-ajutăm.

P. C. Arhim. Moglan invită pe d. Tătărescu la solemnitatea dării pe seamă a Vetrii. D. Tătărescu, a propus ca această solemnitate să aibă loc la 29 Iunie, fiindcă atunci d-sa cu membrii guvernului vin la Iaşi, şi apoi se vor deplasa până la Mânăstirea Neamţ.

Fotografia Arhim. Moglan

In timp ce d. Tătărescu vorbia cu arhim. V. Moglan, se apropie şi d. Iorga, care se adresează acestuia din urmă:

—„Părinte, d-ta reprezinţi adevăratul tip al călugărului moldovean.

N'ai să te superi dacă fotograful monumentelor istorice o să te... fure ?"

— „Slavă Domnului, că până acum n'a încercat nimeni să mă fure", spune P. C. arhim. Moglan.

— „Dar pe părintele l-am mai fotografiat odată.. intervine fotograful.

— „A; da; atunci, cu franţuzoaica ceia"—îşi reaminteşte d. Iorga, cu remarcabilă memorie.

— „Adică, cu vizitatoarea franţuzoaică" se apără pr. Moglan.

Buclucaşă memorie !

Lăzile din Rusia

Vine vorba apoi despre lăzile ce a fost aduse din Rusia

D. Iorga se adresează P. C. Arhim. Moglan, declarându-i că în aceie lăzi sânt şi multe cărţi şi documente ce aparţin Mânăstirii Neamţu.

Părintele arhimandrit Moglan se bucură de această veste; iar d. Iorga spune că hrisoavele vor trece prin ciurul cercetărilor d-sale, fiindcă are nădejde că va găsi ceva de preţ.

Un ecou dela vizita Regelui în Basarabia

Intr'un colţ al salonului, discută P. S. episcop Puiu cu d. mareşal Iliasievici, trimisul M. S. Regelui.

Mareşalul palatului spune vrednicului episcop de Bălţi că M. S. Regele Carol este încă sub impresia frumoasă ce i-a produs-o vizita în Basarabia, cu prilejul târnosirii catedralei din Bălţi.

Suveranul a rămas entuziasmat de avântul sincer al norodului moldovenesc de peste Prut.

„Un pretins conflict"!...

„Un rău-voitor" încearcă să scoată ceva dela d. Tătărescu în legătură cu conflictul dintre şeful partidului şi şeful guvernului...

D. Iorga, care-i peste tot, intervine:

—„A. da; un pretins conflict"!.., ceiace a făcut pe primul ministru să zâmbească.

—„Armonie peste tot"...— strigă un guvernamental local.

Fonduri pentru Universitate

D. rector Bratu, profită de un moment când d. Tătărescu era mai puţin asaltat, şi-i cere să sprijine Universitatea ieşană.

—„Eu, ce am făgăduit am realizat. Fii sigur d-le rector că Universitatea ieşană va căpăta ajutoarele necesare.

Peste două săptămâni când voiu veni la Iaşi, voiu cerceta la faţa locului nevoile Universităţii"— spune d. prim-ministru.

Se discută cu însufleţire până ce I. P. S. Mitropolit Nicodem invită asistenţa la masă.

Participă un număr restrâns de oameni politici, intelectuali şi prelaţi. I. P. S. Mitropolit Nicodem a prezidat.

GR. SPIRU

x *Bazarul şi barul „Profitaxiei"* s'a deschis ieri în localul oferit graţios de d-l Em. Marcovici din str. Lăpuşneanu.

Societatea îi mulţumeşte.

x Un ordin strict al Ministerului de instrucţie prevede că, toate serbările de fine de an şcolar, trebue să aibă loc la 23 a lunei curente.

Şi tot la 23 Iunie are loc în oraşul nostru, congresul naţional-ţărănesc.

x *Bonurile de premii din seria 60-a, se preschimbă zilnic la administraţia ziarului „Opinia"*

Intrunirea ceferistă de Duminică

Protestul funcţionarilor de birou — Doleanţele acestor slujbaşi

Duminecă s,a ţinut în gara ocală o mare adunare ceferistă organizată de asociaţia „Administrativul c. f. r." de sub preşedinţia d-lui Ioan Grigoriu. Participă numeroşi ceferişti din Moldova, Bucovina şi Basarabia, precum şi delegaţi dela Bucureşti.

D. Ion Grigoriu descrie rolul funcţionarilor de birou în drumul de fer.

D. inspector *Neculai Atanasiu*, preşedintele Federaţiei c. f. r. filiala Iaşi, face apel la personal să fie solidar şi unit în jurul Federaţiei c. f. r., căci numai astfel massa ceferistă va căpăta satisfacţie în privinţa reîncadrărilor.

D. Ştefan Darie, vicepreşedintele asociaţiei „Staţia", aduce salutul personalului de mişcare şi comerţ din regionala Iaşi. Apoi critică statutul care a fost o mare decepţie pentru ceferişti şi mai ales pentru cei din serviciul mişcării şi din serviciile exterioare.

Vorbesc *d. Panu* şi d-na *Mândru*, după care ia cuvântul *d. Virgil Ionescu*, preş. asoc. lucrătorilor de la atelierele c. f. r., care face o expunere asupra traiului muncitorilor din ateliere, arătând că aceştia duc o viaţă de mizerie.

D. *Bulău*, preşedintele asociaţiei maiştrilor din atelierele c. f. r., aduce laude d-lui Carcale, preşedintele Federaţiei şi d-lui Theodorescu, preşedintele asociaţiei „Staţi", care activează mult pentru soluţionarea doleanţelor personalului c. f. r.

D. *Medvedovici*, preşedintele asociaţiei absolvenţilor şcoalelor de meserii, se pronunţă pentru o acţiune mai energică în vederea urgentării reîncadrărilor.

D. J. Casanovschi, şeful personalului c. f. r. Iaşi şi vice-preşedintele asociaţiei „Administrativul", descrie munca ce o depun funcţionarii de birou. D-sa spune că din cauza surmenajului aceşti funcţionari umplu sanatoriile de tuberculoşi şi spitalele.

D. Pompiliu Dumitrescu preşedintele general al asociaţiei „Administrativul", spune că la Iaşi a cunoscut massa ceferistă însufleţită şi solidară.

Mai vorbesc d-nii: Caţichi, Breviman, Mândru, d-ra Ionescu, Carnabatt, Butnaru, după care ia cuvântul d. Ioan Grigoriu, care mulţumeşte personalului, că a participat în număr aşa mare la această adunare.

Se vor face intervenţii în sensul dezideratul exprimate.

REP

La dureri reumatice, luaţi Noval

Un aparat contra căldurii

provoacă numeroase procese

Un inginer american a inventat şi pus în comerţ un aparat împotriva căldurii. E vorba de un aparat electric, care este ţinut în buzunarul hainei şi răspândeşte răcoare în tot trupul.

Inginerul a făcut afaceri excelente. In ultimul timp fiind călduri caniculare în Statele-Unite, s'au vândut foarte multe aparate. Acum însă, inventatorul are de suportat neplăceri.

Din cauza aparatului său, numeroase persoane au răcit şi au stat în pat. Ele s'au adresat justiţiei şi inginerul va avea probabil de plătit importante despăgubiri.

DURERI DE CAP FEBRĂ **TESTA** ANTINEVRALGIC NEÎNTRECUT **TESTA** DURERI DE DINŢI RĂCELI

Cu trenuri speciale la băile cehoslovace

Primul voiaj: 30 Iunie--29 Iulie — Al doilea voiaj: 1 Iulie--29 August

Inscrieți-vă imediat la **WAGONS-LITS // COOK**

IAȘI, Piața Unirei 1

Un comerciant și soția lui

ucișI cu cuțitele

Oribila crimă din jud. Soroca

Soroca 18.—O oribilă crimă a fost descoperită eri dimineață în satul Bârnova jud. Soroca.

Câțiva locuitori, observând că negustorul Haim Nemiruschi nu-și deschide prăvălia, au bătut în ușe; și neprimind nici un răspuns, au înștiințat jandarmii care au forțat ușa.

Un spectacol îngrozitor li s'a înfățișat înaintea ochilor. Comerciantul Haim și soția sa Haica Nemiruschi au fost găsiți tăiați cu cuțitele.

Interesant este faptul că nimic din lucrurile casei nu lipsește. Se crede că la mijloc ar fi o răzbunare.

Pregătirea congresului învățătorilor ieșeni

și adunarea generală a Asociației

Am anunțat că congresul anual județean al învățătorilor din Iași, a fost fixat pentru 30 Iunie. In acea zi va avea loc și adunarea generală a Asociației.

Atât congresul cât și adunarea generală se vor ține în sala Ateneului popular Tătărași.

D-l C. Platon președintele asociației și organizatorul acestei manifestațiuni dăscălești, a lansat de pe acum convocarea către membri corpului didactic.

Deasemeni a întocmit și ordinea după care se va desfășura și problemele cari urmează a fi puse în discuție.

In adunarea generală se vor face în primul rând formalitățile, descărcării bugetului pe anul trecut, darea de seamă a activității comitetului asociației, alegerea a 4 membri în comitetul revistei „Vremea Școalei" în locul dlor Platon, Rolea, Dodon și Chiriței cu.

Congresul care va succeda după terminarea formalităților adunării generale, va lua în discuție:

Salarizarea învățătorilor, controlul în învățământul primar, chestiunea căminului învățătorilor etc.

S'au înscris până în prezent ca raportori la chestiunile sus amintite d-nii C. Corduneanu, C. Florea, Victor Bogdan și alții.

In aceiaș zi după ameaza va avea loc și adunarea generală a băncii învățătorești „Cuza-Vodă". *z. dessm.*

D-na Pilsudschi la băile Bugaz

Cetatea-Albă 18. — Văduva mareșalului Pilsudski, cu cele două fiice ale sale, au coborât ieri în stația Culevca și s'au dus la băile Bugaz, unde d-na Pilsudschi va face o cură de o lună.

Această călătorie n'are absolut nici un caracter politic.

Din activitatea Blocului pensionarilor

Conferințele d-lor Gh. Ghibănescu și V. Teodoreanu

D. profesor *Gh. Ghibănescu* a conferențiat Vineri, la Biserica S. Ilie despre *„Leii și pensii în evoluția lor"*.

Această conferință face parte din ciclul anunțat, sub patronajul Blocului pensionarilor din Iași.

Cu o dibăcie pe care numai distinsul conferențiar, Gh. Ghibănescu, știe a o întrebuința în incursiunile în domeniul istoric, pentru a scoate în evidență fapte și așezări din prezent legate de firele de fusul vremei, eruditul Conferențiar a expus în mod convingător și f. plăcut interesante lucruri în legătură cu subiectul conferinței.

Și fiindcă chestiunea merită toată atențiunea și interesează în special pe pensionari și funcționari, Comitetul Blocului pensionarilor și-a propus a se tipări într'o broșură și această importantă conferință împreună cu a d-lui Prof. *General Panaitescu* despre care s'a vorbit la timp, ambii conferențiari fiind și membrii de onoare ai Blocului pensionarilor din Iași.

*

In aceiași ordine de idei, subliniem și succesul ce a obținut d. profesor V. *Teodoreanu* care a conferențiat Duminică tot la Biserica sf. Ilie despre *„Privilegiile Minoritarilor"*.

Conferința d-lui Teodoreanu încadrată în date statistice, va fi tipărită la o editură din Capitală și vom reveni asupra părerilor expuse de conferențiar. HUG.

Hramul Societății „Moldova"

Eri, fiind sărbătoarea Sf. Treime s'a serbat hramul societății de binefacere și ajutor reciproc „Moldova".

Cu acest prilej s'a sfințit și localul propriu al societății care a fost renovat complect.

Slujba a oficiat-o veneratul preot Agape dela Biserica 40 de Sfinți, după care sfinția sa a vorbit înimos, arătând în cuvinte înălțătoare, însemnătatea zilei, evidențiind faptul ca societatea „Moldova" se menține de 36 ani, în care timp a efectuat nenumărate opere de binefacere, continuându-și activitatea fără preget.

Au mai rostit cuvântări ocazionale d. Prisacaru, președinte și alți membrii din comitet.

A urmat apoi, o gustare, într'o caldă atmosferă de prietenie. *L. E. Onescu*

x Dr. Brener *specialist mamoș*, boli de femei, *Cons.* 2—8 d. m. în str. Banu

M. S. Regele Carol

despre educația Voevodului Mihai

M. S. Regele Carol a acordat un interesant interview ziarului american „Yorkshire Ops". Suveranul a vorbit despre voevodul Mihai arătând că educația fiului său îl preocupă în cel mai înalt grad.

Voevodul Mihai — a spus regele—învață cu sârguință și e un admirabil coleg. Are inclinații spre matematici și citește cu plăcere cărțile lui Jules Verne.

Deasemenea îl interesează sportul. Conduce bine volanul mașinei și va ajunge un dibaci vânător.

Suveranul a încheiat:

— „Educația unui prinț nu este ușoară. E nu trebue să fie crescut nici pentru el, nici pentru Mine. Trebuie să fie educat și instruit pentru poporul său și pentru rolul, pe care va trebui să-l joace. Cred că cu multă răbdare și puțină străşnicie, vom putea ajunge la frumoase rezultate".

O vizită la Spitalul Casei de asigurări sociale

Membrii congresului de tuberculoză au fost adânc impresionați de vizita făcută aseară la spitalul și dispensarul casei asigurărilor sociale.

Oaspeții-medici au fost primiți de d-nii Vasile Arseni, președintele Casei de asigurări, dr. Trosc, medicul șef și dr. Plăcinteanu, medicul chirurg al spitalului.

După vizita amănunțită, oaspeții și au exprimat admirațiunea lor pentru spitalul ce poate servi ca model, cu săli curate: totul în faianță, băi sistematice, sala de pansamente, sala de operații, instrumentar complect, pretutindeni lumină, aer și flori.

In sala festivă s'a servit o mică gustare, însoțită de cuvinte înimoase rostite de d-nii Vasile Arseni, dr. Nasta, dr. Trosc, Mărgărint, dr. Gancevici și Irimescu, toți dorind o colaborare cu casa de asigurări și felicitând consiliul de administrație.

D. profesor dr. Bilteanu, căruia se datorește că palatul acesta are un spital frumos, este obiectul unei vii manifestațiuni de simpatie.

Intreb pe d. dr. Tudoran, medicul spitalului *Filaret*, ce crede despre Iașul nostru, pe care nu-l văvuse de la război.

Distinsul medic ne răspunde: —*„Iașul merită mai mult, de cât i se dă"*.

Nimic de adăugat. DAN

Informațiuni

x OFICIUL JUDEȚEAN A. O. V. Iași aduce la cunoștința invalizilor din războiul de toate gradele, orfanilor și văduvelor de război din orașul și județul Iași, că a început preschimbarea Carnetelor de Identitate pentru reducere pe C. F. R. în care scop să se adreseze la Căminul Invalizilor Str. 40 Sfinți.

x *Examenele de admitere* în clasa I-a la Liceul Militar G-ral de Divizie „Gh. V. Macarovitsch" din Iași pentru ocuparea celor 30 de locuri vacante, se va ține în ziua de 12 Iulie 1935.

Inscrierile se primesc la Secretariatul liceului până în seara zilei de 10-VI-935.

Condițiunile de admitere sunt publicate în M. O. No. 128 din 7 Iunie 1935.

x **Ca în America!** — Am relatat că la Chișinău Curtea cu juri a achitat pe femeia Hana Rozenfeld-Poliacova, care și-a ucis mama vitregă.

Un ziar din Chișinău relatează că un impresar are intenția să organizeze un turneu, pentru a o expune pe Hana Rozenfeld.

x Duminică a avut loc o însuflețită ședință a sectorului național-țărănesc Hala-Sf. Lazăr, sub președenția d-lui avocat Milton Lehrer.

Au luat cuvântul d-nii av. Lehrer, Sergiu Sirițeanu, Ștefan Botez, Croitoru, Lazarovici Kreisler ș. a.

S'au primit o serie de noui inscrieri ale unor comercianți din cartierul Halei.

x *Serbare școlară.*— Duminică a avut loc serbarea de fine de an al școalei grădinei de copii Trei Erarhi. S'a executat un frumos program de copii acestei grădini în asistența părinților lor și comitetului școlar. D-na directore Hordilă într'o frumoasă expunere, arată rolul mamei în creșterea copilului și aduce mulțumiri comitetului școlar în frunte cu d. Gh. Colcea președinte.

D. Gh. Colcea arată progresele făcute de această școală dela înființare 1932, și aduce laude d-nei Hordilă și institutoarelor acestei grădini.

x Duminecă a avut loc o populată adunare a sectorul lui Mitropoliei al partidului Nat-țărănesc sub președinția d-lui Gh. Colcea.

D-na Elena Ghiulea președ. sect. femenine a partidului Nat-țărănesc, a făcut o documentată expunere despre programul partidului și de realizările înfăptuite de guvernele nat-țărăniste.

D-l Gh. Colcea aduce la cunoștință unele hotărâri ale conducerii partidului și arată însemnătatea marei demonstrații de la 23 Iunie.

x VOALURI FINE și toate articolele pentru mirese găsiți la magazinul „DOAMNA".

Un iaht ia foc în portul Constanța

Constanța 18.—In port, a luat ieri foc iahtul „Argos", proprietatea d-lui Arghiropol. Focul a provenit de la o lampă de petrol, așezată lângă mașini. Proprietarul a fost rănit grav.

Iahtul trebuia să plece la Constantinopol.

O familie intoxicată cu ciuperci

Piatra Neamț 18—O familie compusă din d-na Profira Gh. Burduza, fiul ei Ion G. Burduza, și un nepotel s'au intoxicat cu ciuperci.

Ginerele a încetat din viață. Ceilalți sânt în stare gravă.

Serviciul Sanitar trimite 200 copii în colonie de vară

La serviciul sanitar s'a terminat întocmirea tablourilor pentru trimiterea în colonii a copiilor debili.

Tabloul a fost efectuat de însuși d. dr. Cădere medicul șef al municipiului.

Intr'o convorbire, d-sa ne-a declarat că serviciul sanitar, cu toată lipsa de fonduri va trimite în colonii, un număr de 200 copii săraci.

Medicul șef a avut grija ca pe tabloul celor ce vor fi trimiși la băi să fie trecuți copiii, cari au realmente nevoe de îngrijire. DZ.

Cum se va desfășura demonstrația nat-țărănistă din 23 Iunie, la Iași

După cum se știe, Duminică 23 Iunie, va avea loc la Iași o mare demonstrație național-țărănistă, la care vor participa și toate organizațiile țărăniste din Moldova.

D. Prof. N. Costăchescu ajutat de d-nii prof. G. Zane și prof. V. Petrovanu, face toate pregătirile pentru reușita acestei demonstrațiuni.

Până acum și-au anunțat participarea 28.000 de oameni, care vor sosi cu trenuri speciale din jud. Iași și toată Moldova, coloane de autobuze, coloane de care și coloane în marș pe jos din punctele mai apropiate.

*

Dintre fruntașii partidului vor veni d-nii Ion Mihalache, Iuliu Maniu, dr. Lupu, Virgil Madgearu, precum și toți șefii de organizații din Moldova.

Dat fiind marele număr de participanți, întrunirea va avea loc la Parcul Sportiv.

Demonstrația va începe printr'o revistă, defilând în fața fruntașilor partidului toate coloanele de participanți.

Defilarea se va face cu numeroase muzici. Un impozant număr de tineri, din oraș și județ, vor defila în cămăși verzi (culoarea partidului). L. PAUL

x **La Paris** s'a sinucis tânărul Goldenberg, fiul unui mare comerciant de manufactură din Chișinău. Sinucigașul își făcea studiile la Paris.

Cauza actului disperat nu se cunoaște.

Citiți zilnic Opinia

La tragerea de Sâmbătă a cl. IV, Lot. 7-a, a ieșit din Marea Colectură

Gheorghe Stănoiu

LEI UN MILION

cu anexa No. 231.779

vândută prin subcolectorul **B. BLIMES, IAȘI**

CÂȘTIGATORUL ESTE UN IEȘAN

200.000	Matca No. 10 108	100.000	Anexa No. 159.418 Seria I
200.000	„ „ 34.465	100.000	„ „ 159.418 „ II
200.000	„ „ 61.965 Seria I	100.000	„ „ 126.542 „ I
200.000	„ „ 61.965 Seria II	100.000	„ „ 126 542 „ II

și alte multe mii de câștiguri mari. Jucați cu încredere la Colectura

Gheorghe Stănoiu

Sucursala Iași, Piața Unirei 17

Preferată de toată Țara Românească

Un elev se înecă în Prut

Elevul Gh. Cercel din Cernăuți, în clasa 7-a a liceului ortodox, s'a dus ieri să se scalde în Prut, lângă păduricea Horecea.

Tânărul în etate de 17 ani a fost luat de valuri și s'a înecat.

x **Contra durerilor musculare, articulare, sciatice** de natură reumatică sau gutoasă, întrebuințați **Frantzbrandwein Mentoformic Dr. Ratianu** aprobat de Consiliul sanitar Superior. Alină durerile redând buna dispoziție. Depozit Farmacia Dr. Ratianu Iași, Cuza Vodă 48.

Informații

x COLECTURA IAȘULUI deși a luat parte prima oară la loterie, a adus ieșenilor numeroase și importante câștiguri și anunță pe numeroșii și fidelii ei jucători că plata câștigurilor a început imediat, în care scop biroul este deschis Marți, Mercuri, Joi și Vineri în permanență dela ora 8 la 22.

x *Maillot-uri (burtiere)* pentru doamne din elastic calități superioare, fără cusutură, fără balene, ușoare pt. vară, se găsesc de vânzare numai la mag. „DOAMNA".

x *Pentru doamnele elegante.* Rochii de vară ultimele modele parisiene precum și un bogat asortiment de pardesie și mantile FULGARINE au sosit la marele magazin de ux ***„FANTASIO"***.

x Cămăși de vară bărbătești de mătasă cu Lei 220 la magazinul „SURSA".

x Malaria nu trebue neglijată! Dacă bănuiți că a-ți căpătat-o, faceți o cură de precauție cu *Tabletele Antimalarice Werner.* Veți evita consecințele. Deposit Farmacia Werner—Iași. 5 bis

Prudența este mama înțelepciunei!

Controlați-vă sănătatea!

Analiza urinei este în mare parte certificatul sănătății Dv. Prin analiza urinei medicul vă poate arăta ușor drumul cel mai scurt la perfecta sănătate. Deci înainte de a pleca la băi sau de a începe o cură, faceți-vă analiza urinei în cele mai perfecte condițiuni la **Farmacia Dr. Beceanu** Instrucțiuni și vase speciale sterilizate la dispoziție.

Dr. M. HELD

MEDIC ȘEF de DISPENSAR

Boli interne

Venerice — Sifilis

DIATERMIE ȘI RAZE ULTRAVIOLETE

Tratamentul varicelor prin injecții sclerozante. Tratamentul special al impotenței.

Consultații și tratamente zilnic dela 7—11 a. m. și 2—9 p. m.

STR. ANAST. PANU 22 etaj

Durerea de dinți dispare cu Noval.

Crema Mony este cea mai fină cremă pentru înfrumusețarea feței.

Crema Mony este secretul Doamnelor frumoase.

Crema Mony este preparată din substanțe inalterabile și nevătămătoare.

Crema Mony întinerește pielea, dându-i un aspect proaspăt și catifelat.

Crema Mony se întrebuințează cu mare succes contra pistruilor, petelor de ficat, sarcini, bubulițe, coșuri, erupțiuni și crăpături ale pielei și a buzelor provenite din vânt sau ori ce cauze; asigură în scurt timp efectul dorit.

Depozit general:

Farmacia Curței Regale FRAȚII Dr. KONYA

DE VÂNZARE PRETUTINDENI

APA DE BREAZU

CONSTIPAȚIE CRONICĂ

1-2 PAHARE DIMINEAȚA PE NEMÂNCATE

AZI și în zilele următoare **LA SIDOLI**

Vocea sângelui

cu Garry Cooper și Maria Davies

Al doilea film

Iubita Marinarului

Complectare: JURNAL SONOR FOX

Limonadă din fructe la ghiață 2 lei sticla

Sifonul mic 1 leu

„ mare 2 lei

LA BRUTĂRIA ȘI FABRICA DE SIFOANE **ITIC LUPU**

Str. Elena Doamna 6

ULTIMA ORĂ

Congresul de tuberculoză se închide astăzi

Ultimele desbateri -- Impresiile unui oaspe străin

Congresul tuberculozei şi-a continuat eri lucrările potrivit programului.

După amează la ora 5 participanţii s'au deplasat cu maşinile la Centrul de demonstraţie Tomeşti. Aici d. docent dr. Alexa a arătat cum s'a ajuns la dispensarul model de astăzi, dela dispensarul rudimentar instalat într'o cocioabă, în 1930.

*

Seara la ora 9 în sala de recepţie a Palatului Administrativ a avut loc masa oferită de municipiul şi prefectura judeţului Iaşi membrilor congresului.

D-na şi d. prof. dr. I. Bălteanu, d-na şi d. O. Racoviţă, d-na şi d. Th. Zipa, au făcut onorurile de gazdă. În acordurile jazului regimentului II transmisiuni, s'a consumat şi dansat până târziu după miezul nopţii.

Ultima zi

Azi dimineaţă, a treia zi de congres, participanţii au vizitat instituţiile anti-tuberculoase din oraş.

La ora 10 au reînceput lucrările la teatrul Naţional. D. prof. dr. Marius Sturdza a depus raportul: „Climatoterapia tuberculozei cu privire specială la Climatologia României".

Suplimente de raport au depus d-nii d-ri N. Vlădescu, D. Climescu, E. Hurmuzache. Au urmat diferite comunicări şi s'au iscat discuţii făcute de către d-nii: prof. dr. I. Bălteanu şi d-ri A. Toma, C. Gancevici, M. Grubea, C. Raneti, N. Trufinescu, Blechman, O. Bonstock etc.

La ora 11 jum. d-na Zoe Costriş, directoarea Institutului surorilor de ocrotire din Iaşi, a conferenţiat despre: „Rolul surorei de ocrotire în lupta contra tuberculozei".

Observaţiile unui oaspe străin

La desbaterile congresului a asistat şi un oaspe străin, comendatorul Guido Turin. D-şa a venit la Iaşi din Franţa şi Italia, unde a vizitat numeroase expoziţii antituberauloase şi unde a asistat la congrese internaţionale pentru profilaxia tuberculozei.

D. Huido Turin ne-a făcut următoarele declaraţii:

— „Exprim aici mirarea mea de felul cum a fost organizat congresul naţional de tuberculoză. „Clădirea Teatrului Naţional e într'adevăr foarte frumoasă. Afluenţa medicilor însă la acest congres, faţă de medicii din România şi mai ales faţă de marile probleme medicale şi sociale pentru un congres naţional, ca acesta ţinut la Iaşi, mi s'a părut foarte slabă.

Au fost prezentate lucrări foarte interesante. Cu toate acestea, atmosfera era încărcată de vaccinul b. c. g. şi de chrysotherapie. Desvoltaarea subiectelor aproape cinematografic.

Mi-a făcut impresia unui proces de mare senzaţie dela Curtea cu Jurţ, cu uşile însă închise, deşi deschise pentru public.

Foarte simplu, însă interesant şi plin de multe argumente a fost discursul d-lui dr. Constinescu, ministrul sănătăţii. Dea eneni interesante rapoarte au prezentat d-nii: prof. Bălteanu, d-ri: Climescu, Ranetty şi alţi câţiva.

Cum am mai spus, atmosfera era saturată de b. c. g, fapt care n'am putut să-l constat nicăeri nici în Italia, nici în Franţa, unde am voiajat recent şi unde am putut vedea munca pe care medicii o depun pentru profilaxia tuberculozei. Cu toate acestea, am constatat cu plăcere că în România există un început de acţiune în lupta ce se duce contra flagelului tuberculozei.

Şi aceasta se datoreşte în primul rând faptului că în fruntea Ligii naţionale anti-tuberculoase se găseşte însuşi M. S. Regele Carol al II-lea. Sper că medicii teneri vor lăsa laoparte toate vechile teorii în legătură cu profilaxia tuberculozei şi vor adopta pe cele noui, pentru adevăratul progres ştiinţific, a încheiat comendatorul Guido Turin.

*

După amează la congres se vor produce comunicările în afara cadrului problemelor din rapoarte, după care vor urma discuţii şi propuneri cu privire la organizarea viitorului congres naţional de tuberculoză.

La ora 5 congresul ia sfârşit.

Noaptea la 11,50 majoritatea congresiştilor pleacă într'o excursie de câteva zile prin oraşele Bucovinei.

Drama din str. Italiană

Pentru ce s'a sinucis d-na Ortansa Lupaşcu

Ce ne povesteşte mama sinucigaşei

Ieri s'a înregistrat o nouă sinucidere în localitate: s'a spânzurat d-na Ortansa Lupaşcu, soţia cunoscutului avocat ieşan d. Anton Lupaşcu.

Soţii Lupaşcu locuiau la d-na Stârcea, Str. Italiană 15.

La această adresă am găsit azi dimineaţă pe d-na Forascu, mama sinucigaşei.

Ea ni s'a spovedit în mod impresionant.

— Ce lovitură năprasnică! Aseară am primit o telegramă, că Ortansa s'a spânzurat. Am luat pe fiica-mea şi am venit împreună azi dimineaţă în Iaşi.

Nu-mi trecea niciodată prin gând, ca Ortansa să facă una ca asta. Era totdeauna veselă şi bine dispusă. Micile neplăceri ale vieţii n'o prea turburau.

În Ianuurie s'a căsătorit cu avocatul Lupaşcu. El mai fusese însurat odată. Şi Ortansa a fost înainte logodită cu avocatul Velciu.

Pe cât mi se destăinuia Ortansa, avea unele neînţelegeri cu soţul ei.

Eu cred că ea a lăsat unele scrisori care vor fi date mai târziu la iveală. Din scrisorile acelea se va vedea ce a fost".

*

Părinţii sinucigaşei, soţii Forăscu locuesc în comuna Focuri. Bătrânul e pensionar militar.

Azi dimineaţă se va face autopsia cadavrului.

Sinuciderea Ortansei Lupaşcu a impresionat profund diverse cercuri ieşene, în care ea era cunoscută.

A. MIREA

x **Dinţi albi** şi sănătoşi şi gură parfumată se obţine întrebuinţând *Pasta, Praful şi Apa de gură Odomenthol* care împiedică caria dentară, distruge microbii vătămători dând dinţilor splendoarea cuvenită. Depozit Farmacia Dr. Ratianu Cuza Vodă 48. Marcă depusă.

Staţiunea Meteorologică Agricolă Copou-Iaşi

Buletin Meteorologic din 18 Iunie 1935

Temperatura aerului la 8 ore dimineaţă 21,4

Temperatura minimă absolută în cursul nopţei 17.5

Temperatura maximă absolută a zilei precedente 31.

Presiunea atmosferică la 8 ore dim. în milimetri 759.

Umeditatea atmosferică în procente 68.

Direcţia vântului Sud

Prevederi de timp.— Depresiunea din Baltica s'a scoborât spre Sud-Est înaintând spre ţara noastră; s'a format o mai bună probalitate de ploae.

Starea agricolă şi prevederi agricole.— Starea câmpului este critică; grâu are bobul format bine şi e în creştere, ploaia l'ar ajuta a avea bobul mai plin; porumbul se va îndrepta dacă va fi ploae abundentă.

Viile au înflorit la timp normal şi se prezintă bine.

Şeful Staţiunei. I. ŢIŢU

Japonejii au ocupat Peking şi Tsien-Tsin

Londra 18.—„Daily Herald" anunţă că trupele japoneze au ocupat ieri oraşele Peking şi Tsien-Tsin.

Comandamentul japonez a declarat că toată China de nord va fi transformată în zonă demilitarizată, cu administraţie chineză, însă sub controlul Japoniei.

*

Se afirmă că guvernul din Tokio pregăteşte restaurarea fostei împărăţii a Chinei, sub domnia lui Pu-Yi, actualul împărat al Mandciuriei.

O frumoasă româncă implicată

într'o afacere de spionaj

Paris 18. — La Toulon au fost arestaţi doi ofiţeri aviatori, implicaţi într'o afacere de spionaj.

S'au găsit la dânşii documente care urmau să fie predate unei doamne blonde, supusă româncă, femee foarte frumoasă şi bogată.

Ofiţerii declară că nu făceau spionaj, ci erau înlănţuiţi de farmecul românceі.

Femeia blondă a fost lăsată în libertate, dar e supusă supravegherei poliţieneşti.

D. Victor Iamandi

abandonează grupul H?

Cu prilejul vizitelor ministeriale de ieri, în discuţiile ce au avut loc într'un cerc de demnitari, s'a afirmat că d. ministru Victor Iamandi şi toţi amicii d-sale (mai ales cei dela Iaşi) abandonează grupul H.

In acest sens este semnificativ faptul că d. Victor Iamandi n'a participat la ultimele banchete pentru d-nii Gheaţă şi ing. Bejan. O hotărâre definitivă în privinţa poziţiei faţă de gruparea H. se va lua Duminecă 23 crt. la Râmnicu-Vâlcea, când are loc o solemnitate liberală.

*

Şi fiindcă veni vorba de grupul H., d. ministru dr. I. Manolescu-Strunga ne-a declarat că guvernul a anulat acum două zile contractul cu soc. „Minerex" a d-lui Bejan et Co..

Se ştie că ziarele au dus campanie împotriva numitei societăţi, care a obţinut o concesie.

„Cazul" îşi are importanta sa...

Vor fi aduse şi osemintele

lui Antioh Cantemir

Constanţa 18. Aflîndu-se ieri la Constanţa, d. Titulescu ministrul externelor, a declarat ziariştilor că va ruga pe d. Ostrowski ca Rusia să ne restitue şi osemintele lui Antioh Cantemir.

D. Titulescu a plecat ieri la Bucureşti, călătorind în tren împreună cu d. Dinu Bratianu, cu care a avut o lungă convorbire.

Alte amănunte

de la vizitele ministeriale de ieri

discuţiile între miniştri şi demnitari

Iată unele ecouri inedite în legătură cu vizitele ministeriale de ieri.

La Odesa

Un d. ministru, căruia un demnitar i s'a plâns de sărăcia altora, a relatat că marinarii de pe „Principesa Maria" vaporul care a adus din Rusia osemintele Domnitorului, au povestit că mare jale şi mizerie domneşte la Odesa,

O mizerie cumplită îndeosebi, în ceeace priveşte încălţămintea şi îmbrăcămintea: Umblă oamenii, acum vara, desculţi sau în galoşi,

*

Intâlnirea Dinu-Gh. Brătian

Venise vorba despre întâlnirea în familie a d-lor Dinu şi Gh. Brătianu.

Un d. ministru, din vechea gardă, întrebat ce crede de acţiunea d-lui Niculescu-Dorobanţu,—a răspuns:

— „Toate întrevederile şi orice agitaţie, conduc grăbit spre... lichidarea şefiei partidului".

*

Pentru viticultori

Cu prilejul conferinţei ministeriale ce va avea loc la Iaşi, la un demers al d-lui secretar Mircea Bădăreu, primul ministru a promis că va soluţiona şi o problemă care preocupă pe viticultori.

Se va decide o taxă pe hectar, care va înlocui pe acea de consumaţie. Taxa va fi de cel mult 2000 lei.

Seceta

Seceta îngrijorează guvernul. D. Tătărescu urmăreşte zilnic buletinele meteorologice şi suspină.

În Ardeal şi Bucovina recolta e bună.

În restul ţării, dacă nu plouă în câteva zile recolta va fi compromisă.

*

Bacalaureatul şi fac. de farmacie

Ministrul şcoalelor a fost interpelat asupra bacalaureatului, pe care unele ziare l'au ...modificat.

—„Nu s'a îndreptat nimic; căci nu era ce să se îndrepte. Desmint categoric ştirea".

Despre Facultatea de farmacie, d-rul Anghelescu a spus:

—„Facultatea dela Iaşi a rămas desfiinţată. Nu recunosc nici o diplomă venită de la Iaşi".

Ocrotirea copiilor

D-rul Titus Gane, secretarul g-ral dela sănătate, a declarat că curând de tot se va înfiinţa la Iaşi un aşezământ pentru ocrotirea copilului.

*

În general guvernul a fost mulţumit de cum s'a consumat ziua de ieri.

D. Tătărăscu a adus mulţumiri d-lui Victor Iamandi.

Ministrul Iaşului le-a retransmis d-lor O. Racovitză, Th. Zipa şi Gh. Stamboliu.

H. Burileanu

Informaţiuni

x *D. Victor Iamandi* a plecat aseară la mânăstirea Neamţ. Vineri ministrul propagandei se întoarce în localitate şi împreună cu un grup de prietini va pleca la Râmnicu-Vâlcea, unde Duminecă se desveleşte statuia lui I. G. Duca. Marţea viitoare d. Victor Iamandi revine la Iaşi unde va rămânea trei săptămâni.

x *Pentru ofiţerii de rezervă.*— Domnul Dan Bădărău roagă membrii Uniunei Ofiţerilor de rezervă secţia Iaşi, să se întrunească Mercuri 19 Iunie a. c. ora 6 seara la sediul dela Primărie (Serv. bunurilor), având chestiuni importante de discutat.

x Şi cu prilejul solemnităţilor de ieri, studioul renumitului fotograf ieşan d. Zaharia Weiss s'a dovedit la înălţime. Aseară d. Weiss a expus în vitrină o serie de fotografii artistice, reprezentând scene interesante dela ceremonia voevodală şi vizita miniştrilor.

x Siguranţa a înaintat parchetului militar pe funcţionarul comercial Meer Iosif din str. Muşat 4 şi pe Moritz Goldştein, brighigiu, din str. Brăteanu 168, acuzaţi că au încercat să împrăştie pe str. Strâmbă, manifeste comuniste.

x Marele Rabin M. Friedman din Paşcani, sosit la Iaşi, este găzduit de d-l Pinhas Cernes din str. Căpitan Păun No. 1.—D-sa rămâne în localitate până Joi 20 lunie.

x Mănuşi de mătasă pentru doamne calităţile cele mai fine, modele exclusive, albe şi colorate au sosit la magazinul „DOAMNA".

Incident în Cernăuţi

la Conferinţa d-lui Vaida

Cernăuţi 18.—La conferinţa pe care d. Vaida a ţinut-o ieri la Teatrul Naţional, s'au produs unele incidente cu cuzişti.

D. Nichifor Robu a fost scos din sală.

S'a produs şi o altercaţie, fiind lovit d. Panaite, fost conducător al studenţilor din Iaşi.

Cu Lei 2.80 numărul
SANDALE ROMANE
Lei 220 PANTOFI PERFORAŢI
găsiţi la magazinele
TEGRA
Str. Cuza Vodă 69
şi str. Alexandri 1
Mare asortiment în pantofi de vară cu cele mai eftine preţuri

O interesantă scrisoare

a d-lui M. I. Duff

Către Comisiunea Electorală a Spitalului Israelit

Sântem rugaţi a publica următoarea scrisoare:

După ce — ca rezultat al primului scrutin — aţi proclamat aleşi pe toţi cei 17 epitropi, semnând procesul verbal respectiv, aţi revenit după o săptămână asupra hotărârei găsind că greşit aţi decis şi numai 14 s'ar fi ales, iar pentru restul de 3 epitropi — între cari mă număr şi eu — aţi declarat balotaj.

Nu importă considerentele cari au provocat această schimbare în judecata dvs. Revenirea în sine este absolut inadmisibilă şi constitue o anomalie.

Nu s'a mai pomenit ca un juriu s'au un magistrat să-şi modifice singur hotărârea; aceasta odată pronunţată a eşit definitiv din sfera de influenţă a aceluia sau acelora cari au formulat'o indiferent de ceeace gândesc ulterior despre legalitatea deciziei.

O participare deci la alegerile de balotaj, ar însemna raliarea la această anomalie. Aşa fiind, eu înţeleg să nu particip la alegerile de balotaj fixate de Dvs. pentru ziua de 25 crt.

Cu stimă MOSES I. DUFF

AZI la ROXY 2 filme de o egală valoare cu 12 şi 8 lei intr.
Vâltoarea Veseliei
cu celebrul comic SZOKE SZAKAL
Al doilea film **VARIETE**
MIKI şi JURNALUL completează programul.

Ştiri poliţieneşti

Este cercetat la poliţie Gh. Caba din Şos. Naţională 116 reclamat de d. Anton Irimescu din str. Vasile Lupu nr. 94, că i-ar fi furt un tricou la parcul sportiv.

— Pe str. Păcurari a fost găsit un băeţel de doi ani. El se află la comisia I-a.

— D. Ciple Turcu din str. Măcelari No. 1 s'a plâns poliţiei, că a fost muşcat pe str. Uzinei de un câne, care i se pare turbat.

— Th. Crudu din Oprişani (Iaşi) voia să vândă în Piaţa Sf. Spiridon un covor de preţ, a cărui provenienţă nu putea s'o justifice.

Accidente de tren

O gravă nenorocire s'a întâmplat în apropierea staţiei Storojineţ (Bucovina).

Maşina No. 204 Focşani vrând să traverseze linia ferată, a fost surprinsă de un tren personal. Automobilul a fost asvârlit la o distanţă de 100 metri şi complect sfărâmat. Şoferul a murit pe loc, iar cele patru persoane care se aflau în maşină, sânt în agonie.

S'a deschis o anchetă.

*

Un alt accident s'a întâmplat în gara Bacău. Un soldat dela regimentul 8 Artilerie, fiind surprins pe linie de un tren, s'a ales cu ambele picioare retezate.

Starea sa e gravă.

Bolgrad 18 — Lângă staţia Valul lui Traian a fost găsit corpul mutilat al unui militar dela Regimentul 3 Vânători Bolgrag. Nefericitul soldat sărind pe când trenul era în plină viteză, a căzut sub roţile vagonului, găsindu-şi astfel moartea.

Colectura Norocului
Banca
Emanoil Marcovici
Iaşi, Str. Ştefan cel Mare 15
s'a dovedit şi la Loteria 7-a a cărei ultimă tragere a avut loc la 15 crt. că menţine recordul marelor câştiguri şi anume:
Lei 1.000.000 (un milion) a câştigat lozul 208.852
„ 100.000 (una sută mii) a câştigat lozul 191.021
„ 100.000 (una sută mii) a câştigat lozul 34184
„ 50.000 (cincizeci mii) a câştigat lozul 208748
„ 50.000 (cincizeci mii) a câştigat lozul 270300
„ 50.000 (cincizeci mii) a câştigat lozul 47314
„ 50.000 (cincizeci mii) a câştigat lozul 38592
„ 30.000 (treizeci mii) a câştigat lozul 62503
„ 20.000 (douăzeci mii) a câştigat lozul 66391
„ 20.000 (douăzeci mii) a câştigat lozul 41992
„ 20.000 (douăzeci mii) a câştigat lozul 14454
Toate câştigurile au fost plătite la ieşeni.
Cifrele de mai sus la care se mai adaugă mii de câştiguri a lei 15.000, 10.000, 7.000, etc. dovedesc îndeajuns că fiecare îşi poate găsi norocul la
COLECTURA NOROCULUI
BANCA EMANOIL MARCOVICI
Iaşi str. Ştefan cel Mare 15.
Biletele ei. le-a s'au pus în vânzare.
Se trimite şi în provincie la cerere.

82 AURUL s'a scumpit
cumpără şi plăteşte cel mai bine. Nu vindeţi până ce nu încercaţi în I. C. Brătianu 82 v-s-a-vis str. Mărzescu

ANUL XXXI No. 8453

ABONAMENTE

Lei 350 . . . . pe un an
„ 180 . . . . „ 6 luni
„ 90 . . . . „ 3 „
„ 1000 . . Instituții publice

ATELIERELE TIPOGRAFICE
IAȘI. — STR. LĂPUȘNEANU 37

Telefoane { Redacția 391 / Administrația 394 / Serviciul de noapte 367

1 LEU

OPINIA

Ziar popular cotidian

JOI 20 IUNIE 1935

SERIA 61-a

BON
No. 17
OPINIA
PREMII GRATUITE

Un întreg partid de guvernământ

în luptă cu... un prefect!

Se cunoaște scrisoarea pe care d. Mihalache a trimis-o primului-ministru. în chestiunea d-lui colonel Gabriel Marinescu. prefectul poliției din București.

Puțin cam tragico-bombastică, scrisoarea își avea totuși rostul ei.

Însă lucrurile au progresat. La recenta adunare naț-țărănistă dela Brașov, toate problemele curente și urgente, au fost reduse la persoana d-lui Gavrilică Marinescu!

Exponenți principali ai vieții publice, d-nii Maniu, Mihalache, dr. Lupu, Madgearu etc. s'au războit vajnic cu șeful gardiștilor din Capitală.

Adică, un mare partid de guvernământ a intrat în război... cu un biet prefect de poliție.

Este o evidentă greșeală ; pentrucă o persoană și cu atât mai mult un partid de forță și de prestigiu, trebue în primul rând **să știe a-și alege adversarii.**

Se va zice, însă, că fruntașii naț-țărăniști se prefac a-și alege un obiectiv atât de mic, urmărind în realitate alt obiectiv, mult mai mare. E o chestiune de „tactică".

Nici așa, metoda n'ar fi fericită.

Un barbat politic, dacă vrea să se impue, trebue să aibă demnitate și curaj. în cu totul alt mod vorbeau odinioară Ion Brătianu, P. P. Carp, Mitiță Sturza sau Gh. Panu.

Conducătorul de astăzi al naț-țărăniștilor e din altă stofă, o stofă post-belică, cu multe ersatzuri, și cu un calcul oportunist care seamănă a abediență,

Deaceia, se prelungesc unele anomalii; și ne îndoim dacă d. Mihalache va reuși să ajungă cu demnitate, acolo unde dorește să ajungă.

LR.

Furia pământului

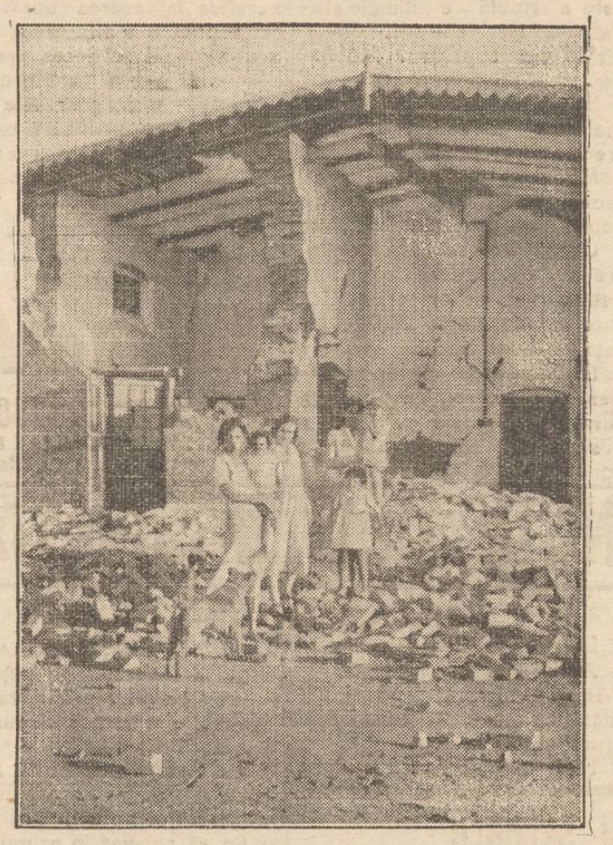

Una din primele fotografii sosite după catastrofalul cutremur de pământ din Belucistan (în Indii).

Cliseul prezintă o vedere sinistră din orașul Quetta, cu case distruse și cu câțiva locuitori care au reușit să-și salveze viața.

Specula necontrolată

Trei calități de pîne la Iași !

Una, pretinsă „albă", și specială... pentru mahalagii

Pâinea fiind primul articol de consum, indispensabil, e natural ca specula să se concentreze mai mult asupra acestui produs, care...produce atâtea venituri celor ce o fabrică și o distribue populației.

Pâinea, așa cum se fabrică și s'a fabricat până acum la Iași, trebue să se știe că e *de trei calități:* neagră, care își merită cu prisosință denumirea ; iar cea albă, o calitate mai bunișoară câte odată se vinde la brutăriile respective numai, fiind expusă controlului din partea organelor de competință. O a doua calitate, *zisă albă,* dar care e un amestec de făină albă cu neagră, câteodată mucedă, se fabrică și se distribue dimineața la ora 5 la toate cârciumile, băcăniile și restaurantele de mâna a doua.

Această pâine, crudă, mucedă, lipsă la cântar, cu muște cue, chicrituri, sfoară, (șoareci încă n'am găsit, dar au găsit alții), *formează hrana zilnică a populației de la periferie,* care e nevoită din cauza depărtărei de brutărie, să'și-o procure de la o cârciumă sau de la băcănie, fiind mai la îndemână.

Acei ce o primesc pentru desfacere, au un câștig de circa 50 bani de fie care pâine.

Nu știu dacă Municipiul are organe suficiente de control și nici dacă aceste organe au timpul material de a controla și pâinea pusă în vânzare la cârciumi și băcănii, sau de a constata inopinat în timpul fabricărei (noaptea) amestecul de făină ce se toarnă în malaxoare, une ori prin metode necunoscute chiar de lucrătorii brutari; căci făina se toarnă la unele brutării, dela etaj, printr'un șghiab de scânduri, gata preparați de... „sus".

Ce ar fi dacă față cu asemenea stare de lucruri, Primăria ar delega onorific din fiecare sector, câte 2—3 cetățeni cari să aibă autorizația de a face controlul brutăriilor din raionul respectiv, și să seziseze imedit autoritățile pentru ori ce neregulă găsită.

Toate cele ce arăt, am avut ocazia să le constat personal, în multe rânduri și cu odată am atras atenția verbal brutarilor, însă fără nici un folos, căci cu excepția a două trei zile pe săptămână (cred că din greșală) celelalte zile și în special Duminecă dimineață, se fabrică pâinea cea mai proastă.

Dacă propunerea ce o fac nu poate fi pusă în practică; dacă nici controlul oficial, n'are mijloace e de a pune la punct această importantă chestiune, atunci e de la sine înțeles că acei brutari, cari și-au făcut o ob cinuință de a specula publicul de pe urma căruia realizeaza atâtea beneficii materiale, vor continua acelaș sistem, pentru că „tovalul" din care e făcut obrazul lor, e prea gros și rezistă palmelor ce primesc aproape zilnic prin gazete, din partea opiniei publice.

Gh. Amanci

O serbare impresionanta

la Institutul de surdo-muți din Iași

Duminică, în 16 lunie a. c., a avut loc la Institutul de surdo-muți „Marele Voevod Mihai", din str. Vasile Lupu, serbarea de fine de an școlar, în prezența unei numeroase și selecte asistențe.

Serbarea s'a făcut în grădina Institutului special amenajată în vederea acest scop.

Directorul Institutului, d-nul Calistrat Maxim Jemma deschide serbarea cu un salut de binevenire, remarcă în mijlocul asistenței pe d-nul primar Osvald Racovițză, d-l prof. univ. dr. Titu Ganea, secretar general al Minist. Muncii, Sănătății și Ocrot. Sociale, S. S. econ. Țincoca, d-na g-ral Baliff, d-l ajut. de primar Popovici, d-l Ionescu care a binevoit să doneze un coș cu cireșe, prăjituri, covrigi și bonboane, ce s'au distribuit de către profesori, copiilor surdo-muți.

D-l director face o mică expunere asupra acestei instituțiuni înființată abia de 3 ani, mulțumită fostului primar P. Bogdan, care a binevoit să doneze instituției suma de 5000 lei.

Aduce elogii profesorilor cari își înțeleg pe deplin menirea, făcând simultan cu articulația, și educația acestor nenorociți desconsiderați de oameni. Mulțumește și maestrelor care au funcționat anul acesta la cele 3 ateliere, de croitorie, lengerie și tesătorie; pentru băieți, un atelier de âmplărie și sculptură, care cu toții au îmbogățit expoziția cu aceste dexterități folositoare. Directorul mai aduce mulțumiri d-lui primar Oswald Racoviță continuatorul operei începute de fostul primar d-l Bogdan. După terminarea discursului rostit de directorul Institutiei, publicul a înțeles că în fruntea Școalei stă un om vrednic de laudă, răsplătindu-l cu aplauze însuflețite. Directorul este absolvent distins al academiei medico-pedagogice de pe lângă Universitatea din Cluj. In prezent, profesor excelent în această specialitate și capabil să redea acestor nenorociți viul graiu.

Urmează conform programului, demonstrații; Clasa I-a condusă de d-l C. M. Jemma cu concursul harnicului inv. asistent Arsenie Rezeanc, care are și menirea de maistru de tâmplărie la Institut. Se fac articulații la oglindă, demonstrări la cercul miraculos pe care sunt trecute toate sunetele (literele).

Urmează cl. a II-a de articulație condusă de d-l inv. asist. și maistru de lucru manual Gh. Zorici. Elevii rostesc cuvinte, propoziții și citesc cele scrise.

Apoi cl. a III-a de demutizare condusă de d-l inv. asist. C-tin P. Timofte. D-lui face o lecție din gramatică, copiii citesc bine de pe buzele propunătorului. Se manifestă cu elevii D-sale într'o scenă hazlie, care este aplaudată de asistență.

Trece clasa IV-a comulată cu a V-a, la demonstrația condusă de harnica profesoară specialistă d-na Aglaia J. mma.

D-sa a narat o întâmplare care este redată de fiecare elev în parte, apoi este scrisă pe tablă de câțiva elevi. Este admirată pentru felul cum știe să se comporte cu elevii, ca o bună dăscăliță, dotată cu

Continuarea în pagina II-a

Din toată lumea

Telefonul, distracție principală. — Impăratul Selassie al Abisiniei se ocupă mult de educația fiului său, care va moșteni tronul Etiopiei. Deocamdată prințul, în etate de 12 ani, simte nevoia de distracții.

Zilele trecute a cerut să i se instaleze un telefon în odaie. Dorința i-a fost satisfăcută și de atunci, aproape toată ziua, micul prinț se... joacă cu telefonul. Intr'o cameră vecină, la alt telefon, un aghiotant vorbește tot timpul cu moștenitorul Abisiniei și-i răspunde la întrebări.

Prințul cere să fie chemat mereu la aparat și notează într'un carnet toate convorbirile făcute. Micul vlăstar regal e pur și simplu încântat de distracția telefonului

*

O nuntă în tăcere. — La Londra există un „club al tăcerii", format din persoane care nu vorbesc decât strictul necesar.

Zilele trecute un membru al clubului s'a însurat cu fiica altui membru. In mod demonstrativ, s'a hotărât ca la nuntă să nu se vorbească de loc. Și angajamentul a fost respectat.

La nuntă toți invitații au mâncat, au băut, au dansat, dar nimeni n'a scos o vorbă. Felicitările au fost predate prin gesturi și inclinări.

După nuntă însă, probabil că nevasta a început să vorbească!..

*

Orașul continentelor. — Marele port Shanghai din China este supranumit „orașul continentelor". Si într'adevăr merită această denumire.

Cea mai mare parte din Shanghai este formată din străzile cu aspect oriental și cu moravuri chinezu. Există însă, mai ales în port, o porțiune întinsă cu înfățișare europeană, care dă impresia unui oraș din Anglia. Deasemenea mai sânt un cartier cu aspect pur american; altul cu înfățișarea unui cartier din t'un oraș din Argentina; alt cartier al australienilor și în sfârșit o stradă cu decor și obiceiuri africane.

In Shanghai trăesc de altfel oamenii de toate națiile din cele cinci continente.

Omul cu 50 ochelari. — Un anume Sidney Kornatel din New-York suferă de un curios defect al ochilor. Spre a vedea, el are nevoie la fiecare ocazie de altă pereche de ochelari.

Astfel se folosește de un fel de lentile la cetit, de alt fel la cinematograf, de alți ochelari pe stradă, și tot așa de alte lentile când mănâncă, când lucrează la birou, când privește de la fereastră în stradă, când bate la mașina de scris, când scoate o fotografie, etc.

Americanul are într'o cutie 50 perechi de ochelari pentru toate ocaziile. Fiecare pereche are indicația întrebuințării și omul poartă cutia cu dânsul, în permanență.

Rusia și turiștii

Biroul internațional de turism dela Geneva a făcut o statistică, din care rezultă că în ultimul an cele mai multe cereri de pașapoarte în Europa, au fost pentru Rusia.

Uniunea sovietică este țara, care atrage astăzi pe cei mai mulți excursioniști.

Faptul se explică, prin aceia că lumea este curioasă să vadă la fața locului, ce s'a înfăptuit în Rusia, întrucât informațiile despre situația în țara Sovietelor se contrazic și nu pot oferi o prezintare obiectivă și precisă a realității.

Cetiți

Ultima oră

O manifestație artistică la Viena

în onoarea reginei Maria a Romîniei

Societatea scriitoarilor și artistelor din Viena a oferit o recepție în onoarea reginei Maria a României. Suverana a fost primită la intrare de comitetul organizator, în frunte cu contesa Franziska Starhemberg. In sala de recepție regina Maria a fost salutată de contesa Milena vom Wlodzimirska, prezidenta societății, care a arătat că suverana României este o scriitoare cu renume mondial și o mare protectoare a literaturii și artelor. S'au cântat imnurile naționale român și austriac.

Actorul Fritz Blum dela „Burgtheater" a recitat apoi un prolog ocazional, după care soprana română Sofia Munteanu, acompaniată la pian de maestrul Schönzinger, a cântat două arii românești de Tiberiu Brediceanu, fratele ministrului nostru la Viena. A urmat un program artistic bogat, la care s-au dat contribuția cântărețele Pia Boilă și Rosette Anday, violonistul Ossy Renardi, baritonul Pioratic, coartetul Popa și grupul de dansatoare Gerda Bauer, care a executat dansuri austriace și românești.

A cântat și renumitul tenor Joseph Schmidt, două arii germane și una românească, fiind mult aplaudat de asistență. La urmă s'a reprezintat o piesetă amuzantă într'un act.

In timpul pauzei, regina Maria, care purta o splendidă tualetă beige-roșé, s'a întreținut cu scriitoarele și artistele vieneze, mulțumind pentru felul călduros cum a fost primită.

La această solemnitate a asistat și d. dr. Caius Brediceanu, ministrul României la Viena.

La sfârșitul recepției, regina Maria a oferit un cadou dirijorului Rudolf Knarr, care a aranjat programul muzical. Cadoul era un ac de cravată de aur cu un briliant în vârf.

*

In aceiaș seară, suverana României a părăsit Viena. In gară a fost condusă de arhiducesa Ileana și arhiducele Anton. Pe peron se mai aflau miniștri dela Viena ai Jugoslaviei, Cehoslovaciei, României și Turciei, cu doamnele, precum și întreg personalul legației noastre.

Doamnele au oferit reginei un splendid buchet de flori. Suverana, dela fereastra vagonului, se întreținea, bine dispusă, cu arhiducesa Ileana și cu celelalte doamne.

Cei mai bogați copii

asigurați contra gangsterilor

Se cunosc isprăvile gangsterilor americani, care răpesc pe copiii marilor bogătași. Nababii din Statele-Unite au luat măsuri, asigurându-și copii.

Astfel au fost asigurați micuța Nacy Leiter, în etate de 8 ani, pentru suma de 35 milioane dolari; Gloria Vanderbilt de 13 ani, pentru 32 milioane dolari; Lucette Thomas pentru 18 mllioane dolari, etc. Deasemenea văduva celebrului tenor Carusso, care trăiește în America și-a asigurat copila pentru suma de 20 milioane dolari.

Societățile de asigurare au obligat ca acești copii asigurați să meargă în automobile blindate și să fie în permanență păziți de detectivi. Ceiace a făcut pe mica Nancy Leiter, fiica unui mare bogătaș, să spuie unui ziarist: „Aș prefera să fiu o fetiță săracă și să mă pot juca cu prietenele mele".

Continuarea în pagina II-a

Note din viitigatură

Flirtul în Slănicul-Moldovei

de M. MIEREANU-IAȘI

Dacă există cumva o patrie și pentru flirt, aceasta desigur nu poate fi decât stațiunea balneară.

Flirtul, tovarășul nedespărțit al conversațiunilor tinerimei, se strecoară în orice ocaziune ; — dar, când spiritul e degajat de grijile prozaice ale vieții, când suprema ocupație este chipul cel nimerit de a se distra cineva, — când splendorile naturii răpesc spiritul realității, atunci el devine de bună voie robul drăgălașului joug al flirtului.

Flirtul ? Ce însemnează acest cuvânt.

Este arta de a nu părea nici odată plictisitor, de a ști să interesezi necontenit, de a place cu te miri ce, de a seduce... Căci, cum se poate oare defini mai bine acest joc de rachete prin cuvinte drăgălașe, — această specie de zâmbet ușor al ideilor ?

El este motorul simpatiilor, —el stabilește camaraderiile de instinct,—înrudiri de caracter și de natură. El întețește între sexe o lupta de cochetărie și galanterie, leagă o prietenie misterioasă dar gata de a se războiu pururea, el provoacă o afinitate obscură de spirit și de inimă.

Observați la ambele sexe, toate vârstele de la 15—50 ani și veți vedea că nici una nu e străină ori refractară acestui agreabil gen de a-și petrece cine-va timpul.

In ce constă flirtul ? In o serie de dulci nimicuri spuse reciproc, care poetizând felul de a fi al cuiva, îl face să întindă o clipă mâna înaltei liniști sufletești, al cărei zâmbet împrăștie zădarnicele regrete, descrețește frunțile, înviorează inimile.

Voiți să-l auziți în toată splendoarea aici în Slănic ? Intrați la bal, duceți-vă la preumblările de la Cascadă și Trei fagi, abateți-vă și pe la Căișori, unde atât șansa cât și neșansa sânt un bun prilej pentru el. Nu uitați de a vă apleca urechia și la conversațiunile de prin parc, la excursiunile de prin împrejurimi, precum și la partizile de croquet și tenis.

Totuși, iubite cititoare, băgați bine de seamă, mă adresez în special acelor maestre care jonglează atât de bine în acest specimen de distracție high-life ; căci, pe cât inofensiv este când jonglezi pentru ca să omori câte-va clipe, — pe atât de periculos devine jocul, când intenția de a interesa, de a plăcea, este ordinul inimei, instanță căreia nu trebuie să i se permită a-și da verdictul înaintea posibilităților situațiunilor.

Excursiunile în regiunea Slănicului

Excursiunile prin munți își au farmecul lor, poezia lor curată și sănătoasă, largă și măreață, vibrantă, bogată în note de colorit variat...

Și tocmai de aceasta, o excursiune nu poate fi uitată nici odată.

Câte senzații noi, câte impresii, și fără a fi paradoxal, câte cugetări și câte idei nu-ți răsar în minte, în cursul unei excursiuni!.. Și e natural.

Te simți mai în largul tău, ești pentru câteva momente îndepărtat de lumea îngustă a aceluiași „eri, azi și mâine", sau în cel mai bun caz, ai depășit măcar orizontul strimt al mansardei tale...

Intr'un avânt irezistibil, sufletul și inima își iau sborul cu lăcomie, ca o păsărică scăpată din colivie.

Uiți meschinațiile vieții, toate „micile mizerii", te timți bine în largul naturei prietenoase, bine-voitoare...

Tovarășii de excursiune sânt mai buni par'că, mai senini, mai largi la minte și la inimă... Nici odată n'am simțit o mai frățească și mai comunicativă sinceritate de cât în excursiuni!..

Iscăliturile și Slănicul

O notă caracteristică a stațiunilor noastre climaterice și balneare e de sigur obiceiul iscăliturilor, scrijilitărilor pe

Continuare în pagina II-a

Clinica Chirurgicală Doctor TZAICU

din Sanatoriul Iaşi str. Carol 20

este în permanenţă pregătită pentru chirurgia de urgenţă.

Salvarea la dispoziţie — Pentru preoţi, învăţători şi toţi funcţionarii publici reduceri speciale — Telefon No. 248

Gg Gt pentru orice fel de încălţăminte, pentru orice piele, pentru orice culoare.

Vopsirea părului

prin metodă nouă. Culori naturale

Coafor Demek S-sor Carol Podrazki

STR. LAPUŞNEANU

Incercaţi Trei zile

Această reţetă de frumuseţe

Când vedeţi apărând pe pânză faţa unei frumoase stele de cinema, puteţi fi sigură că frumuseţea ademenitoare a pielei şi a tenului ei nu e o simplă întâmplare. Secretul ei poate fi şi al Dv. Pielea Dv. poate căpăta aceiaşi frumuseţe covârşitoare, şi aceasta numai în 3 zile. Anumite ingrediente preţioase, între cari smântâna proaspătă şi untdelemnul predigerat, sunt acum conţinute în noua Cremă Tokalon, culoarea albă (neunsuroasă), celebra Cremă de Paris. Una sau două aplicări pe zi dau pielei o viaţă nouă. Tonică, înălbitoare şi astringentă, ea înlătură mai repede decât orice alt lucru porii dila aţi, coşurile, asprimea şi toate celelalte defecte ale tenului. Ea apără de acţiunea distrugătoare a murdăriei şi a prafului menţine tenul totdeauna fraged şi limpede şi formează o bază ideală pentru pudră. Incercaţi chiar astăzi această simplă reţetă de frumuseţe şi veţi găsi că puteţi compara fără sfială noul Dv. ten cu acel al stelelor de cinema. Garantăm că Crema Tokalon dă rezultate pe deplin satisfăcătoare, altfel se restituie banii.

De vânzare la toate farmaciile, drogheriile şi parfumeriile din ţară. Noi preţuri reduse: Crema Tokalon, culoarea albă, la Lei 50.—, Crema Tokalon aliment, culoarea roză, la Lei 60.—.

Care e cel mai plăcut moment din timpul unei cure într'o localitate balneară?

Momentul când te-ai întors acasă şi ai dat iarăşi peste viaţa comodă din totdeauna. Câţi nu-şi spun atunci: N'ar fi fost mai bine să rămân acasă şi să renunţ la atâtea cheltueli? Dar sănătatea?

Astăzi se pot face băi de iod acasă, cu o eficacitate de sută la sută şi în condiţiuni neînchipuit de convenabile şi plăcute. SAREA NATURALĂ DE IOD DE BAZNA dă oricui posibilitatea unei cure de iod în casă, economisind astfel cheltuelile unei călătorii penibile şi ale şederei, timp de o lună într'o localitate balneară. Reumatismul, scrofuloza, durerile de încheeturi şi de oase, bolile de piele şi de femei sunt vindecate radical prin renumitele băi cu SARE NATURALĂ DE IOD DIN BAZNA, care se găseşte de vânzare la toate farmaciile şi drogueriile în pachete originale a 1 kgr.

PUBLICAŢIE

Se aduce la cunoştinţa generală că în ziua de 11 Iulie 1935, se va ţine licitaţie publică pentru vinderea a 5 care reformate în Abatorul de vite Iaşi.

IMPOTENŢA

(Bărbaţii neputincioşi) se vindecă repede prin ungere cu

„Buwegen"

FĂRĂ PILULE

care nu atacă inima, stomacul, rinichii ca preparatele luate prin gură. Autorizat de Onor. Ministerul Sănătăţii. Nu aşteptaţi agravarea boalei! Cereţi la principalele Farmacii şi Droguerii numai „BUWEGEN". Refuzaţi alte preparate recomandate de interesaţi. Literatura lămuritoare trimite contramărci pentru răspuns. Reprezentanţa BUWEGEN, str. Vicenţiu Babeş No. 2 Bucureşti VI.

Unde vă petreceţi concediul?

Cure cu preţuri globale în condiţiuni perfecte numai la Organizaţia Naţională de Voiaj şi Turism

„EUROPA"

Hoteluri sub administraţie proprie şi aranjamente pentru cure globale la:

Buziaş	Băile Herculane
Carmen Sylva	Ocna Sibiului
Episcopeşti	Sovata
Lacul Ghilcoş	Tuşnad

Agenţii şi subagenţii în toate marile oraşe ale ţării.

AZI şi în zilele următoare LA SIDOLI

Voceasângelui

cu Garry Cooper şi Maria Davies

Al doilea film

Iubita Marinarului

Complectare: JURNAL SONOR FOX

AZI la ROXY 2 filme de o egală valoare cu 12 şi 8 lei intr.

Vâltoarea Veseliei

cu celebrul comic SZOKE SZAKAL

Al doilea film **VARIETE**

MIKI şi JURNALUL complectează programul.

Bine cunoscuta

Cofetărie Schnapp

Gura Humorului

aduce la cunoştinţa onor. public că a deschis o *bucătărie vegetariană* în centrul oraşului. Sală de mese. Terassă. Grădină. Radio.

Serbarea de sfârşit de an la Gimnaziul „Alex. cel Bun" din Iaşi

Se aduce la cunoştinţa părinţilor elevilor acestui Gimnaziu, că, *Duminică 23 Iunie, ora 10 a. m.*, va avea loc serbarea de sfârşit de an, cu darea situaţiei şcolarilor şi împărţirea premiilor, la care trebue să asiste obligator, toţi părinţii şi elevii şcoalei.

Direcţiunea

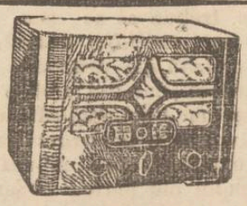

PHILIPS

Tip. 521 A. şi Tip. 521 U

„Octoda-Super." p. curent alternativ. Aparat uşor reglabil de o formă compactă şi un preţ moderat. Acest receptor este înzestratcu octoda, care asigură un randament uimitor şi o redare superioară.

Tip. 521 U. *acelaş ca mai sus însă pentu curent continuu şi altenativ.*

Singurul depozit pentru Iaşi

RADIO MERCUR

Str. Lăpuşneanu No. 40

Daca doriţi a vă păstra frumuseţea, nu întrebuinţaţi decât

Cremele Werner

Coldcream (inalterabil) Werner

pentru păstrarea şi întreţinerea feţei (seara ori dimineaţa după spălare)

CREMA NIMPHELOR

pentru faţă şi mâini

Ambele creme şi pentu dormi, după bărbierit

CREMA CAMPHORATĂ

pentru curăţirea feţei de pete şi pistrui.

preparate de

Farmacistul Werner, Iaşi

La cerere se trimite şi în provincie

Viaţa plină de sănătate şi vigoare prin

Depozit:

FARMACIA Dr. BECEANU

Piaţa Halei

Pentru premii la elevii şcoalelor primare se recomandă:

„SIMBOLUL EDUCAŢIEI A COPIILOR DIN ROMÂNIA" şi „SFATURILE INVĂŢĂTORULUI CU SĂTENII".

Ambele lucrări de d. Victor Munteanu publicist.

La librăria „SOCEC" cu preţ redus de 5 şi 10 lei

DOCENT DOCTOR

GH. PLACINŢIANU

Chirurg şef de spital

BOLI DE FEMEI

Chirurgicale, Naşteri

Cons. 3—5 p. m.

Str. Aleia Alexandri 5

Dr. M. Segal

Fost asistent la clinicile Prof. Dr. Grossmann şi Dr. Halle din Berlin

Boli şi Operaţiuni* ale *Nas, Gât şi Urechi

ELECTROTERAPIE

Băi de lumină pt. cap şi gât

Iaşi, Ştefan cel Mare 68

(casele Daniel)

Consult 8-10 a. m. şi 3-7 p. m

Mare scădere a veniturilor C.F.R.

în cuprinsul Moldovei

O comisiune de cercetare a sosit la Iaşi

Direcţia generală c. f. r. este alarmată de ultimele statistici asupra veniturilor căilor ferate din cuprinsul Moldovei.

Scăderea veniturilor se simte mai ales în cursul verii, la trenurile personale, din cauza autobuzelor particulare, care fac o concurenţă destul de accentuată drumului de fer.

O statistică recentă înregistrează o scădere de 45 la sută a veniturilor căilor ferate în cuprinsul Moldovei, faţă de anul trecut.

D. Niculescu inspector general de control, de pe lângă direcţia generală c. f. r., a sosit în localitate cu mai mulţi funcţionari dela centru şi va proceda în cursul săptămânii acesteia la facerea unor cercetări pentru a afla cauza care o determinat scăderea veniturilor c. f. r.-ului în Moldova.

Faptul mai grav este că scăderea veniturilor nu se înregistrează numai la trenurile de călători, ci mai cu seamă la cele de mărfuri.

Se crede că veniturile anemice dela capitolul mărfuri ar fi consecinţe e contractelor încheiate de calea ferată cu diferite societăţi de transport.

x Mănuşi de mătasă pentru doamne calităţile cele mai fine, modele exclusive, albe şi colorate au sosit la magazinul „DOAMNA".

Graşi

Căpătaţi RAPID UN CORP SVELT fără ceaiuri, corsete, pilule, gimnastică, dietă, în chip simplu şi nevătămător cu

„CITROSAN"

Sare de Marienbad dietetică

Pierdeţi rapid câteva kilograme. Impiedică îngrăşatul la persoane predispuse. Lei 100 cutia. Lei 190 două cutii. EFECT SIGUR!

Depozit: „ARCO", Bucureşti, Calea Călăraşilor 91, telefon 4.49.36.

Aparate şi borcane originale

Weck

Fraţii Hirschensohn

STR. ŞTEFAN CEL MARE No. 2

Feriţi-vă de imitaţiuni

Note dela producţia Academiei de Muzică

La producţiile de fine de an a Academiei de Muzică şi Artă Dramatică, se pot urmări talentele şi rezultatele studiilor serioase.

Fără a exagera laudele, spectatorii au putut să aprecieze la această producţie a tuturor claselor şi talente remarcabile şi muncă depusă de profesori.

Am urmărit cu multă atenţiune şi plăcere desfăşurarea programului acestei producţii şi ţin să relevez în primul loc munca şi atenţiunea depusă de d. profesor Antonin Ciolar, conducătorul acrhestei care a acompaniat aproape toate băcăţile ce s'au executat; a înţeles să susţină printr'o atitudine părintească curajul elevilor debutanţi pe scenă, punând o evidentă căldură sufletească la reliefarea succeselor obţinute în parte de fiecare debutant.

Despre succesele în parte ale acestei producţii, s'a scris de către colegul H. Burileanu în ultimul număr al gazetei noastre.

Ţin să relevez în special succesul d-nei *Valeria Stavrat* datorit talentului d-sale şi muncei intense a d-nei profesoare *Rodica Nestorescu*.

De altfel d-na Stavrat moşteneşte prin ereditate talentul muzical dela mama d-sale, d-na Agripina Ionescu, profesoară de muzică, distinsă solistă din Corul condus de marele *Gavril Muzicescu*, şi dela bunicu său d. Ionescu, fostul prof. de muzică al Şc. Normale „V. Lupu" şi dânsul tenorul renumit al corului Metropolitan.

De bună seamă, că şi d-na *Valeria Stavrat*, cu sentimentul puternic şi luminos al artei muzicale de care face dovadă că e înzestrată, va şti să cinstească şi arta şi reputaţia moştenită de fire de artişti. Ii dorim un desăvârşit succes.

Subliniem cu toată admiraţia şi talentul desfăşurat de D-ra *El. Mihailescu* în bucata executată de D-sa din *Wagner*.

O voce de soprano bine cultivată şi în deajuns de puternică, pentru a se ilustra în operele cele mai grele.

Promite şi D-ra El. Mihailescu mari succese. HUG.

O serbare impresionantă

(Continuarea din pag. I-a)

multă răbdare şi abnegaţie. Copiii din această clasă sunt progresaţi în domeniul ştiinţei, geografie, istorie; iar în aritmetică cunosc la perfecţie cele 4 operaţiuni, vorbesc clar şi scriu corect ortografic.

Urmează exerciţii de educaţie fizică cu fetele surdomute conduse de d-na prof. de specialitate A. Jemma, executate cu eleganţă şi exactitate.

Micuţa elevă P. Copilovici din cl. I-a, a fost foarte drăguţă în dansul rusesc. Băeţii conduşi de d-l înv. asistent C. P. Timofte, fac exerciţii cu bastoanele, în coloane.

Remarcăm curăţenia şi uniforma drăguţă a acestor elevi la gimnastică. Cu aceasta serbarea ia sfârşit.

Directorul Institutului ia din nou cuvântul, mulţumind întregei asistenţe pentru răbdarea şi interesul ce au arătat.

Mai roagă insistent să se ducă vestea părinţilor cari au astfel de copii, că există şcoli unde unde pot fi educaţi şi readuşi la nivelul celorlalţi copii auzitori.

Musafirii trec cu toţii la vizitarea expoziţiei Institutului şi a sericiculturii. In cancelaria şcolii se semnează în cartea comemorativă.

A fost o serbare cum rar are ocazie oraşul nostru să vadă.

Va rămâne trează şi neştearsă încă multă vreme, în memoria celor cari au binevoit s'o onoreze cu prezenţa lor.

Recunoştinţă deplină se cuvine Directorului şi profesorilor, adevăraţi oameni, care muncesc cu dragoste pentru ajutorarea celor obijduiţi de soartă. GHEORGHIAN

Flirtul în Slănicul-Moldovei

(Continuare din pagina I-a

arbori, pe poduri, pe stânci, etc. etc.

Asemenea iscălituri întâlneşti pe ameninţătoare, aproape inaccesibile, pe marginea unei prăpăstii întunecate, într'un desiş de brazi pierdut în depărtarea munţilor, pe bolovanii unui isvor tăinuit, pe scoarţa unui brad dintr'o vale despicată în inima munţilor...

Deşi acest obiceiu găseşte desaprobarea multora şi în special al scriitorilor care întâlnesc un fericit prilej să exibeze tirade fulgerătoare asupra vanităţii şi prostiei (zic ei!) omeneşti, totuşi de acord cu cea mai mare parte dintre cetitori, vroim să vedem numai partea poetică ce caracterizează această inclinaţiune spontană a omului.

Adese ori după ani îndelungaţi te reintorci în locurile pe care le-ai vizitat în tinereţă Cine ar putea tăgădui duioşia ce o simţi când întâlneşti numele unui prieteni la care poate nu te mai gândeai; care poate a părăsit lumea această, uitat de mult? Câte amintiri nu-ţi evocă acest mic semn ce a pecetluit o clipă din viaţa aceasta etern curgătoare? Poate întâlneşti şi numele tău printre altele prietenoase...

Iţi revine în minte atunci, vremea aceia, cu toate iluziile şi decepţiile ei, cu toate speranţele ei, poate îndeplinite acuma...

Te revezi o clipă cu gândul aşa cum erai, pe atunci; ai învins legea fiasta fatală a clipelor care nu se mai întorc a clipelor care-ţi rod inima şi sufletul cu nepăsare crudă... Simţi plăcprea duioasă, senină şi înălţătoare a omului ce a întrezărit măreaţa sublimă a nemurirei, cugeţi, devii par'că bun şi mai îngăduitor pentru meschinăriile vieţii, mai generos, te regenerezi într'adevăr...

De aceia găsim că tiradele mândre ale scriitorilor în potriva acestor simboluri înocente, împotriva acestori cristalizări de clipe din viaţă, numai că sunt nedrepte, dar mărturisesc o lipsă de pătrundere sufletească. *M. Miereanu-Iaşi*

Voci din public

In privinţa alegerii de balotaj

la spitalul israelit

Primim:

In fine, cunoaştem atât rezultatul cât şi soluţia comică la care s'a oprit comisiunea electorală, pentru a elucida „definitiv" faimoasa alegere din 9 Iunie de la Spitalul Israelit.

„S'a scremut muntele şi a născut un şoricel"

Pentru asta trebuiau oare atâtea şedinţe zilnice, cari se prelungiau până la ore târzii din noapte, ca să se facă treabă pe jumătate şi să râdă întreg oraşul.

Când toată suflarea evreească este ţinută în loc de aproape o săptămână, când tot târgul vueşte că s'au făcut şi lucruri nepermise, când în ultimul moment s'au donat masei de votanţi atâţia donatori noi, se răspunde obştei evreeşti cu această palmă care va rămânea ca o pată pentru toţi acei ce au patronat-o.

Căci dacă s'au găsit vicii de formă şi procedare, pentru a se proclama 3 balotaje, atunci însăşi alegerea este viciată şi ar fi fost mai nimerit, ca anulându-se întreaga alegere, toţi domnii candidaţi să-şi fi putut valorifica din nou popularitatea şi aptitudinele lor.

In treacăt fie spus, comisiunea electorală nu are toată vina, căci prin contestaţia introdusă de un candidat, i s'a dat ocazia să poată găsi o formulă talmudică. Eccelele însă nu prea cred să satisfacă, nici momentan, nici după scrutinul din 23/6, pe contestator. Triumfă însa acei cărora li s'a dat ocazia să mai sfideze încă odată opinia publică evreească.

Căci coteria care a eşit la 9 Iunie sdrenţuită şi decimată, şi D-zeu ştie prin ce mijloace (numai un nou istoric ca Flavius ar putea scrie când-va cum s'a întâmplat această minune), caută prin căi piezişe şi lăturalnice să introducă în forul acestui asezământ, omul pe care scrutinul din Iunie l'a îndepărtat din calea vieţei evreeşti. Pentru asta, marii maeştri de ceremonii, la instalarea nouei epitropii au împănat cu dărnicie sub formă de „epitropi de onoare" pe câţiva candidaţi căzuţi în balotaj, crezând că prin aceasta au netezit terenul pentru favoritul lor. Căci odată făcuţi epitropi de onoare, ei îşi vor retrage candidaturile, sau vor candida de formă.

Să ia aminte! Patronii comediei, cari singuri s'au strecurat prin furcile caudine, ar trebui să nu caute să îndârjească prea mult răbdarea. Căci nu se mai poate repeta azi istoria calului traian, care a fost prin surprindere introdus în cetatea Troei.

Toţi acei cari au veghiat pentru reuşita unui ideal scump, vor fi şi azi de pază, luptând cu o mai mare îndârjire pentru ajungerea acestui scop.

Omul care şi-a primit pedeapsa la 9 Iunie, n'ar mai trebui să apară pe arena politicei evreeşti şi să sfideze întreaga populaţie a târgului.

HERMAN IACOB

Wolley-Ball

Macaby dispune de Reprezentativa liceelor

Revanşa care a avut loc Sâmbătă între seniori Macaby şi Reprezentativa liceelor, s'a terminat în favoarea primilor. După ce licienii au un avantaj de două seturi, alb-albaştrii revin şi desfăşoară un joc de toată frumuseţea, însuşindu-şi în acelaşi timp, trei seturi consecutive. Ambele echipe au jucat frumos, mulţumind publicul care de data aceasta a participat în număr mare. Macabeii au dovedit că înfrângerea trecută a fost un accident, reabilitându-se pe deplin. Punctajul a fost următorul: Macaby-Hacoah-Reprezentativa Liceelor (9-15), (12-15), (15-3), (15-5), (15-7). Dl. Forst a arbitrat bine.

Informaţii

x In jurul dramei din Hlipicent. — Am relatat la timp şi exact, cum s'a petrecut drama din comuna Hlipiceni (Botoşani), unde un învăţător a tras cu revolverul asupra soţiei sale şi apoi s'a sinucis.

S'a anunţat că a fost împuşcat şi d. Graur, directorul şcolii din acea comună. D. Graur s'a prezintat însă ieri la redacţia noastră. D-sa e perfect sănătos şi ne-a declarat, că va va da în judecată pe cei ce l'au amestecat în acea dramă şi au răspândit ştirea că ar fi fost împuşcat.

x Adunarea generală a Camerei de agricultură din Iaşi, a fost convocată de d. preşedinte Stroici, pentru Duminică 23 Iunie.

x Consiliile de facultăţi ale universităţii ieşene au fost convocate, spre a se proceda la limitarea numărului studenţilor pentru anul viitor.

x Tinerii Darie I. Nechita şi Ion Husleag, ambii de 16 ani, din Focuri, au cerut M. S. Regelui dispensa pentru a se putea căsători.

Cererea lor a venit spre cercetare la parchetul local.

x Dosarul cu privire la incendiul din str. Sft. Lazăr, la proprietatea d-lor M. Goldenberg şi Rozentzveig, a fost deferit cabinetului de instrucţie pentru continuarea cercetărilor.

...a dureri reumatice, luaţi Noval

Aţi găsit până acum lozul norocos pentru dv.?
Dacă nu, îl puteţi ridica la NOUA COLECTURĂ
„MERCUR"
Iaşi, — Str. Lăpuşneanu No. 40 (fost Agenţia Braşcu)

Un medic lovit

de un pacient nemulţumit

D. dr. C. Ghiorghiu, medicul circumscripţiei sanitare Erbiceni, a depus la parchet o reclamaţie în contra locuitorului Marin din Hoiseşti.

Medicul se plânge că a fost lovit şi ameninţat cu moartea de numitul locuitor, pentru faptul că n'a putut să-i dea un medicament cerut de acesta.

D. dr. Gheorghiu a fost examinat de medicul legist al parchetului, care a constatat leziunile.

Parchetul a dispus urgente cercetări.

Drama sufletească

a sinucigaşei din str. Italiană

In legătură cu sinuciderea tinerii Ortansa Forăscu din str. Italiană, mai aflăm următoarele amănunte:

Sinucigaşa era o fată tânără şi simpatică. Ea a făcut cunoştinţă acum câtva timp cu avocatul A. Lupaşcu, care i-a promis că o va lua în căsătorie. Părinţii fetei credeau chiar că ei s'au şi cununat civil. De aceia mama sinucigaşei, în declaraţia făcută ieri ziarului nostru, ne-a spus că fata ei e măritată cu numitul avocat.

Tânăra Ortansa Forăscu a aflat însă, că iubitul ei e însurat. A avut loc o esplicaţie şi avocatul Lupaşcu i-a promis că va divorsa, spre a-şi respecta promisiunea.

Intr'adevăr, între d. Lupaşcu şi soţia lui s'a produs o răceală. Ortansa era vizitată de iubitul ei şi aştepta să se mărite. Dar în ultimele zile a crezut că este părăsită.

Dezolată şi lipsită de orce ajutor, a hotărât s-şi curme viaţa. A trebuit o scrisoare către primul procuror, expunând probabil motivele actului disperat. Acea scrisoare însă, nu s'a găsit şi nu se ştie cum a dispărut.

In aceiaş zi Ortansa Forăscu s'a spânzurat, neputând suporta puternica decepţie.

Situaţia ciudată

dela Şcoala comercială „N. V. Ştefăniu"

Cu toate demersurile făcute, profesorii de la şcoala comercială „N. V. Ştefăniu" nu şi-au primit salariile de vreo 3 luni de zile.

Pentru a protesta în contra acestei situaţii, profesorii au refuzat să depue situaţia de fine de an a elevilor.

Conducerea Camerei de comerţ, de care depinde această şcoală, ar trebui să intervie pentru lămurirea situaţiei.

Ni se precizează că nici examinatorii special veniţi din alte oraşe nu şi-au primit diurnele şi au plecat nemulţumiţi din Iaşi, după 5 zile de şedere.

Incă o retragere din alegerile

dela Spitalul israelit

S'a mai expediat următoarea adresă către comisia electorală a Spitalului israelit:

Domnule Preşedinte

Subsemnatul Marcu Moscovici, avocat, în calitate de candidat la alegerile ce au avut loc în ziua de 9 Iunie, a. c., pentru desemnarea epitropiei Spitalului israelit din Iaşi, vă rog să binevoiţi a lua act. că înţeleg să nu mai candidez la alegerile de balotaj fixate pentru ziua de 23 Iunie a. c.

Alegerile iniţiale fiind viciate — cum însăşi comisiunea electorală a recunoscut în urma contestării alegerilor — urmau să fie anulate în totul. Formulele tranzacţionale fiind inadmisibile şi mai ales periculoase, putând creia precedente grave în ce priveşte viitorul instituţiei din care fac parte.

Primiţi stima mea,
MARCU MOSCOVICI
avocat

Monumentul eroilor

dela Paşcani

Solemnitatea desvelirii statuii

Paşcani 19.—Din iniţiativa Asociaţiei Maistrilor din atelierele C. F. R. Paşcani şi sub preşedinţia de onoare a d-lui ing. Emil Niţescu, ajutat de un comitet sub preşedinţia harnicului maistru J. Pşeit, s'a ridicat un monument în amintirea eroilor căzuţi în războiul independenţei şi războiul mondial.

Monumentul a fost aşezat pe un teren donat de către d-l Gh. Ghiţescu, senator de drept, teren situat vis-a-vis de Primăria locală.

Solemnitatea desvelirei acestui monument a avut loc Lani 17 Iunie a. c. şi au luat parte D-nii Cesar Mereuţă, Dir. Gen. a C. F. R, Vogtberg Dir. Gen. al Casei Muncei C. F. R, Em. Niţescu, prof. Pr. Cicerone Iordăchescu, Pr. Vasilovschi din partea Mitropolitului Nicodem, precum şi un mare număr de ceferişti.

Staţia locală a fost frumos ornată, iar pe peronul gării se aflau înşiruiţi elevii şcolilor, ceferiştii şi pensionarii.

Fanfara atelierelor de sub comanda maestrului Schiller impreună cu o companie din Regimentul 16 Dorobanţi „Iosef Pilsudski" din Fălticeni, au dat onorurile.

La Biserica Sft. Voevozi s'a oficiat un parastas pentru pomenirea eroilor de către Pr. Vasilonschi dela Mitropolie, încorjurat de un sobor de preoţi. Răspunsurile au fost date de corul bisericei, de sub conducerea d-lui prof. Ghermar.

La 11 jum. în faţa mormântului s'a oficiat o slujbă religioasă, după care d. Dir. General Cezar Mereuţă a procedat la desvelirea monumentului.

Au urmat cuvântările ocazionale ţinute de D-nii Cezar Mereuţă, Alfons Herovanu, Dr. Arăsteanu, Zăhărescu etc.

S'a procedat apoi la predarea monumentului către comuna Paşcani.

La urmă, în sunetele fanfarei C. F. R, au defilat şcolile locale şi societăţile ceferiste.

După amează a urmat o serbare câmpenească, urmate de un bal în sala de tir C. F. R.

Hoff

Apeluri fiscale

La ad-ţia financiară a început judecarea apelurilor contribuabililor comercianţi.

Mâne Joi 20 Iunie se judecă următorii comercianţi:

H. Şmil str. Cizmărie, M. Cohn str. Palat, M. Löbel str. Sft. Lazăr, A. Helman str. Palat, O. Rozenblum str. Sft. Lazăr, M. Hirschenzohn str. A. Panu, H. Avram str. Ghica-Vodă, D. Moscovici str. A. Panu, M. Măgărdiclan str. A. Panu, Gh. Butaru str. Halel, S. Rozenfeld str. A. Panu, M. Grünberg, S. Iancovici, M. Cecner, S. Gherilevici toţi din str. Anast. Panu. Al. Şpaer str. C. A. Rosetti, I. Aronovici str. Palat, S. Vaslescu str. A. Panu, Şmil Cohn str. Sft. Lazăr, I. Haraga str. Sft. Lazăr, M. Mendelzohn str. A. Panu, L. Berşlic str. Palat, Clara Adelsberg str. Sft. Lazăr, A. Canfman str. A. Panu, I. Steinfeld str. A. Panu, I. Steinfeld str. A. Panu, R. Pistler str. Rosetti, H. Halpern str. Palat, I. Steinberg Sft. Lazăr, R. Lupu, N. Strulovici, I. Goldenberg, U. Grinberg str. A. Panu, H. Haimzohn, M Haimovici, H. Blum str. Sft. Lazăr, S. Spiegler str. A. Panu, Iţicovici-Fruchtman str. A. Panu, L. Lazarovici şi F. Schönfeld Tg. Frumos.

Expoziţia şcoalei „Sf. Sava"

Expoziţia lucrului de mână şi desen dela Şcoala Profesională de fete Gr. II „Sf. Sava" din acest oraş, va avea loc în zilele de 22, 23 şi 24 Iunie a. c.—orele 8—12 şi 3—7.

Serbarea de finele anului şcolar, va fi în ziua de 22 Iunie a. c. ora 9 a. m.

x Bonurile de premii din seria 60-a, se preschimbă zilnic la administraţia ziarului „Opinia".

VIZITAŢI CORSETERIA
Fany Dunaveţchi
Str. Mârzescu 6

O cerere de punere sub interdicţie

D-na Elena D. Ştefănescu soţia d-lui consilier de Curte Ştefănescu din Cernăuţi, a cerut justiţiei ieşene punerea sub interdicţie a surorei d-sale Elvira Florian, învăţătoare în com. Ciurea.

Invăţătoarea ar fi suferindă de alienaţie mintală şi în imposibilitate de a-şi administra averea.

D-na Ştefănescu propune ca martori, numeroşi intelectuali ieşeni, rudele învăţătoarei.

Parchetul a dispus cercetări.

x VOALURI FINE şi toate articolele pentru mirese găsiţi la magazinul „DOAMNA".

Informaţiuni

x *Abuz de încredere.* — Comerciantul Godel H. Leibovici din str. Brătianu, a reclamat parchetului pentru abuz de încredere pe d. I. Froimovici din str. Academiei.

A încredinţat d-lui Froimovici diverse articole de parfumerie în consignaţie şi acesta, după ce le-a vândut, refuză a achita contravaloarea.

x Tribunalul s. l. a condamnat la o lună închisoare pe Maria Foca din Tomeşti. Ea este acuzată că născând un copil la „Maternitatea", l-a lepădat apoi pe şesul Bularga.

x Apelurile fiscale cari urmau să fie judecate Luni 17 cor., au fost amânate pe ziua de 8 Iulie.

x *Expoziţia institutului de surdo-muţi* „Marele Voevod Mihai" din Iaşi, str. Vasile Lupu No. 39, este deschisă între orele 10—12 a. m. şi dela 6—8 p. m. până în ziua de 23 curent.

x Eri au fost înaintaţi parchetului tinerii M. Alexandrescu din str. Spit. Paşcanu, acuzaţi că au încercat să siluească pe tânăra Balaşa Bender din str. Măcelari 21.

Parchetul a emis rechizitor în contra violatorilor.

x Distileria „Elveţiană" din Bucureşti a cerut justiţiei ieşene să deschidă acţiune publică în contra încasatorului ei din Iaşi d. M. I. Aronovici din str. Palat.

Acesta ar fi încasat o sumă de bani şi refuză s'o remită firmei.

Se cercetează.

x Cazul colaboratorului nostru d. G. Baru, s'a lămurit în chip satisfăcător. Inadvertenţa faţă de o schiţă a d-rei Otilia Cazimir, s'a datorit unei terţe persoane, care a abuzat de numele d-lui Baru, în absenţa d-sale.

Dealtfel, o explicaţiune s'a produs direct între d-ra Cazimir şi d. Baru; iar incidentul e considerat închis.

x Consiliul de miniştri, în şedinţa de ieri, a suspendat aprobările acordate pentru atribuirea perimetrelor miniere,—aşa după cum am anunţat în numărul nostru de ieri. Ministrul de industrie a fost însărcinat să revizuească aprobările respective.

x In urma reclamaţiei d-nei Felicia colonel Carp din str. Sărărie, parchetul a trimis în judecată pentru excrocherie pe Al. Peschievici zis Nicolescu din şos. Naţională 6.

x *Gimnaziul „Alexandru cel Bun"* roagă pe toţi părinţii să trimită la şcoală pe elevii-cercetaşi, mine 20 Iunie ora 7 dimineaţă, pentru a face repetiţiile de muzică şi gimnastică, în vederea Serbării de fine de an fixată pe ziua de Duminecă 23 Iunie ora 9 dim.

Se măreşte spitalul din palatul muncii

D. dr. Căplescu-Poenaru, inspector general sanitar al asigurărilor sociale, a fost ieri în localitate şi a vizitat spitalul şi dispensarul din palatul Muncii.

In întrevederea avută cu d. Vasile Arseni, preşedintele casei, d. dr. Poenaru a promis că va determina casa centrală să mai construească încă un etaj pentru mărirea acestui spital model.

Hramul capelei şi Spit. „C. Paşcanu"

In ziua de 17 Iunie a. c. s'a serbat hramul capelei şi Patronul Spitalului „Cantacuzino Paşcanu" pendinte de Epitropia Sf. Spiridon. S'a oficiat slujba religioasă şi un tedeum pentru proslăvirea donatorului „C. Paşcanu" cu un sobor de preoţi Solomei, Cozma, Cotruţ şi alţii.

Dl. dr. Barth medicul şef al Spitalului într'o frumoasă cuvântare, a arătat rolul Spitalului „C. Paşcanu", accentuând că s'ar putea realiza şi ameliora mult mai mult dacă s'ar putea obţine fonduri.

Cu multă dragoste şi în cuvinte mişcătoare, a însufleţit personalul, îndrumându-l la muncă.

Asemenea preotul Solomeia prin cuvintele inimoase, a arătat meritul d-lui dr. Barth.

Printre cei de faţă am observat pe d. Filipescu farmacist şef al Epitropiei, d. Alfons Cirillo directorul epitropiei, d-na Leon, doctorul secundar al spitalului Vladunin Buşilă, doctoranţi Dan Munteanu, Flor Vasiliu, Administratorul spitalului N. Dragoş, d-na Arteneanu şi mulţi alţi.

x „Chino-vinul „Dr. Ratianu cu China, Kola, Guarana, Genţiană şi Glicerofosfat de Calciu întăreşte organismul, dându-i vigoare. Se recomandă cu mare succes convalescenţilor şi anemicilor, mărindu-le pofta de mâncare. Depozit: Farmacia Dr. Ratianu Cuza Vodă 48.

Staţiunea Meteorologică Agricolă Copou-Iaşi

Buletin Meteorologic

din 19 Iunie 1935

Temperatura aerului la 8 ore dimineaţă 21,2

Temperatura minimă absolută în cursul nopţei 15

Temperatura maximă absolută a zilei precedente 31,8

Presiunea atmosferică la 8 ore dim. în milimetri 763.

Umeditatea atmosferică în procente 67.

Direcţia vântului Nord

Prevederi de timp.—Probabilitatea de ploae e tot mai bună, întru cât a început să ploae în regiunile vecine; umeditate atmosferică a început a creşte câte puţin.

Starea agricolă şi prevederi agricole. — Pentru câmp acum este momentul decisiv: o bună ploae va salva în parte producţiunea; contrar seceta dacă va continua situaţia agricolă se va agrava rău; încep însă să se arate indicaţiuni spre o schimbare de timp mai umed şi cu ploae. *Şeful Staţiunei*, I. ŢIŢU

Doi tineri arestaţi la Nistru

Din Tighina se anunţă că doi tineri au sărit în Nistru, cu intenţia de a trece în Rusia. Grănicerii au deschis un foc viu şi au rănit pe unul din înotători. Cei doi tineri au fost prinşi. Ei sînt soldatul Vasile Socolov şi tânărul Const. Malnic, ambii din Tighina. Se fac cercetări, spre a se stabil dacă nu sânt spioni.

A murit din cauza unui diagnostic greşit

Chişinău 19 — La spitalul Central a încetat din viaţă agentul sanitar Pestruilov din com. Hanceşti.

Agentul a fost tratat la izolare de dalac.

Or se afirmă că Pestruilov n'ar fi suferit de dalac, ci de o tumoare internă.

Rudele agentului au hotărât să reclame cazul justiţiei.

Prudenţa este mama înţelepciunei!

Controlaţi-vă sănătatea!

Analiza urinei este în mare parte certificatul sănătăţei Dv. Prin analiza urinei medicul vă poate arăta uşor drumul cel mai scurt la perfecta sănătate. Deci înainte de a pleca la băi sau de a începe o cură, faceţi-vă analiza urinei în cele mai perfecte condiţiuni la

Farmacia Dr. Beceanu

Instrucţiuni şi vase speciale sterilizate la dispoziţie.

Adânc îndureraţii: Debora Weintraub soţie, Pauline şi Tobias Stern cu copii, fiică, ginere şi nepoţi, Herman Weintraub fiu, familiile Marcu şi Bety Weintraub, Etla şi Şloim Avram, Clara şi Lupu Cohn, Iosef Weiner (America), fraţi, surori, cumnaţi şi cumnate, precum şi familiile Stern, Eisenberg (Galaţi) Kiva (Vaslui), Goldstein, Grünştein şi Eisenberg (Bucureşti), anunţă încetarea din viaţă a scumpului lor

Fişel H. Weintraub

în vârstă de 62 ani

şi roagă rudele şi cunoscuţii de a lua parte la înmormântarea care va avea loc astăzi 19 Iunie 1935 ora 2 p. m.

Cortegiul va porni de la locuinţa defunctului din strada Unirei No. 3.

Nemângâiata soţie şi adânc întristata familie anunţă cu profundă durere încetarea din viaţă a scumpului lor

Mendel Ornstein

droguist

în etate de 63 ani

după o scurtă şi grea suferinţă.

Inmormântarea va avea loc azi Mercuri 19 Iunie. Cortegiul funebru va porni de la Spitalul Israelit, la ora 3 p. m.

Informaţii

Părinţi: Incurajaţi copiii la cumpătenie şi învăţătură răsplătindu-i cu: Premiile „SOCEC" cu medalii şi diplomă.

Şcoala nu poate premia toţi copii. Dacă vreţi să aveţi copii mai buni recompensaţi-le ziua şcolară, prin premiile „Socec".

x *Maillot-uri (burtiere)* pentru doamne din elastic calităţi superioare, fără cusutură, fără balene, uşoare pt. vară, se găsesc de vânzare numai la mag. „DOAMNA".

x *Pentru doamnele elegante.* Rochii de vară ultimele modele parisiene precum şi un bogat asortiment de pardesie şi mantile FULGARINE au sosit la marele magazin de ux ***„FANTASIO".***

x Cămăşi de vară bărbăteşti de mătasă cu Lei 220 la magazinul „SURSA".

DE VÂNZARE un loc de casă întindere 2—300 m. p. în str. Sărăriei 39. Preţ convenabil.

PERDUT buletinul biroului de populaţie şi cartea de alegător pe numele subsemnatului. Deasemenea o poliţă de lei 12.000 semnată în alb. Le declar nule şi fără valoare în mâinile oricui s'ar găsi.

Alex. I. Fântânaru
str. Carpaţi 38

CAZAN DE ABURI 90 m² suprafaţă de încălzire. 6 atm. în perfectă stare, vinde. A. Marcu, str. Eternităţii 65.

BONĂ pentru un copil de şase luni caută Avocat Şaer, str. Vasile Conta 15.

DE VÂNZARE în str. Stejar 20, una casă compusă din două odăi, antret, bucătărie, şură şi loc 1105 m. p. Preţ foarte eftin. Adresa: F. Fairing str. Eternitate 24.

Nevralgiile, durerile de cap, cele mai rebele, le înlăturaţi imediat cu Noval.

ULTIMA ORĂ

S'a încheiat acordul naval
între Anglia şi Germania

Londra 19. — Ieri s'a produs schimbul de note între Anglia şi Germania, în chestiunea navală. In aceste note se acceptă încheerea acordului naval, în sensul că Germania îşi poate construi flotă de război, în proporţie de 35 la sută faţă de flota britanică.

Paris 19.—Ştirea despre încheerea acordului vamal anglo-german, n'a produs nici o surpriză. Se ştia mai demult despre noua atitudine a Angliei.

D. Laval a primit ieri pe ambasadorul Marei Britanii şi au discutat chestiunea. Se anunţă că în curând lordul Eden va sosi la Paris.

Intrevedere Maniu - Titulescu
D. Maniu se retrage iarăşi la Bădăcin

Bucureşti 19.— D. Iuliu Maniu a sosit ieri în Bucureşti.

Fruntaşul ardelean s'a întîlnit aseară cu d. Titu-

D. IULIU MANIU

lescu şi au discutat timp de patru ceasuri.

Astăzi d. Maniu părăseşte Capitala. Intrebat de ziarişti, a declarat că se duce iarăşi la Bădăcin, unde are intenţia să rămîe multă vreme.

*

Se vorbeşte în cercurile politice, despre o eventuală lărgire a cadrelor „Frontului Constituţional".

După atitudinea fruntaşilor naţ-ţărănişti la adunarea dela Braşov, această lărgire are şanse să se producă. D. Maniu a avut ieri unele întrevederi în această chestiune.

Din cercuri naţ-ţărăniste se spune însă că, cel mult, s'ar putea vorbi de o manifestare paralelă cu georgiştii şi averescanii.

Continuă pregătirile
pentru restaurarea Habsburgilor

Viena 19.—In ultimul timp, arhiducele Albrecht de Habsburg a făcut dese călătorii între Viena şi Budapesta. Se observă o intensă activitate pentru restaurarea Habsburgică.

Se atribue primului-ministru maghiar d. Gombos, declaraţiunea că ar dori să vadă pe tronul Ungariei un descendent al familiei Arpad. Or, se ştie că arhiducele Albrecht se pretinde urmaş al Arpazilor.

Inchiderea congresului
naţional de tuberculoză

Al treilea congres naţional de tuberculoză şi-a încheiat eri la prânz dezbaterile.

A prezidat d. prof. dr. *I. Bălteanu* care, după ce a făcut un rezumat al punctelor dezbătute, a dat cetire unei moţiuni, care va fi înmânată M. S. Regelui şi care în concluzie evidenţiază necesitatea unei lupte intense pentru stăvilirea teribilului flagel social care este tuberculoza.

D. prof. *Petruş Niculescu* a elogiat biroul congresului, omagiind pe d-nii prof. dr. Slătineanu, Bălteanu, cons. dr. Alexa.

Omagii au fost aduse şi d-lui prof. dr. M. Ciucă, animatorul luptei împotriva tuberculozii la noi în ţară.

*

D. prof. dr. *I. Bălteanu* închizând dezbaterile, în numele d-lui prof. dr. Slătineanu, a adus mulţumiri tuturor acelora care au contribuit la buna reuşită a congresului.

D-sa a exprimat deasemenea mulţumiri autorităţilor şi comitetului de patronaj pentru sprijinul dat.

Viitorul congres a fost stabilit pentru vara anului 1937, la Cernăuţi. REX.

Un răspuns în chestia
alegerilor dela spitalul israelit

Primim următoarele din partea d-lui H. Ghelber, care a prezidat comisia electorală la alegerile dela spitalul israelit:

Ca urmare la cele publicate în stimatul Dv. ziar No. 8425 referitor la alegerile epitropiei spitalului israelit din Iaşi efectuate în ziua de 9 crt, cu onoare vă rog a publica următoarele:

„La interesanta scrisoare a „d-lui M. I. DUFF, am a da „următoarele lămuriri care nu „sunt poate „interesante" dar „nici interesate nu sunt.

„1) In dimineaţa zilei de 10 „Iunie, comisiunea electorală, a „stabilit cu exactitate şi a con„semnat cinstit în Procesu-

„Verbal aflator la dosar, numărul de voturi obţinute de „fiecare candidat. Calculele şi „stabilirea calităţei de „ales" „le-au făcut publicul asistent „la despuere.

„Proclamarea celor aleşi în „realitate, s'a făcut o singură „dată, în ziua de 16 crt.

„2) Nu au fost „consideerate" şi nici „judecata" nu „avea rost. A fost, la basa „deciziunei noastre un „co„mandament", (sfânt tuturor „oamenilor cinstiţi comanda„mentul adevărului şi constata„rea realităţei.

3) Comisiunea Electorală, „în prima ei şedinţă, va lua „desigur act de retragerea „d-lui Duff dela Balotaj. Ea „va atribui însă acest fapt u„nui sentiment mai nobil de„cât „supărărei" resultate de „informaţiuni pripite. Intru„cât înţeleg a mă rezuma la „lămuriri, nu discut scrisoa„rea d-lui Duff, cu titlul ei „cazon „către..."

Mulţumindu-vă pentru publicarea celor de mai sus, vă salut cu osebită stima.

HAIM GHELBER

Valorificarea grâului

Bucureşti 19.—Delegaţia economică a guvernului s'a întrunit aseară şi a luat măsuri pentru valorificarea grâului. S'a admis sistemul Sassu, de a se acorda o primă de 8000 lei la vagon, şi o a doua primă proporţională, din taxa de lei 1,10 la kgr. de făină, Guvernul vrea să menţie preţul vagonului de grâu în jurul sumei de 35.000 lei.

Noul regim al comerţului rămâne definitiv

D. Tătărescu a declarat aseară ziariştilor că noul regim al comerţului extern este definitiv şi va fi aplicat fără şovăire.

Se discută numai modificarea convenţiilor de comerţ cu statele străine, pentru a le pune în acord cu naul regim vamal.

Seceta în Basarabia

Chişinău 19.—De o lună de zile n'a mai căzut o picătură de apă în sudul Basarabiei. Pământul e complect uscat şi a început să crape.

In Orhei, Tighina şi Lăpuşna semănăturile de păioase sînt nimicite. A început să fie primejduit şi popuşoiul.

I. P. S. Mitropolit Gurie a dispus să se facă în toate bisericele rugăciuni şi procesiuni pentru ploae.

Sinuciderea unei doamne

Bucureşti 19.— Pe o bancă din grădina Cişmigiu, a fost găsită în nesimţire d-na Ludmila Mancel, în etate de 22 ani, domiciliată în str. Pomul Verde 23.

Transportată la spitalul Colţea, s'a constatat că înghiţise o însemnată cantitate de bizol.

Ea e funcţionară la Soc. Cehoslovaca (din str. Berzei) şi a voit să se sinucidă din cauza certurilor cu soţul ei.

Cronica poliţiei

Reclamaţia unei ieşence
contra soţului ei

D-na Aurelia Zotta din str. Carol nr. 37 a depus o reclamaţie la comisia III-a.

D-na Zotta se plînge că soţul ei d. Grigore Zotta, care locueşte în str. Ştefan cel Mare nr. 33, ar fi venit la ea şi fără nici un motiv ar fi provocat scandal.

Cazul se cercetează.

SE FRUSTEAZĂ PRIMARIA.— Sînt cercetaţi la poliţie Ilie Neamţu, I. Dăscălescu din Poeni (Iaş), Dim. Prodan şi Builiu, C. Gălăţeanu şi Ion Gălăţeanu din com. Ciurea (Iaşi) care veneau deseori în oraş aducînd care cu lemne. Ei se eschivau permanent dela plata taxelor comunale.

Căraşii au legătură cu misitul I. Moscovici din str. Crucii Nr. 35, care e deasemenea cercetat.

FURT— D. Ianu Leibovici din str. Nicolina nr. 115, s'a plâns la comisia II-a, că astă noapte cîţiva răufăcători au intrat în localul d-sale, au furat vreo 10 sticle cu băuturi spirtoase şi un ceasornic de buzunar în valoare de 1400 lei, după care au dispărut.

SCANDAL ŞI DEVASTARE — Gardianul public din raionul Gara a raportat la comisie, că în cârciuma d-lui M. Leibovici din Bd. Ferdinand nr. 15, consumatorii Gh. Manole din str. Baciu 7 şi Gh. Gheorghiu din str. Păcurari 16, după ce au întrecut măsura la băutură, au provocat scandal şi au devastat localul.

D. VERSE.— D. Iser Waldman din str. Calcaina No. 2 s'a plâns poliţiei, că de vre-o două săptămâni i se bombardează în fiecare noapte casa cu pietre.

— In grădina Copou a fost arestat pungaşul de buzunare Petre Iliescu, fără domiciliu stabil, fiind surprins pe când încerca să şterpelească portofelul d-lui Th. Ionescu din str. I. C. Brăteanu No. 31.

M. ADMAR

x **Tenul iritat de vânt şi soare** se înfrumuseţează repede şi admirabil întrebuinţând **Crema Miraculoasă** preparatul Farmaciei Dr. A. Ratianu Iaşi, str. Cuza Vodă 43.

Această minunată cremă albeşte şi catifelează pielea distrugând petele şi coşurile de pe obraz. Se trimite contra raburs ori unde s'ar cere.

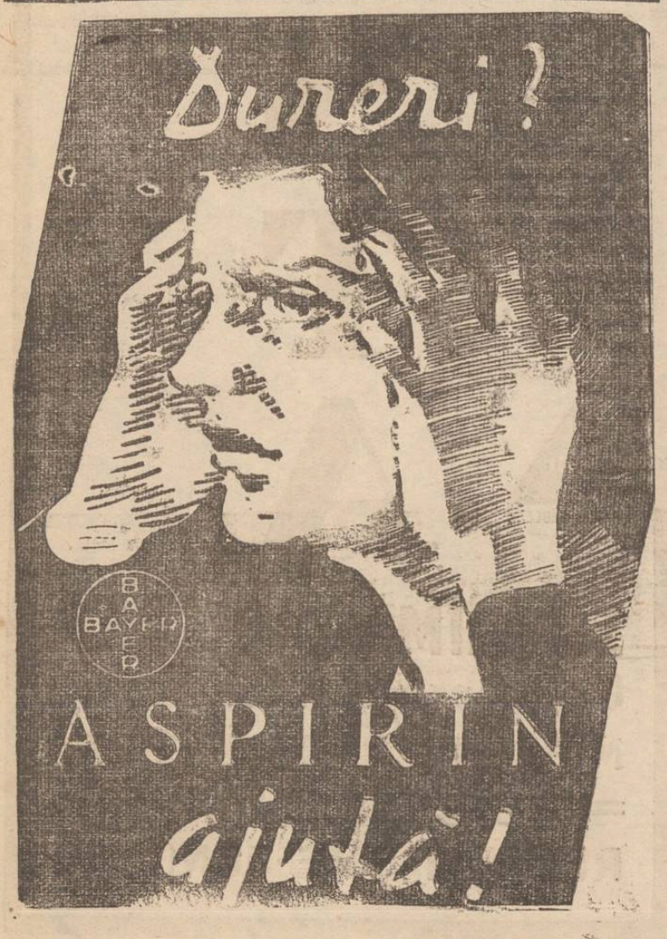

Porumb pentru infometaţii
din judeţul Fălciu

Huşi 19. — Suma destinată cumpărării unei cantităţi de circa 20 vagoane porumb pentru hrana populaţiunei infometate din satele din nordul judeţului Fălciu, se află în posesia prefecturei de judeţ care a hotărât să-şi procure marfa pe piaţa locală. Preţurile sunt în continuă urcare din cauza secetei şi în cazul când ofertele de aci nu vor fi favorabile, se va procura porumbul din localităţile unde preţul e mai redus.

Porumbul va fi distribuit locuitorilor, cu plata în natură. Ei vor fi întrebuinţaţi la refacerea şoselelor şi la alte prestaţiuni pentru stat, socotindu-li-se ziua de muncă cu preţ raţional. Populaţiunea este foarte mulţumită de ajutorul ce li se acordă, dar ar dori să fie făcut cât mai în grabă şi în condiţiuni cât mai convenabile în ceia ce priveşte costul.

Procesul crimei din Raducăneni

In şedinţa de Marţi 18 cor. a Curţii cu juri din localitate, s'a judecat procesul crimei din Răducăneni făptuită de către individul Ioan M. Cadăr, un element cu cazier bogat care a mai avut şi în trecut mult de a face cu justiţia ţării. Atât d. procuror Rachieru reprezentantul ministerului public, cât şi d. avocat Cozma în numele părţii civile, au făcut dovada că acuzatul este un element rău şi periculoz societăţii, cerând un verdict necruţător.

Apărare prin d. avocat Mihai Chiriţoiu, decanul baroului a făcut o amplă analizare a împrejurărilor crimei, scoţând în evidenţă nevinovăţia acuzatului. Juraţii au adus un verdict de achitare, în baza căruia Cadăr a fost achitat. A fost însă obligat la 60 mii lei despăgubiri civile.

Leontin

Un „mort" se trezeşte
pe masa de autopsie

Galaţi 19.— La spitalul Elisabeta Doamna din localitate a fost adus instalatorul electrician Gheorghe Ocosliceanu, din str. Cazărmii 11, care a fost grav lovit în abdomen de Luţă Stamate din aceeaşi stradă.

Victima căzând într'o stare letargică, medicii l-au declarat mort şi cadavrul a fost dus la morgă.

In clipa când medicul legist vroia să-i facă autopsia, Ocosliceanu s'a trezit.

Dela secţia femenină
c. f. r.

Secţia Femenină de pe lângă Casa Culturală şi sportivă C. F. R „A. D. Xenopol" aduce cele mai vii mulţumiri Domnişoarelor absolvente Angela Şuvei, Neli Ciomârtan precum şi domnilor absolvenţi şi elevi ai Conservatorului Tomazoglu, N. Botez şi Lupu, pentru binevoitorul concurs ce l'au dat cu ocaziunea spectacolului de la 15 crt. la Teatrul Naţional cu piesa „Pescuitorul de umbre.

Dacă succesul material din cauza timpului inoportun, a lăsat de dorit, succesul moral a fost înălţător.

La toamnă vom face apel a se repeta această piesă, ca să poată vedea toată lumea progresele şcoalei teatrale din Iaşi unde sunt elemente atât de distinse şi talentate.

Condamnări
la consiliul de Război

Consiliul de război din Iaşi a condamnat în şedinţa de azi dimineaţă, pe sub-locot. în rezervă Răilan, la 15 zile închisoare, pentru nesupunere la viza livretului militar.

— Acelaş Consiliu a condamnat la 6 luni închisoare şi 1000 lei amendă pe soldatul Gh. Dănilă din reg. 17 Artilerie, trimis în judecată pentru furt prin efracţie.

In ambele procese a vorbit în acuzare, d. comisar regal cpt. Bălusescu.

Un scandal
la Bucecea (Botoşani)

Bucecea (Botoşani) 19.— Tânărul student Constantin Stavarache, în urma unui schimb de cuvinte avut cu d-na Frânculescu,—a lovit-o.

Intervenind d. farmacist Frânculescu—soţul victimei— agresorul s'a refugiat în bodega Stoleru din centrul târgului. Farmacistul l-a urmărit şi în local l-a pălmuit. Studentul a ripostat, lovind puternic pe d. Frânculescu.

Cazul a provocat senzaţie în oraşel. COR.

Un demers pentru
prof. P. Constantinescu-Iaşi

Praga 19.— O delegaţie de intelectuali cehoslovaci, s'a prezintat la legaţia română din Praga şi a prezintat o moţiune în favoarea profesorului P. Constantinescu-Iaşi. Moţiunea e semnată de profesori universitari, scriitori, artişti etc.

x Luni după amează, d-l Ministru Costinescu a plecat din Iaşi, la Vorniceni în Basarabia, unde a pus piatra fundamentală la un dispensar pentru tuberculoşi.

Pentru înfiinţarea acelui dispensar dl. minisru Inculeţ a donat din proprietatea sa 13 ha. teren.

x Ziarul „Naţionalul Nou" anunţă, că mâine Joi va deveni publică fuziunea între grupările d-lor Cuza şi Goga.

x Cenzura din Cernăuţi a suspendat pe 10 zile ziarul „Der Tag".

x M. S. Regina Maria a sosit aseară la Bucureşti.

82 AURUL s'a scumpit
cumpără şi plăteşte cel mai bine. Nu vindeţi până ce nu încercaţi la I. C. Brătianu 82 vis-a-vis str. Mârzescu

DOCTOR
Corneliu Stoian
Genito-urinare, sifilis, venerice
Consultaţii 6—8
strada I. C. Brătianu 58

Doctor
Margareta Cordescu
specialistă în
Boli de femei, naşteri şi operaţiuni obstetricale
S'A MUTAT şi consultă zilnic între orele 1—3 p. m. şi 6—8
Str. I. G. Duca (Muzelor) 32

DOCTORUL
OVIDIU CORDESCU
specialist în
Nas, gât şi urechi
s'a mutat şi consultă zilnic între orele 4—7 p. m.
Str. I. G. Duca (Muzelor) 32

Perfectă vânzătoare
şi lucrătoare angajează
magazinul de
Mode Betty
STR. CUZA VODĂ 50

PERDUT Buletinul Biroului Populaţiei Iaşi No. 8594 din 10 Mai 1921 pe numele Chiru Ştefan din strada Unirii No. 5.

Cine îl va găsi şi va uza de el şi nu-l va depune autorităţilor poliţieneşti va suferi consecinţele legei. Acest buletin se declară nul.

Cernăuţi
Târgul de Sf. Petru
29 Iunie—15 Iulie 1935

Cu începere dela 25 Iunie 1935 se va pune în vânzare „Călăuza oficială a târgului de Sân-Petru", care cuprinde o hartă a Municipiului Cernăuţi cu denumirea actuală şi cea veche a străzilor, o hartă a liniilor de autobuze, programul expoziţiilor, aranjărilor sportive, festivalurilor artistice, diferitelor distracţii precum şi anunţurile firmelor, cari participă la târg şi acordă vizitatorilor în timpul iarmarocului reduceri şi avantagii considerabile.

Indeosebi se atrage atenţiunea Onor. Public, că reducerea de 50% acordată pe C. F. R. este numai atunci valabilă, dacă vizitatorii târgului vor prezinta călăuza oficială la ghişeul special în Casa de Economie a Bucovinei (Cernăuţi, Piaţa Unirii Nr. 2) instalat acolo pentru vizarea biletelor de tren.

Că ăuza se poate cumpăra la ghişeul sus arătat cu preţul de Lei 22 exemplarul.

România
Tribunalul Jud. Iaşi secţia 3-a sub preşedinţia D-lui M. Eşianu, preşedinte. Asesor dl. G. Gorgos, supleant. Şedinţa publică din 13 Iunie 1935.
PROCES VERBAL
In baza art. 695 şi următorii cod. com.
Hotărăşte:
Declară în stare de faliment pe Veniamin Marcovici comerciant din Iaşi Calea Călăţei 10. Numeşte sindic pe d. Jude Sindic al Trib. Iaşi. Ordonă aplicarea sigiilor pe întreaga avere a falitului cu care se deleagă pe d. Judecător Sindic al Trib. Iaşi. Fixează provizor epoca încetării plăţilor la 13 Iunie 1932.
Stabileşte termenul de 28 Iunie 1935 până când creditorii sunt obligaţi să presinte la secretariatul sindicului declaraţiile de creanţele lor.
Fixează termenu de 8 Iulie 1935 orele 13 când va proceda la încheerea procesului verbal de verificarea creanţelor lor. Ordonă numitului falit ca până în termen de trei zile să presinte bilanţul şi registrele sale comerciale.
Această sentinţă se va executa provizoriu. Se vor îndeplini disp. art. 709, 710 şi 943 din cod. com. şi conform art. 712 cod. com. se va comunica o copie D-lui Prim-Procuror şi D-lui Jude Sindic al Trib. Cu drept de opoziţie şi apel înlăuntrul termenului prescris de art. 711 cod. com.
Dată şi pronunţată în şedinţă publică astăzi 13 Iunie 1935.
ss) M. Eşianu
ss) G. Gorgos
Grefier, ss) Al. Musteret
Conf., ss) N. Constantinescu

ANUL XXXI No. 8454

ABONAMENTE

Lei 350 . . . . pe un an
„ 180 . . . . „ 6 luni
„ 90 . . . . „ 3 „
„ 1000 . . Instituții publice

ATELIERELE TIPOGRAFICE
IAȘI. — STR. LĂPUȘNEANU 37

Telefoane { Redacția 391 / Administrația 394 / Serviciul de noapte 367

1 LEU

OPINIA

Ziar popular cotidian

VINERI 21 IUNIE 1935

SERIA 61-a

BON
No. 18
OPINIA
PREMII GRATUITE

Un semn bun

Constatăm cu satisfacție că a venit și rândul ziarelor din capitală să pună pe tapet problema cea grea : problema „creșterii și îngrășerii Bucureștiului din seul provinciei, amenințată să-și piardă ultimele globule roșii".

Astfel, în „Universul" ae eri a apărut un foarte judicios articol, intitulat sugestiv : „Dar provincia ?".

După ce își exprimă bucuria—firească, dealtfel—că Bucureștiul se desvoltă în pași repezi, autorul articolului zugrăvește în culori negre și naturale, situația tuturor celorlalte orașe ale țării și termină cu o întrebare usturătoare: nu e oare o nedreptate revoltătoare ca „progresele capitalei să apară ca semne de sfidare, în cugetul provinciei ?". Parcă rândurile acestea ar fi copiate în întregime din „Opinia" — așa ae sincer, așa de fidel sunt prezentate lucrurile.

„Făcâna cunoștință cu toată mizeria și dezolarea în care a încremenit viața provinciei,—continuă „Universul" —începi să vezi cât de ciudat și de deplasat e miracolul bucureștean".

„Trăind cu imaginea orbitoare a Bucureștiului și în iluzia răsfățului pe care i-o dă concentrarea **nesănătoasă** *a tuturor activităților în hotarele lui, simțind aci belșugul și starea bună, nici nu ne gândim că dezvoltarea aceasta monstruoasă se operează în dauna provinciei sărăcite".*

Precum am spus mai sus, interesează foarte mult faptul că acestor strigăte de revoltă li se face loc și în ziarele bucureștene. Se vede că lucrurile au ajuns prea departe, dacă situația poate să pară anormală până și locuitorilor capitalei.

Ne e îngăduit oare să vorbim de semne bune, de revirimente sănătoase ; de o revenire la realitate ?

I. L. BASARABEANU

Lupta pentru cel mai tare pumn

Am relatat cum a decurs matchul de box dela New York între Jimmy Braddock și Max Baer, primul reușind să învingă la puncte.

Cliseul nostru îl reprezintă pe Braddock, în mijloc, cu mâna ridicată, în momentul când imediat după victorie, este proclamat campion mondial de box la toate categoriile.

Monetele de argint ale Italiei

Un efect al conflictului cu Abisinia

Din Roma se anunță că s'a dispus retragerea din circulație a monetelor de argint. Cei cari vor ascunde monetele, vor fi pedepsiți cu amendă.

Stocul metalic de argint va servi la acoperirea noui emisiuni de bacnote. Măsura aceasta a Italiei este socotită ca un efect al conflictului cu Abisinia.

Se știe că statul italian a făcut până acum mari cheltueli cu trimiterea trupelor și muniților la granița abisiniană. Această campanie militară necesită noui cheltueli. De aceia se retrag monetele de argint și se face o nouă emisiune de bancnote.

Scrisori din Paris

Femeia franceză vrea să voteze

Peripețiile unei manifestații feministe

Oricât de paradoxal ar părea acest lucru, femeia franceză n'are dreptul să fie nici electoare, nici aleasă, Influența ei ocultă s'a manifestat în mod puternic în decursul secolelor. Astăzi încă, candidatul la un fotoliu al Academiei, nu poate fi ales, dacă n„ a dedicat vre'una din operele lui D-nei X sau Y, al cărei salon e centrul de reunire al celor 13 nemuritori. Politica o mânuesc cu dibăcie, și nu arare ori se șoptește între culise că acel minister a căzut din cauza intrigilor țesute în salonul D-nei cutare.

Totuși, femeia franceză n'a reușit încă până azi să capete în mod oficial drepturile politice. S'ar mulțumi pentru inceput cu dreptul de vot la comună. Dar și acesta le este refuzat.

Dacă Camera acceptă în principiu ideia, Senatul pare refractar și ori de câte ori chestiunea e pusă la ordinea zilei, sub un pretext sau altul se votează în grabă o moțiune, și discuția chestiunei e amânată sine die.

Cu ocazia alegerilor comunale recente, femeile francese făcând dovada de o admirabilă energie, au organizat o propagandă bine condusă, și cu ocazia unei manifestațiuni monstre, au decis, pur și simplu de a și pune candidatura în diferitele sectoare pariziene. Aceasta bine înțeles, fără nici un fel de speranță de realizare, — cel puțin pentru moment, — ci în dorința doară de a cunoaște mentalitatea populației în ce'a ce privește votul femenin și a-i da în acelas timp posibilitatea de a-și exprima în mod liber părerea.

In ziua votului, un grup de runtașe femeniste urmate de un număr important de aderente, toate purtând lanțuri, au ocupat platoul Montmartre, împedecând în mod total, circulația. După o serie de discursuri care toate tindeau a arăta că femeia nu mai e sclavă ci egala barbatului a urmat ceremonia ruperei lanțurilor, vechi simbol al sclaviei.

Dar vai, când ceremonia era în toi, iată un detașament de pompieri ce sosește la galop, casi cum ar fi fost vorba de un grozav incendiu. E drept că manifestația era din cele mai călduroase, și spiritul scânteia de pretutindeni ; to uși cei mai aprinși s'au revelat însăși pompierii care acționând țevile, au inundat literalminte bravele luptătcare ce surprinse și înspăimântate, încercau să se salveze care pe unde puteau. De unde la început le văzusem elegante, frumos fardate, având aerul de a înfrunta orice primejdie, acum cu rochiile lipite de trup, cu fața spălată de apa ce curgea șiroiu din pălărie, alergau caniște fantome pentru a se refugia în gura vre-unei stațiuni de metro.

Singura, admirabilă și curajoasă, d-na Louise Weiss rămase în mijlocul pieții, primind dușul celor 20 de țevi, toate îndreptate asupra ei. Comandantul mai omenos, făcând semn trupei să oprească... bombardamentul, se apropie de nenorocita sufragetă, ce nu mai amintea întru nimic Venera eșind din valuri, și luând-o în brațe, o conduse până la o mașină, recomandându-i în mod energic, să nu repete de multe ori acest joc primejdios.

D-na Weiss, drept raspuns, scoate cutia de pudră și o aruncă cu sfidare „îndreznețului" ofițer. Era ultimul ei cartuș, care însă nemerise de minune. Militarul necbișuit cu astfel de gloanțe, încearcă să scuture tăina ce-i acoperia figura și tunica, făcându-l în totul după chipul și asemănarea unui clown de circ, în timp ce brava sufragetă, râzând cu hohote, îi dădu întâlnire pentru Duminica următoare.

Deși manifestația nu s'a mai repetat, totuși femeia franceză n'a renunțat la lupte, care de altfel pare a fi fost încoronată de succes, căci se spune că la toamnă drepturile politice îi vor fi acordate.

Paris, Iunie 1935

ALEB

Din toată lumea

Familia monstrului.—Se cunoaște istoria cu monstrul din lacul Loch-Ness (Scoția).

Animalul uriaș n'a fost văzut decât de trei ori, de câteva persoane. Și atunci monstrul a stat la suprafață numai câteva minute.

In special familia Harting dela Loch-Ness, formată din părinți și cinci copii, se ocupa de soarta monstrului. Familia stătea de veghe pe malul lacului, aproape în permanență și arunca în apă bucăți mari de carne pentru hrănirea animalului.

Acum, în timpul verii membrii familiei Harting și-au făcut corturi pe țărm și așteaptă să vadă din nou balaurul din lac. De aceia și-au atras porecla de „familia monstrului".

Fetele și măritișul.—La Chicago, acum doi ani, se înființase un club contra căsătoriei. Clubul era format numai din fete, care întreprinseseră o propagandă intensă împotriva măritișului. Cele 80 membre ale grupării au organizat întruniri și au tipărit broșuri, în care se arăta că femeia în căsnicie își pierde libertatea și devine un fel de sclavă.

Dar au trecut doi ani și în acest interval, rînd pe rând, 49 dintre membrele clubului s'au măritat. Alte 20 s'au mutat în diferite orașe și astfel, zilele trocute, clubul s'a desființat.

Fetele, când se pot mărita, renunță să mai lupte contra căsniciei !..

Onomastica unui tigru. — Un mare circ din Madrid a serbat onomastica unui tigru.

Animalul, care împlinise 25 ani, e foarte bine dresat și a adus importante servicii circului, fiind unul din principalele numere de atracție la spectacole. De aceia circul a decis să-l răsplătească.

S,a organizat o interesantă serbare, la care au luat parte toate animalele circului. In mijloc, pe un piedestal, se afla tigrul, care stătea foarte liniștit.

Tot personalul circului a defilat prin fața animalului serbătorit, care, în semn de salut și mulțumire, ridica laba.

La urmă s'a servit tigrului o porție dublă de mâncare. Așa că a fost probabil foarte satisfăcut de onomastica sa !,

Numele cel mai lung.—Cu prilejul festivităților regale dela Londra, s,a aflat care este cel mai lung nume din lume. Acest numerecord aparține unui prinț din India, venit împreună cu ceilalți maharadjahi la jubileul regelui Angliei.

Numele său este : Sir Padmanabha Dafi Vanch Pala Roma Varma Kulasekhara Kiritapoti Manmay Sultan Maharaja Raja Ramaja de Travancore.

După cum se vede, numele e format din 20 cuvinte, în care se cuprind și titlurile de noblețe. Pe scurt însă, i se zice Naharadjahul de Travancore.

Un robot

va zbura în stratosferă

Din Los Angeles se anunță că renumiții aviatori americani Wily Post și Gatty pregătesc un zbor senzațional în stratosferă. Ei au construit un aeroplan rezistent, cu un robot în loc de aviator.

Omul-mașină are în interior un mecanism complicat, care conduce motorul în mod automat. Deasemenea automat funcționează și instrumentele științifice

Aviatorii americani au convingerea că aparatul se va ridica în stratosferă și va zbura cu deplină preciziure, fără a avea pilot. Robotul e bine pus la punct și poate manevra motorul peste zece ore neîntrerupt.

Citiți zilnic Opinia

Un nou dispensar anti-tuberculos

Răspuns d-lui dr. Vianu

In „Opinia" din 15 Iunie a. c. a apărut un articol semnat de d. dr. Vianu, în care se ocupă despre dispensarul anti-tuberculos al Casei de Asigurări Sociale din Iași, sezisându-se de o informație apărută în ziar relativ la intenția ce avem de a muta dispensarul nostru în localul „Profilaxiei".

Ocupat cu lucrările congresului de tuberculoză, nu am putut răspunde decât acum.

Tin să lămuresc pe d. Doctor că este indus în eroare și crede greșit când afirmă că intenționăm să contopim într'un singur tot, cele două dispensare: al Profilaxiei și al Asigurărilor.

Din cauză că suntem prea aglomerați cu serviciile medicale în palatul Asigurări, este absolută nevoe pentru decongestionare, să scoatem Dispensarul Anti-Tuberculos, și să l instalăm într'o clădire, undeva în oraș. Am preferat însă să ne oprim la clădirea în care activează și dispensarul „Profilaxiei", de oare ce este o construcție anume destinată pentru acest scop. Astfel, din aceeași clădire vor activa două dispensare anti-tuberculoase, depinzând de două instituții diferite, păstrându-și fiecare independența ad-tivă și de direcție, având fiecare personalul său complect deosebit, și ore de consultații diferite.

In timp ce dispensarul Asigurărilor va activa în câmpul muncii ; fabrici, ateliere, magazine, etc. dispensarul profilaxiei își va putea extinde activitatea sa mai departe asupra restului populației neasigurate. Datele medicale însă și le vor putea comunica foarte lesne unul altuia.

Pentru noi de la Asigurările Sociale, care facem parte dintr'o instituție autonomă și bine definită, ne este imposibil să renunțăm la independența noastră și nici nu am putea intenționa aceasta.

Vom adopta însă o tactică de luptă comună și unitară în ideia călăuzitoare.

Noi venim cu sulletul deschis, mânați de o ideie utilă și de bine ; și credem că nu vom avea să regretăm, ci din contra numai să folosim, de timpul cât ne vom bucura de ospitalitatea „Profilaxiei".

Dr. A. TROSC

1936 și 1937

anii decizivi pentru pacea Europei

Am relatat că d. Beneș, ministrul de externe al Cehoslovaciei, a vizitat Rusia sovietică. La Moscova d. Beneș a făcut următoarea declarație interesantă :

—„Tratativele și conferințele internaționale sânt în curs. Ele vor dura până în anul 1936 sau 1937. Urmează să se ajungă la înțelegere pentru asigurarea liniștei în Europa ; sau să consolideze blocurile de forțe prin încheieri de acorduri mai întinse, punând față în față două grupe mari de puteri.

De aceia cred că 1936 și 1937 sânt anii decizivi pentru pacea Europei".

Aer de munte

pentru regele Angliei

Am anunțat că regele George al Angliei este bolnav. Suveranul suferă de o afecțiune a căilor respiratorii. Pentru facilitarea respirației și vindecarea bolii, e nevoie de aer curat, ozonat.

Zilnic se aduc din regiunile muntoase ale Angliei pungi cu aer proaspăt. Aerul pur de munte este împrăștiat în camera regelui George, căruia îi face foarte bine.

Suveranul Angliei va mai fi reținut în casă opt-zece zile, după care își va începe vilegiatura.

INSTITUȚII IEȘENE

O vizită la colonia de muncă Galata

de *Maria Bart-Săvescu*

Nu știam, și cred că mulți ieșeni nu știu, că aici chiar în imediata apropiere a orașului nostru, există o instituțiune așa de bine organizată și atât de folositoare. Un azil, unde sărmanii semenii noștri, desmoșteniți de soartă, au un adăpost atât de minunat, unde-și pot aștepta sfârșitul zilelor, într'o muncă demnă și într'un adăpost omenesc.

Datorită bunăvoinței și amabilității d-lui Th. Copici, energicul director al coloniei de muncă, am putut pătrunde după zidurile acestui binefăcător azil, unde la tot pasul am avut surprize cari au impresionat plăcut grupul din care făceam și eu parte.

Dormitoarele, atât în pavilionul femeilor, cât și în ale bărbaților, au șiruri de paturi acoperite cu pleduri de sub care se văd cerșafuri de un alb perfect, iar pereții și mozaicul de pe jos, lucind de curățenie.

Bucătăria foarte curată și alămurile și arămurile, lucind pretutindeni.

Curtea frumos pavată și în toate părțile bogăție de flori și alei îngrijite. Dar, ce contrast isbitor între veselia florilor și figurile veștede și roase de toate lipsurile și suferințele și poate a tuturor josnicilor, ale acestor oameni adunați de pe toate străzile orașelor ! Căci toți pensionarii acestei instituții sunt foști cerșetori și vagabonzi, iar printre ei, găsindu-se și câțiva foști pușcăriași, cari eliberați de la închisoare, în loc să muncească, s'au apucat de cerșit și au fost culeși de pe străzi.

Aici am găsit și pe bătrânul, care umbla cu un cojoc întors pe dos, purtând o barbă lungă și plete și pe care adesea l-am văzut postat în Piața Unirei, la „Traina". Il chiamă Voicu Roșuleț, originar din ținutul Brașovului. A vagabondat mult timp prin lași și era chiar o figură cunoscută și interesantă a lașilor. Intr'un număr din revista belgiană „Le soir illustré", nu mică mi-a fost mirarea când i-am văzut fotografia, printre peisaje și aspectul din țara noastră. La colonia de muncă i s'a cam schimbat înfățișarea, căci acum nu mai poartă barbă și-i îmbrăcat în uniforma instituțiunei. Mi s'a spus că mintea îi este puțin scrintită.

De altfel pe mai toate figurile celor 180 de internați —120 bărbați și 60 femei— am văzut urmele săpate de viața pe care au dus-o. Pe unele demența, pe altele viciul, iar pe cele mai multe șiretenia.

Și ce figuri, parcă'ar fi dintr'un coșmar: obrazuri lungi cu bărbii ascuțite, frunți diforme, picioare sfrijite sau umilate—la femei—ochi șireți sau cu priviri rătăcite la acești sărmani degenerați, adunați toți laolaltă într'o conviețuire comună. Viața i-a uzat, ca apoi să-i adune la un loc, spre a forma reprosul ce parcă ar vrea să-l arunce oamenilor, că au fost în stare să creieze asemenea specimene.

Dl. Copici, directorul instituțiunei, mi-a spus că are mult de furcă cu ei, căci sunt foarte răi. Am admirat stăruința acestui om, care face minuni cu munca la care obligă pe acești dezechilibrați. Munca aici e obligatoare. Altmintereli, cei ce's obișnuiți a cerși și a prefera lenea în locul muncei și crâșma în locul bisericei, e atât de greu să-i umanizezi !

In grădină, livada plantată, vie și în orice colțișor, se constată ordinea și curățenia, cari sunt rezultatul unei atât de vrednice conduceri. Păcat că n'au lumină electrică și nici apă, adusă prin conductă, care ar ușura mult irigațiunea grădinei de zarzavat, căci acum apa se ia din două fântâni și cu foarte multe dificultăți.

Există și un lăcaș de rugăciune, unde părintele Bodnărescu oficiază din când în când.

Un gând de recunoștință, animă pe toți cei ce află că donatoarea generoasă a caselor vechi și terenului pe care acum sunt clădite pavilioanele mari și spațioase, e nobila călugăriță Teofila, sora Domnitorului Mihalache Sturza. Ea s'a gândit la adăpostul celor ce devin niște epave ale vieții și alcătuesc turma

Continuare în pagina II-a

Cu trenuri speciale la băile cehoslovaec

Primul voiaj: 30 Iunie--29 Iulie — Al doilea voiaj: 31 Iulie--29 August

Inscrieți-vă imediat la **WAGONS-LITS/COOK**

IAȘI, Piața Unirei 1

Simțea ca o lovitură de pumnal în spate

Cauza era reumatismul Sels Kruschen îmbunătățesc mult starea bolnavului

O doamnă ne comunică următoarele:

„Eram încovoiată din cauza durerilor cari mă înțepau ca un pumnal în spate. Din regiunea de jos a spatelui, aceste dureri s'au transmis la toate încheieturile membrelor. Nu-mi mai puteam mișca umerii și brațele. La un moment dat am început să cred că toată viața nu voiu mai scăpa de această grozăvie. Săptămâni întregi mă plimbam noaptea prin cas eră fără să obțin vre o ameliorare. Atunci am încercat Sels Kruschen și am obținut rezultatele minunate pe care le am și în prezent.

„Nu-mi mai este frică să mă culc și să mănânc. Înainte, mâncatul devenise o tortură. Cred că am avut o cantitate enormă de acid în corpul meu și mi pare că pot să spun că astăzi lucrul acesta nu mai există. Sels Kruschen, pe care le iau în fiecare dimineață mi-au adus o îmbunătățire surprinzătoare, mi-au dat o viață nouă". —(D-na E. P.).

Durerile și înțepenelile provocată de reumatism provin din depozitarea în mușchii corpului a unor cristale de acid uric ascuțite ca acul. Sărurile naturale minerale conținute de Kruschen dizolvă aceste cristale și stimulează ficatul și rinichii spre o acțiune normală și regulată ajutând organismul de a elimina excesul de acid uric, care este cauza suferințelor dv.

Sels Kruschen se vând în mai mult de 120 țări și se pot obține acum și în România la toate farmaciile și drogheriile cu prețul de 95 lei flaconul.

Bărbați!

Puterea și vigoarea bărbătească pierdută prin excese, boli, vârstă, o recăpătați fără pilule, aparate etc. simplu—cu preparatul vegetal natural

„STIMULENT-B"

Flac. lei 120. 2 flac. lei 220 Depozit: „ARCO", București, Calea Călărașilor 91, telefon 4.49.36.

Literatura contra mărci răspuns.

Important pentru vizitatorii Băilor

Slănic Moldova

Administrația vilelor KLEROS și NECULAI MOSCU satul Slănic precum și pitoreasca vila din Parc D-rul POPESCU se află sub administrația d-lui

FISCHER

Hotel Palace

Reținerile de camere personal și prin corespondență se vor adresa pt. sat la vila Kleros, în parc la Vila Dr. Popescu, precum și la d. Fischer Hotel Palace Iași.

S. Haifler

Str. Gh. Mârzescu 9

controlează lozuri române și străine. Primește orice fel de încasări și se ocupă cu tot felul de însărcinări. Tarif modest. Vinde obligațiuni Com. București 3½ % a 100 le. val. nominală cu premii mari, la care este exclusă pierderea.

Băile Herculane

COLONEL DOCTOR

GH. IRIMESCU

Specialist în boale interne

MEDIC BALNEOLOG OFICIAL

Consultații pentru băi în fiecare zi 9—12, 4—7 p. m.

Prudența este mama înțelepciunei!

Controlați-vă sănătatea!

Analiza urinei este în mare parte certificatul sănătății Dv. Prin analiza urinei medicul vă poate arăta ușor drumul cel mai scurt la perfecta sănătate. Deci înainte de a pleca la băi sau de a începe o cură, faceți-vă analiza urinei în cele mai perfecte condițiuni la

Farmacia Dr. Beceanu

Instrucțiuni și vase speciale sterilizate la dispoziție.

Dr. GANCEVICI

consultă

BOLI DE PIEPT

str. Lăpușneanu No. 19 între orele 1—4 p. m.

Serbarea de sfârșit de an la Gimnaziul „Alex. cel Bun" din Iași

Se aduce la cunoștința părinților elevilor acestui Gimnaziu, că, *Duminică 23 Iunie, ora 10 a. m.*, va avea loc serbarea de sfârșit de an, cu darea situației școlarilor și împărțirea premiilor, la care trebue să asiste obligator, toți părinții și elevii școalei.

Direcțiunea

Cu Lei 2.80 numărul SANDALE ROMANE

Lei 220 PANTOFI PERFORAȚI

găsiți la magazinele

TEGRA

Str. Cuza Vodă 69 și str. Alexandri 1

Mare asortiment în pantofi de vară cu cele mai eftine prețuri

DOCTOR

A. Dascăl

Boli interne Venerice și Sifilis

Tratamentul blenoragiei la barbați și femei.

Diathermie urologică și generală.

Consultații și tratamente 7½—10 a. m. și 2—9 seara.

Duminica 9—12 a. m.

Iași, str. Cuza Vodă 42 vis a vis de Camera de Comerț

Limonadă din fructe la ghiață 2 lei sticla
Sifonul mic 1 leu
„ mare 2 lei

LA BRUTĂRIA ȘI FABRICA DE SIFOANE **ITIC LUPU**

Str. Elena Doamna 6

Vinul Tonic-nutritiv

al Farmaciei Curței Regale Frații Dr. Konya

Conține principiile active din Kola și Coca, quarana și cacao în vin de Malaga.

Se recomandă în:

Surmenaj fizic și intelectual; lipsa de poftă de mâncare, anemie; debilitate; convalescență; afecțiuni cardiace și maladii nervoase, ca tonic și reconstituant.

Depozit general: Farmacia Curței Regale

Frații dr. Konya S-sor Dr. Grozea Iași

Unde nu se află se trimite cu ramburs prin poștă.

DE VÂNZARE PRETUTINDENI

APA DE BREAZU

CONSTIPAȚIE CRONICĂ

1-2 PAHARE DIMINEAȚA PE NEMÂNCATE

FOTO MIMOSA

STR. CUZA VODĂ 7

sub conducerea unui specialist din Cernăuți

efectuează artistic orice lucrări de specialitate

Secție specială pentru amatori

unde lucrările D-lor amatori sunt executate ireproșabil

DEVELOPĂRI GRATIS

AZI și în zilele următoare LA SIDOLI

Vocea sângelui

cu Garry Cooper și Marna Davies

Al doilea film

Iubita Marinarului

Completare: JURNAL SONOR FOX

AZI la ROXY 2 filme de o egală valoare cu 12 și 8 lei intr.

Vâltoarea Veseliei

cu celebrul comic SZOKE SZAKAL

Al doilea film **VARIETE**

MIKI și JURNALUL completează programul.

Seceta în jud. Iași

Supersiția sătenilor - Copilul și Evanghelia - Țaranii cer scoaterea moaștelor Sfintei Paraschiva

Seceta!..

Iată cuvântul care astăzi cutremură ființa țaranului nostru.

Puțin le pasă plugarilor de chestiile ce frământă pe politicienii noștri, atâta vreme cât holdele se vestejesc sub dogoarea căldurilor caniculare și a lipsei de ploae.

Din glie, vântul ridică valuri de colb nepotolit de apă.

Tăiușul săpii izbite în pământ, scânteiază de țăria lui...

Preoțimea dela sate este zilnic îndemnată de norod să iasă cu icoanele pe câmpuri, pentru a implora puterea divină să potolească setea de apă a pământului.

Și preoții au eșit cu icoanele și cu evanghelia.

Un unchiaș bătrân a venit și la I. P. S. Mitropolit Nicodem.

Îl găsim în sala de așteptare la Mitropolie.

El ni se spovedește în chip impresionant.

Spune că în satul lui, în județul Iași, sătenii l-au luat pe preot și norodul în frunte cu icoane, crucea și evanghelia, au eșit pe câmp să facă rugăciuni.

Din strămoși există tradiția ca, înainte de a citi preotul evanghelia, aceasta să fie deschisă de copilaș. „Să-i fie curat sufletul ca picătura de apă".

Evanghelia are două feluri de scrisuri: roș și negru.

Dacă copilul dechide cartea sfântă la o pagină roșie, apoi belșugul nu va întârzia să vină; iar dacă deschide la o pagină neagră, seceta va distruge holdele!..

Și s'a ales un copilaș nevinovat ce se juca în colbul drumului, care legat la ochi, a fost pus să deschidă evanghelia.

Sute de țărani stăteau în genunchi și așteptau cu nerăbdare unde se va deschide cartea sfântă.

Mânuțele țâncului deschid evanghelia...

Și o pagină neagră li-i dat să vadă celor din procesiune...

Groaza era întipărită pe ochii pelerinilor... Un ropot de plâns i-a cuprins pe toți.

Cu greu, preotul i-a putut potoli.

O babă sfrijită, a boldorosit printre dinți:

— „Aista, nu-i decât blăstămul lui D-zeu. Prea multe rele facem"...

Cam în felul acesta este privită seceta la țară.

Și moșneagul ne mai spune că de mult n'a mai fost așa secetă. Prin anul 1874 a apucat o vreme ca asta. Dar îndată ce s'au scos moaștele Sf. Paraschiva, a căzut o ploae torențială. Acum unchiașul a venit să ceară chiriarhului Moldovei să dispue scoaterea moaștelor sfinte.

Moșneagul are nădejde că sfânta făcătoare de minuni va deslega ploile.

Să dea D-zeu.

Dar vorba babei: lumea îi prea păcătoșită!

GR. SPIRU

x Mănuși de mătasă pentru doamne calitățile cele mai fine, modele exclusive, albe și colorate au sosit la magazinul „DOAMNA".

IMPOTENȚA

(Bărbații neputincioși) se vindecă repede prin ungere cu

„Buwegen"

FĂRA PILULE

care nu atacă inima, stomacul, rinichii ca preparatele luate prin gură. Autorizat de Onor. Ministerul Sănătății. Nu așteptați agravarea boalei! Cereți la principalele Farmacii și Droguerii numai „BUWEGEN". Refuzați alte preparate recomandate de interesați. Literatura lămuritoare trimite contra mărci pentru răspuns. Reprezentanța BUWEGEN, str. Vicențiu Babeș No. 2 București VI.

Situația deținuților

în închisorile din țară

Un memoriu al muncitorilor depus la Congresul de tuberculoză

In ultima zi a celui de al treilea congres național de tuberculoză, un grup de muncitori au depus la biroul congresului un memoriu în care descriu situația mizeră în care se sbat deținuții dela diversele închisori din țară.

In special la Tg. Ocna,—închisoarea pentru deținuți politici,—un mare număr dintre condamnați s'au îmbolnăvit de tuberculoză și traiul nenorocit pe care-l duc, le agravează starea și le apropie sfârșitul.

In memoriul muncitorilor se mai arată că deținuții sînt înfămânziți printr'o rație zilnică de 2,85 lei, împiedicați de a se putea alimenta din afară.

Deaceia, membrii congresului național de tuberculoză sînt rugați să întreprindă o imediată anchetă în toate închisorile din țară. Apoi se cere a se sprijini cu toată puterea acțiunea începută în vederea asigurării unui regim deosebit pentru condamnații politici.

Situația la Spitalul Sf. Spiridon

Triajul spitalului nu se închide

Situația clinicilor spitalului Sf. Spiridon a fost dezbătută de nenumărate ori în coloanele ziarului nostru.

Pentru o mai bună edificare asupra viitoarelor măsuri ale epitropiei, am cerut câteva lămuriri d-lui dr. Vasiliu, epitrop al spiridoniei și medic primar al județului.

Situația epitropiei—ne spune d-sa— a rămas aceiași ca și mai înainte, cu singura deosebire că nu se va închide întreg spitalul.

Intrucât epitropia a căpătat mereu promisiuni și rare ori bani, *s'a decis ca să nu se redeschidă nici-o clinică până când nu vor sosi banii promiși.*

Subvenția acordată de către ministerul Sănătății este neîndestulătoare pentru întreținerea tuturor clinicilor. Clinicile acuma închise serveau pentru studii facultății de medicină. Ori întrucât ministerul instrucțiunii nu dă nici-un ban pentru ele s'a decis închiderea lor.

Personalul acestor clinici a fost redus la jumătate și concediat. Cei rămași vor fi transferați cu serviciile la clinicile rămase deschise și care sunt: Clinica Dermato-Sifilis, Cl. III-a medicală și Cl. II chirurgicală. Se pare că pe ziua de 1 Iulie se va închide și Clinica boalelor nervoase a d-lui prof. Lepn Balif.

Clinica d-lui prof. dr. I. Tănăsescu (cl. II chirurgicală) are 150 paturi și aduce cel mai mare venit epitropiei. Totuși — din economie — se va reduce numărul paturilor".

Intrebând pe d. dr. Vasiliu, dacă este adevărat că se va închide și triajul spitalului, d-sa ne relatează că nici nu poate fi vorba de așa ceva.

„Dacă am închide triajul, ar însemna să închidem întreg spitalul, ceiace epitropia nu dorește".

D. dr. Vasiliu ne mai relatează că nici filialele Spiridoniei nu se vor închide, întrucât ele se întrețin pe socoteală proprie, epitropia ocupându-se numai cu administrarea lor.

VIRGIL G.

Nu se face control suficient

la brutării

La periferie, pîinea e rea și lipsă la cântar

Se constată în ultimele zile un inexistent control la brutăriile din oraș.

In deosebi pe la brutăriile periferice, inspectorii municipali n'au timp să treacă!..

Căci altfel nu ne putem explica dece pâinea albă este ca și neagră; iar acea neagră lipsește aproape cu totul. De lipsa dela cântar, nu mai pomenim.

Cerem d-lui ajutor de primar Ionel Frühling să dispună măsuri. Edilii nu trebuie să se îmbete cu iluzia că brutarii se concurează la preț. Pâinea, în primul rând se impune higienică, calitativă și fără furătură la greutate.

x Cămăși de vară bărbătești de mătasă cu Lei 220 la magazinul „SURSA".

x *Maillot-uri (burtiere)* pentru doamne din elastic calități superioare, fără cusutură, fără balene, ușoare pt. vară, se găsesc de vânzare numai la mag. „DOAMNA".

O vizită la colonia de muncă Galata

(Continuare din pagina 1-a

bietelor suflete decăzute, cari prin traiul și munca ce o depun la această colonie vor muri binecuvântând pe Dumnezeu, care le-a dăruit la bătrânețe un adăpost sigur și curat, o hrană bună ne-cerșită și un ogor, unde prin muncă vor culege roadele.

Aici poate, vor învăța să se îndrepte cu gândul, spre Dumnezeu și vor muri mulțumiți, căci e atât lumină și atât soare pe acest colțișor de pământ! .. Și ce priveliști minunate de pe dealul Galata! Ori încotro privești, ai un peisaj admirabil.

Dar oare, ei mai înțeleg frumosul, când atâta vreme le-a sălășluit în suflete josniciile și amărăciunile vieții?.

Maria Bart-Săvescu

O aniversare la Slănicul-Moldovei

La 27 Iunie crt se vor împlini 25 ani de când Slănicul a serbat una din cele mai mari zile ale sale.

In istoria Slănicului Moldovei, 27 Iunie 1910 va aminti de solemnitatea unică în felul ei, în stațiunile balneare românești: inaugurarea unui desăvârșit stabiliment de inhalații, și a șoselei care leagă Tg. Ocna de Slănic.

Crearea unui nou stabiliment de inhalații cu sistemul perfecționat de funcționare după modelele apusene cele mai desăvârșite, a dat Slănicului o valoare incalculabilă, făcându-l de un imens folos pentru sănătatea publică.

De asemeni, crearea șoselei Tg. Ocna-Slănic, înlesnind comunicația cu această localitate, a făcut din stațiunea noastră un punct accesibil tuturor vizitatorilor, scoțându-l din izolarea dăunătoare în care zăcea.

Prin aceste două realizări, Slănicul a urcat două mari trepte pe scara celui mai înalt progres.

*

Ziua aniversării va fi serbătorită aci cu mult fast. La solemnitate vor participa în afară d-nii Epitropi *C. Rusovici, N. Bădulescu* și *dr. Vasiliu,* toți vizitatorii băilor, șefii autorităților jud. Bacău un delegat, funcționar superior al ministerului lucrărilor publice, un reprezentant al Minist. Sănătății publice etc. Nu este exclus ca la această festivitate să fie de față și d. ministru Victor Iamandi.

M. MEREANU-Iași

Incă o retragere de candidatură

din balotajul dela Spitalul israelit

S'a mai trimis următoarea adresă la comisia electorală a Spitalului israelit:

Domnule Președinte

Din gazetele locale am aflat că în urma contestație făcută contra alegerilor efectuate în ziua de 9 crt. pentru Epitropia Spitalului Israelit din localitate, ați decis alegeri de balotaj pentru 3 locuri și că la acest balotaj concurează mai mulți candidați, între cari și subsemnatul.

Am fost profund afectat de rezultatul cu totul neregulat al alegerilor din 9 crt. și am făcut contestație numai în dorința de a vă da posibilitatea de a repara o greșeală care ar creia un precedent periculos pentru instituția din care fac parte.

Cu toate că ați recunoscut temeinicia contestației, fără a mă cita și asculta, în mod cu totul inechitabil, în loc de a anula cu totul alegerile efectuate în mod neregulat, ați perseverat în greșeală, declarând numai balotaj pentru 3 locuri.

Pentru aceste motive îmi retrag candidatura la alegerile de balotaj ce se vor efectua în ziua de 23 crt. rugându-vă a lua notă de aceasta, pentru a nu mai figura printre candidați.

Rămân, ca până acuma, membru devotat al Instituțiunei și vă rog a primi asigurarea considerațiunilor mele

H. HIRCHENSOHN

Informații

x Parchetul a trimis în judecată pe locuitorul Mendel Guțman, funcționar, din str. Anast. Panu 5, pentru că din neglijența lui s'a aprins o parte din imobilul d-nei Gheorghiu, unde locuia.

x In vacanța mare a palatului de justiție, care începe la 15, Iulie, se va aplica orarul de vară dela 8 dimineață la 1 amiază.

x HRAM.— Luni, 24 c., cu prilejul frumoasei sărbători de primăvară „Sînzienele"—Nașterea Sf. Ioan Botezătorul— se va prăznui cu o deosebită solemnitate, de către un sobor de preoți, *hramul vechi ctitorii a Hatmanului Nicoară* zidită în 1627, biserica „Nicorița" din Tătărași: „Sf. Ioan cel Nou dela Suceava". Despre viața și activitatea creștină a sfântului, va predica păr. Dinescu, paroh bolnici.

VIZITAŢI
Cea mai frumoasă grădină de vară
(vis-a-vis de Cinema Trianon)
FRUMOS AMENAJATĂ, CU CAREU DE DANS, BOSCHETE,
BUFET COPIOS, VINURI EXCELENTE, PREŢURI CONVENABILE

Demonstraţia naţional-ţărănistă de Duminică

Ultimile pregătiri — Programul manifestaţiei — Defilarea—Intrunirea Prima manifestare a tineretului ţărănesc — Declaraţiile d-lor prof. G. Zane şi prof. V. Petrovanu

Conducerea organizaţiei naţional-ţărăniste a intensificat lucrările pregătitoare în vederea marei demonstraţii de Duminică, de care ne mai despart doar trei zile.

Delegaţia permanentă a organizaţiei ţine şedinţe toată săptămâna, iar d-nii prof. N. Costăchescu, prof. G. Zane şi prof. V. Petrovanu lucrează din zori şi până seara târziu la coordonarea tuturor măsurilor, pentru o cât mai frumoasă reuşită a demonstraţiei.

Cercurile naţional-ţărăniste anunţă că demonstraţia de Duminică va lua proporţii grandioase şi unice, întrucât numai până aseară şi-au anunţat participarea 30.000 de oameni. Vor sosi 12 trenuri speciale a câte 20 de vagoane, apoi convoaie de autobuze şi sute de căruţe, iar satele limitrofe Iaşului vor veni în coloană de marş.

*

Iată cum se va desfăşura manifestaţia de Duminică.

Dimineaţă la orele 7 va avea loc primirea în gară a d-lor Ion Mihalache, Iuliu Maniu dr. N. Lupu, Virgil Madgearu şi ceilalţi fruntaşi ai partidului.

La orele 10 va avea loc la Copou o mare revistă, d. Ion Mihalache primind defilarea celor 30.000 de partic panţi. Defilarea se va face în sunetele mai multor muzici, fie care organizaţie defilând în parte cu drapele şi pancarte.

După defilare va avea loc întrunirea la Parcul Sportiv, unde de o săptămână se fac lucrări pregătitoare.

Se lucrează la amenajarea mai multor tribune; se instalează câteva megafoane pentru ca discursurile să fie auzite de toată lumea.

Publicul va avea o tribună specială.

In afară de manifestul d-lui prof. Costăchescu pentru săteni, organizaţia naţional-ţărănistă a lansat o chemare, prin care invită pe ieşeni să vadă demonstraţia de Duminică.

In cadrul demonstraţiei de Duminică va avea loc şi prima manifestaţie a tineretului naţional-ţărănesc ieşean, dela înfiinţarea căruia se împlineşte un an.

O massă compactă de membri ai tineretului din oraş şi judeţ, va defila în fruntea co-

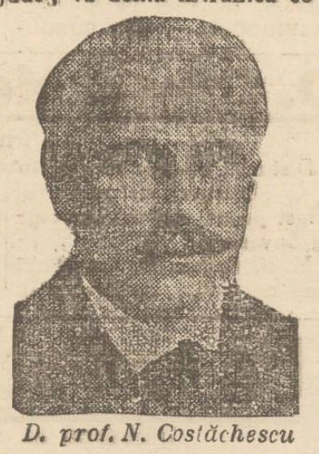

D. prof. N. Costăchescu

loanei judeţului Iaşi, în cămeşi verzi şi în costume naţionale.

Doamnele din organizaţia femenină naţional-ţărănească, în frunte cu d-na Elena Ghiulea, preşedinta secţiunei feminine, vor lua parte la primirea fruntaşilor partidului în gară şi apoi la întrunire, într'o tribună specială.

*

D-nii *prof. G. Zane* şi *prof. V. Petrovanu*, vice preşedinţii organizaţiei naţional ţărăniste, au fost asaltaţi aseară, după şedinţa delegaţiei permanente, de ziarişti care le-au cerut relaţii asupra manifestaţiei de Duminică.

D. prof. Zane a declarat:

„Demonstraţia de Duminică va fi cea mai grandioasă manifestaţie politică, ce a avut loc vreodată în Iaşi, prin numărul ei şi — suntem siguri — şi prin ţinuta ei.

„Viaţa publică a ţării noastre va înregistra o manifestaţie unică, în care se va arăta pe deantregul forţa şi disciplina partidului nostru".

D. prof. Petrovanu a declarat:

„Pretutindeni ţărănimea a primit cu cel mai mare entuziasm vestea despre întrunirea dela Iaşi, răspunzând la chemarea partidului naţional-ţărănesc în număr grandios. Sunt sate care vor veni în massă.

„Sunt convins că demonstraţia de Duminică va dovedi, pentru toata lumea, că ţărănimea este o forţă nu numai prin număr ci şi prin conştiinţa cetăţenească şi prin conştiinţa intereselor de clasă".

*

In vederea demonstraţiei de Duminică şi-au anunţat sosirea în Iaşi numeroşi ziarişti din Bucureşti, corespondenţi ai ziarelor din străinătate, stenografi, fotografi, cinematografişti, etc.

L. PAUL

Un an dela moartea lui Radu Ionel

Astăzi se împlineşte un an de când l-am condus la locul de veci pe bunul nostru coleg Radu Ionel.

S'a dus un an şi în repetate ocaziuni ne-am amintit cu drag de regretatul nostru camarad, care a lăsat un gol de energie şi avânt în corpul gazetăresc ieşan.

Astăzi ne amintim din nou, cu aceiaş sinceră emoţie de cei ce a fost vrednicul confrate Radu Ionel şi îi înconjurăm memoria cu gândul nostru cel mai pios şi cu simţirea noastră cea mai curată.

x **Dr. Brener** *specialist mamoş*, boli de femei, *Cons.* 2—8 d. m. în str. Banu

Un voiajor maltratat

la o fabrică din localitate

La comisia II-a poliţienească s'a prezentat d. Jean Brociner, voiajor, domiciliat în str. C. Negri nr. 63 şi a depus o reclamaţie în care arată următoarele:

Având de aranjat unele chestiuni de afaceri cu d. Leon Herşcovici, proprietarul fabricii de ţesături din str. Soco a nr. 63, s'a dus la fabrică pentru a vorbi cu d-sa.

In curte — spune reclamantul — a fost întîmpinat de lucrătorii Iancu Sachman, Lupu Sachman din str. Trancu 11 şi Moise Şmil din stradela Socola 81, care l-ar fi maltratat.

Se cercetează dacă d. Brociner n'a fost cumva bătut dintr'o sugestie a patronului fabricei.

RFP.

x Cetitorii noştri din provincie, care au strâns bonurile de premii din seria 60-a sunt rugaţi a le trimite în plic închis la Ad-ţia ziarului „OPINIA" anexând 7 lei în mărci poştale.

Deasemenea, abonaţii din provincie vor primi bonul după ce vor trimite 7 lei în mărci poştale.

Informaţii

x CĂMĂŞI FINE şi dejaline cu metru găsiţi la mag. „DOAMNA".

x *Pentru doamnele elegante.* Rochii de vară ultimele modele parisiene precum şi un bogat asortiment de pardesie şi mantile FULGARINE au sosit la marele magazin de lux „*FANTASIO*".

x De bătături şi monturi la picicare, atât de supărătoare, mai ales în timpul verei, scăpaţi sigur şi repede întrebuinţând CORIDIN WERNER.

Preparat de Farmacia Werner—Iaşi. 7

x Pentru „*Monitorul Oficial*" orice fel de acte, pierderi, citaţii, publicaţii se primesc la ad-ţia ziarului Opinia.

x Plecaţi la Karlsbad în condiţii avantajoase. Informaţii la S. PERITZ, Lăpuşneanu 28. La cerere prospecte şi detalii prin poştă.

Medicament mic cu efecte mari!
BĂTURIN
vă scapă sigur şi definitiv de bătături scoţând bătătura cu tot cu rădăcină. A se urma exact modul de întrebuinţare.
Depozit:
Farmacia Dr. Beceanu
Iaşi, Piaţa Halei

Nu pierdeţi timp, întrebuinţaţi cel mai bun insecticid.

CAZAN DE ABURI 90 m² suprafaţă de încălzire, 6 atm. în perfectă stare, vinde. A. Marcu, str. Eternităţii 65.

DE ÎNCHIRIAT apartamente pentru locuinţă şi prăvălie Str. Elena Doamna 58 (casele Segal). A se adresa: avocat I. Serafimi str. Sft. Sava 15.

Nevralgiile, durerile de cap cele mai rebele, le înlăturaţi imediat cu Noval.

Doctor
Margareta Cordescu
specialistă în
Boli de femei, naşteri şi operaţiuni obstetricale
S'A MUTAT şi consultă zilnic între orele 1—3 p. m. şi 6—8
Str. I. G. Duca (Muzelor) 32

La dureri reumatice, luaţi Noval.

Se ruinează industriile Iaşului

şi sporeşte şomajul

In industria ieşană, situaţia devine din ce în ce mai precară, datorită lipsei materialelor prime.

Aproape săptămânal directorii fabricelor se văd siliţi să concedieze personal, pentru a nu-şi ruina întreprinderea.

După un calcul făcut de organele de control muncitoresc, au fost concediaţi în ultimele săptămâni peste două mii de muncitori, dintre cari un număr de 550 numai dela fabrica „Ţesătura".

Muncitorii concediaţi fac apeluri la toate instituţiile de ocrotire a muncii, solicitând intervenţii.

Şomerii din industria ieşană au făcut o intervenţiune şi la demnitarii Iaşului pentru obţinerea materialului de lucru.

z. des m.

Apeluri fiscale

Mâne Vineri 21 Iunie se judecă următoarele apeluri:

Maria Coroi Str. Nicolina, M. Goldenberg Str. Sft. Lazăr, N. Vessman Sft. Lazăr, Pincu Făinaru Str. Anastasie Panu, N. Botez Str. Malu, A. Goldştein Str. Ţutora, S. Velniceru, M. Peritz, A. Solomovici, Şmil Segal, D. Zeilingher, S. Chilgram din Socola, I. Taubes Str. Rosetti, M. Schvartz Socola, P. Veinberg Socola, S. Smi Str. Mlaştinei, M. Bercovici Ţutora, A. Marcu Socola, M. Aşpler Str. Fericirei, H. Abramovici, S. Şpaer, L. Vessfeld, D. Roca din Socola, L. Goldştein Ţutora, M. Şlaer, A. Marcus Socola, Gh. Ion Str. Trancu, C. Doboşeru Str. Adunaţi, A. Lipa Socola, I. Finchelştein Str. Muşat, P. Iordache Bucium, S. Bârsan Str. Trancu, M. Hirşhorn Socola, L. Mendezohn Str. Sft. Andrei.

Trei gemeni

Soroca 20.—Femeia Eugenia Roznovanu din com. Tâmova, a născut trei băeţi gemeni. Mama şi copiii sunt sănătoşi.

Informaţii

x Camera de punere sub acuzare a redactat actul de trimitere în faţa juraţilor a fraţilor Bercu şi I. Bogomolitz din Scobinţi autorii crimei de la palatul de justiţie, asupra săteanului Dăncila din Scobinţi.

x *Reclamaţie delicată.* — Parchetul cercetează reclamaţia tinerei Lenca din jud. Baia.

Aceasta se plânge că venind în vizită la unchiul ei Al. Dulgheru din cartierul R. M. S. acesta ar fi încercat să abuzeze de dânsa.

Tânăra a fost examinată de medicul legist.

x D-l M. A. Teischer procuratorul fabricei „Sanitas" a reclamat parchetului pe comerciantul Gh. Duca din satul Schitul lui Duca.

Acesta este acuzat că a luat mai multe sticle de sifoane de la fabrica reclamantă, refuzând a le restitui deşi nu mai exercită comerţul.

x *Bonurile de premii din seria 60-a, se preschimbă zilnic la administraţia ziarului „Opinia".*

Un demers al funcţionarilor particulari

la d. ministru Inculeţ

O delegaţie din partea „Uniunei generale a funcţionarilor particulari" în frunte cu preşedintele lor de onoare d. senator Alfons Herovanu, s'a prezentat ieri în audienţă d-lui Ion Inculeţ, ministru de interne, arătându-i că la Iaşi nu se respectă legile muncitoreşti.

Delegaţiunea a arătat că în special orarul de muncă nu este de loc respectat.

Ministrul de interne a luat act de nemulţumirea funcţionarilor ieşeni, promiţând că va da dispoziţii pentru aplicarea legilor.

O interesantă pildă

de solidaritate ceferistă

După cum se ştie, d. Gheorghe Teodorescu, preşedintele general al asociaţiei ceferiste „Staţia", a fost transferat ca şef de gară la Constanţa.

In urma protestelor manifestate sgomotos de masa ceferistă, care-şi vedea îndepărtat un sprijnitor al cauzei lor, direcţie a hotărât ca d. Gh. Teodorescu să fie detaşat la Constanţa numai pentru 14 zile.

Cei 30.000 membri ai asoc. „Staţia" organizează pentru ziua de Duminică 23 Iunie, o excursie la Constanţa penru a face o manifestaţie de simpatie preşedintelui lor.

Până acum s'au înscris peste 10000 ceferişti.

Se vor forma numeroase trenuri speciale.

D. Eugen Pondichi, preşedintele asoc. „Staţia" regionala Iaşi, a invitat pe membri să participe în număr cât e mare.

Se construeşte un nou pavilion

la spitalul ceferist dela Ruginoasa

Vizita d-lor Mereuţă şi Vogtberg

Şi în vecinătatea Iaşului s'au petrecut câteva fapte interesante, ce merită a fi relevate.

Astfel Marţi, d-nii Mereuţă directorul general al căilor ferate şi Vogtberg, directorul general al Casei Muncii c. f. r., înconjuraţi de numeroşi inspectori şi medici, au vizitat sanatoriul de tuberculoşi dela Ruginoasa. Au fost primiţi de d. dr. Gheorghiadi, medicul şef, care i-a călăuzit în întregul sanatoriu, fiind încântaţi de cele constatate şi în felul cum sânt îngrijiţi bolnavii. A urmat o scenă impresionantă. D-nii Mereuţă şi Vogtberg s'au îmbrăţişat şi au convenit a face toate sacrificiile pentru a spori numărul paturilor, ca să încapă 400 bolnavi.

Pentru noul pavilion se va pune de îndată la dispoziţie o sumă de patru milioane lei. In acelaş timp s'au admis şi dezideratele formulate de d. dr. Gheorghiadi, medicul şef în ce priveşte căutarea medicală.

De la Ruginoasa, d-nii Mereuţă şi Vogtberg s'au dus la Strunga, unde se găseşte o colonie de vară cu 100 ceferişti.

Şi acolo au constatat o solicititudine deosebită pentru ceferiştii, care dispun de camere confortabile, au o mâncare excelentă şi toate îngrijirile.

D-nii Mereuţă şi Vogtberg au mulţumit cu deosebire d-lui ministru Manolescu-Strunga, care a luat toate dispoziţiile pentru buna întreţinere a ceferiştilor. DAN

x **Laboratorul de analize medicale, chimice şi microscopice Dr. Ratianu** autorizat de Minist. Săn. Publice, execută analize complecte de urină, spute, secreţiuni, etc. precum şi orice analize ce interesează industria, comerţul, şi higiena alimentară. Iaşi Cuza Vodă 48.

Un magazin ambulant

de îmbrăcăminte...

Cazul din Piaţa Halei

Gardianul public din piaţa Halei a pus mâna astă noapte pe o femee care ducea cu dânsa un coş suspect de mărime apreciabilă.

Femeia a fost dusă pentru cercetare, la comisia 4. Acolo s'a desfăcut coşul şi din el a ieşit la iveală un veritabil depozit de îmbrăcăminte: un palton negru de damă cu guler de lutru, o rochie neagră de pluş, o rochie de mătase verde, un pardesiu gris, că e-va bluze şi cămăşi femeeşti.

Femeea a declarat că se numeşte Elena Călin şi că e din jud. Vaslui.

Anchetatorii caută să stabilească proveniența lucrurilor

— Un furt de obiecte casnice s'a comis la d. Uşer Silbermmân din str. Sf. Lazăr

— Alt furt s'a comis la d. P. Faivel, str. Smârdan 35. In legătură cu acest furt sânt cercetaţi Vasile Frunză, Tinca Aştefănoaie şi Aristiţa Cojocaru din str. Barbu Lăuaru 28.

— A fost condus la comisie Gh. Dăroasa din str. S. Bărnuţiu 40 reclamat de d. Gh. Ivăncuţă din str. V. Ureche 36, că l-ar fi acostat pe stradă.

— Este cercetat la poliţie D. Furtună din str. Calaraşi 19 fiindcă ar fi provocat scandal în cârciuma Mihel Manase din str. Eternitate 43. Rep.

Colectura Norocului
Banca
Emanoil Marcovici
Iaşi, Str. Ştefan cel Mare 15
s'a dovedit şi la Loteria 7-a a cărei ultimă tragere a avut loc la 15 crt. că menţine recordul marelor câştiguri şi anume:

Lei 1.000.000 (un milion) a câştigat lozul 208.852
„ 100.000 (una sută mii) a câştigat lozul 191.021
„ 100.000 (una sută mii) a câştigat lozul 34184
„ 50.000 (cincizeci mii) a câştigat lozul 208748
„ 50.000 (cincizeci mii) a câştigat lozul 270300
„ 50.000 (cincizeci mii) a câştigat lozul 47314
„ 50.000 (cincizeci mii) a câştigat lozul 38592
„ 30.000 (treizeci mii) a câştigat lozul 62503
„ 20.000 (douăzeci mii) a câştigat lozul 66391
„ 20.000 (douăzeci mii) a câştigat lozul 41992
„ 20.000 (douăzeci mii) a câştigat lozul 14454

Toate câştigurile au fost plătite la ieşeni.
Cifrele de mai sus la care se mai adaugă mii de câştiguri a lei 15.000, 10.000, 7.000, etc. dovedesc îndeajuns că fiecare îşi poate găsi norocul la
COLECTURA NOROCULUI
BANCA EMANOIL MARCOVICI
Iaşi str. Ştefan cel Mare 15.
Biletele cl. I-a s'au pus în vânzare.
Se trimite şi în provincie la cerere.

DURERI DE CAP FEBRĂ **TESTA** ANTINEVRALGIC NEÎNTRECUT **TESTA** DURERI DE DINŢI RĂCELI

ULTIMA ORĂ

Mâne se scoate moaştele Sfintei Parascheva

pentru a se implora Cerul să ne dea ploae

Relatăm în altă parte a ziarului că numeroşi săteni s'au prezentat la Mitropolia noastră, rugând să se scoată moaştele Sf. Paraschiva şi să se organizeze o procesiune pentru ploaie. întrucât seceta face ravagii cumplite şi ameninţă să distrugă rodul pământului.

Mitropolitul Nicodem a aprobat această cerere, şi mâine Vineri la ora 10 dimineaţă, moaştele cuvioasei Paraschiva vor fi scoase în curtea Catedralei. Se va sfinţi apa şi se vor face rugăciuni pentru ploaie.

Apoi se va face o procesiune cu moaştele Sf. Paraschiva, înconjurându-se Catedrala.

De 30 ani nu s'au mai scos moaştele sfintei în asemenea ocaziuni.

Deasemenea şi în eparhia Moldovei se vor face procesiuni pentru ploaie.

„Joia verde" la Iaşi

Frumoasa solemnitate catolică de astăzi

Cu o deosebită solemnitate s'a sărbătorit astăzi „Joia Verde" de către credincioşii catolici.

La episcopia catolică s'a oficiat un frumos serviciu religios de către P. S. S. episcop Mihai Robu, înconjurat de preoţii Gabor, Piatza, Surgatz, Alfonso Weber.

Răspunsurile au fost date de corul seminarului catolic.

După liturghie, s'a format de către părintele Romilă rânduiala cortegiului pentru procesiunea pe străzi.

In fruntea procesiunei se afla o gardă de onoare cu crucea; apoi şcolile primare de băeţi şi de fete cu steagurile, şcolile Notre-Dame de Sion, Patronajul domnişoarelor catolice din Iaşi, atelierul de croitorie N. D. de Sion, cruciada Euharistică, tineretul italian, asoc. tinerilor catolici Sf. Gheorghe, soc. studenţilor, orfelinatul N. D. de Sion, maicele.

Garda de onoare a fost formată de fetiţe dela Notre-Dame, care aruncau flori înaintea cortegiului.

A urmat apoi Sf. Sacrament, autorităţile, corul seminarului, muzica militară şi credincioşii.

Astfel format, cortegiul a parcurs străzile Ştefan cel Mare, Mărzescu, Cuza-Vodă până la institutul Notre-Dame de Sion, unde s'a oficiat un nou serviciu religios.

Pentru reuşita procesiunii „Joia Verde" se cuvine un cuvânt de laudă părintelui Romila, care a fost însărcinat cu organizarea.

S.

Guvernul va lua măsuri

împotriva speculei

Bucureşti 20. — Delegaţia economică a guvernului s'a întrunit din nou, aseară, sub preşedenţia d-lui Tătărescu. S'a examinat problema valorificării grâului.

Apoi s'a discutat despre scumpetea mărfurilor şi alimentelor, constatându-se că urcarea exagerată a preţurilor este rezultatul unor speculaţii neruşinate.

Guvernul a însărcinat pe d. Manolescu-Strunga să aplice sancţiuni severe. Ministrul comerţului va face astăzi declaraţii presei, în această chestiune.

Un raid al hidravioanelor romîneşti

Constanţa 20. — La 29 Iunie, 6 hidroavioane româneşti vor porni din Constanţa, în raid spre Constantinopol, — sub conducerea d-lui comandor Ovidiu Rătescu.

Este primul mare raid al hidroavioanelor noastre.

D. Const. Meissner

în audienţă la suveran

Distinsul nostru concetăţean d. C. Meissner, fost ministru, a fost primit ieri în audienţă de Suveran.

M. S. Regele s'a întreţinut timp de o jum. de oră cu d. Meissner, discutând între altele şi despre oraşul nostru.

Scopul audienţei urmează să fie cunoscut după întoarcerea în localitate a d-lui C. Meissner.

Un artist popular

încearcă să se sinucidă

Buc. 20. — Popularul artist Titi Dumitrescu, din str. Turda 83, s'a certat aseară violent, cu prietena sa.

Intr'un moment de enervare, Titi a încercat să se stranguleze cu cravata. A fost însă salvat de un gardist, care l-a transportat la spital.

Devastarea unui canton

pe linia Iaşi-Chişinău

Chişinău 20. — Intre staţiile Visterniceni şi Ghidighici pe linia Iaşi-Chişinău, un grup de săteni s'a năpustit în cantonul 326, devastând mobilierul şi aparatele de semnalizare.

Cauza atacului este un vechiu diferend, ce exista între cantonier şi săteni.

S'a dispus urmărirea vinovaţilor.

Seletzky grav bolnav

Braşov 20. — Bruno Seletzky este grav bolnav în închisoare. I s'a ridicat brusc tensiunea arterială şi a avut ieri un acces când a aflat că fiica sa se află în agonie la Viena.

Seletzky va fi transportat la spital.

Cotizaţiile la comunitatea evreească

nu pot fi urmărite prin organele fiscale

Câţiva membrii ai comunităţii evreeşti din Rimnicu-Vilcea au fost urmăriţi cu toba de către fisc, pentru neplata unor cotizaţii cuvenite unor servicii religioase.

Membrii respectivi s'au adresat justiţiei şi tribunalul a stabilit că legea de urmăriri fiscale nu se aplică în acest caz. La recurs, s'a admis aceiaş teză, adică contribuţiile religioase pentru comunităţile evreeşti nu pot fi urmărite prin organele fiscale.

Cursuri sanitare

pentru învăţătoare

Ministerul sănătăţii a organizat cursuri medico-sanitare pentru corpul didactic primar.

Aceste cursuri se vor ţine în Iulie şi August la Iaşi. Vor participa în fiecare lună câte 100 învăţătoare din toate judeţele regiunii noastre. Se vor preda cunoştinţi pentru îngrijirea copiilor.

Fracul d-lui Manolescu - Strunga

şi vizitele ministeriale dela Iaşi

Cine spune că d. Manolescu-Strunga e în conflict cu guvernul, — inventează.

Dovadă, un ecou de la vizita din Iaşi.

D. Manolescu se găsea Duminică la Strunga, de unde urma să plece în timpul nopţii şi să se întâlnească Luni dimineaţă în gara Iaşi cu toţi miniştrii.

Dar d. Manolescu-Strunga uitase la Bucureşti fracul şi decoraţiile. D. Manolescu s'a adresat direct primului ministru. Şi d. Tătărescu, cu plăcere, s'a executat şi a adus cu sine fracul d-lui Manolescu-Strunga. Dovadă patentă de încredere şi dragoste reciprocă.

D.

Alegerile dela spitalul israelit

Cum a lucrat comisia electorală

Un răspuns al d-lui Moses Duff

Din partea d-lui Moses Duff primim următoarele:

„D-l Ghelber în extrema lui modestie, spune că „lămuririle" D-sale nu sunt poate interesante; dimpotrivă, precum se va vedea, aceste „lămuriri" sunt extrem de interesante, mai mult chiar decât răutăcioase.

Nu voi opune afirmaţiunilor D-sale fapte concrete, cunoscute de toată lumea: Mă voi mărgini să le transcriu întocmai.

D-l Ghelber scrie:

„In dimineaţa zilei de 10 Iunie, comisiunea Electorală a stabilit cu exactitate şi a consemnat cinstit în Procesul-Verbal aflător la dosar numărul de voturi obţinute de fiecare candidat" Şi mai departe;

Proclamarea celor aleşi în realitate, s'a făcut o singură dată în ziua de 16 crt. „Şi mă întreb, dacă s'a stabilit cu exactitate şi s'a consemnat cinstit în P. V. numărul de voturi obţinut de fiecare candidat, dece atunci s'a aşteptat să treacă o săptămâna şi să se piarză termenul pe care il fixează legea pentru alegerile de baloatj, până la proclamarea celor aleşi „în realitate".

„Comandamentul" adevărului cale a stat la baza acestei proclamări, dece a întârziat atâta şi s'a lăsat aşteptat până să se producă?.

Oare aceasta să fie motivul că Dl. Ghelber ne asigură că nu a fost „judecată" şi nici „considerante" la baza deciziunei Onoratei Comisiuni Electorale, ci un „comandament", având grijă să-l închidă în ghilimele pe dilicioşul de comandament?

MOSES I. DUFF

O tragedie din imprudenţă

Un soldat ucis şi altul grav rănit

Bălţi 20. — O nenorocire s'a întâmplat a poligonul de tragere din localitate.

Defectându-se arma soldatului Ion Grigorciuc, acesta l-a rugat pe plutonierul Burcă, să i-o repare. Plutonierul, neştiind că arma e încărcată, a apăsat pe trăgaciu. Un glonte l-a lovit pe Grigorciuc, omorându-l pe loc.

Un alt soldat anume Brainman, a fost grav rănit.

Se cercetează. Cor

MOARTEA

unui diplomat francez

Giurgiu 20. — Ieri a murit la Giurgiu d. Blondel fost ministru al Franţei la Bucureşti. Defunctul era în etate de 82 ani.

ŞTIRI POLITICE

D. MIHALACHE IA O ATITUDINE

din ce în ce mai violentă

Buc. 20. — La Câmpulung (Muscel) d. Mihalache a rostit ieri o cuvântare, prin care şi-a înteţit atacurile împotriva guvernului; dovedind însă că are un obiectiv... mai înalt.

D. Mihalache a declarat că partidul liberal s'a lăsat umilit de către un prefect de poliţie şi n'a fost în stare să aplice sancţiuni. Avem astfel un guvern de cârpe şi de ticăloşie!

D. Mihalache a încheiat spunând că nu poate tolera asemenea stare de lucruri; şi că ar fi preferabilă o dictatură făţişă şi personală...

Intrevedere Maniu-M. Popovici

D. Maniu a plecat ieri spre Bădăcini şi e probabil că la 29 Iunie va lua cuvântul la adunarea naţărănistă dela Cluj.

In drum spre Bădăcin, d. Maniu s'a oprit la Braşov, vizitând la spital pe d. M. Popovici cu care a discutat timp de un ceas şi jum.

Tineretul ţărănist

D. prof. P. Andrei a fost numit secretar-general al organizaţiei tineretului naţ.-ţărănesc.

D. Andrei va începe curînd acţiunea de reorganizare a tineretului şi va scoate o revistă intitulată „Mine".

Jubileu georgist

La 29 Iunie se împlinesc 5 ani dela începerea acţiunii georgiste.

Faptul va fi sărbat printr'un banchet la Constanţa prezidat de d. Gheorghe Brătianu.

Intrevederea Tătărescu-Dinu Bratianu

Aseară a avut loc o întrevedere Dinu Brătianu—Gh. Tătărescu. S'a discutat despre înarmarea ţării, situaţia economică şi valorificarea cerealelor.

Apoi d. Dinu Bratianu a comunicat că se împotriveşte categoric la omodificare a Constituţiei. D. Tătărescu a răspuns că-şi ia, personal, întreaga răspundere asupra activităţii guvernului.

Informaţiuni

x *Norodul credincios al Iaşului este invitat să ia parte în număr mare la procesiunea pentru ploae ce va avea loc mâine dimineaţă la Mitropolie, când se vor scoate moaştele Sf. Parascheva,*

x LA 23 IUNIE a. c. va avea loc serbarea de fine de an a gimnaziului „Alexandru cel Bun" din localitate.

Părinţii elevilor precum şi toţi cei ce se interesează de bunul mers al acestei şcoli, sânt rugaţi să participe.

x REZULTAT SCOLAR.— La şcoala primară israelito-română „Moritz şi Betty Wachtel" din str. Sărărie, s'au ţinut examenele de sfârşit de an.

Absolut toţi elevii din cele patru clase au fost promovaţi, ceiace denotă activitatea comitetului de conducere în frunte cu vrednicul preşedinte d. Jacques Leibovici şi munca depusă de întreg corpul profesoral în frunte cu d. Olivenbaum, directorul şcolii.

x *D-l I. Inculeţ, ministru de interne,* care a stat în localitate 2 zile, a plecat ieri seară la Bucureşti, fiind condus de şefii autorităţilor.

D sa, la gară, a asigurat din nou pe d. chestor av. Gh. Stamboliu că până la 1 Iulie va intra în posesia sumelor necesare terminării lucrărilor dela noul palat al chesturei.

x *Boala somnului.* — In spitalul militar din Bârlad a încetat din viaţă soldatul Vasile Chiriac, originar din Perieni (Tutova).

El suferea de boala somnului.

x **Siropul iodotanic Dr Ratianu** aprobat de Consiliul Sănitar Superior, se recomandă cu mare succes copiilor lymfatici, anemici, scrofuloşi şi rachitici pentru purificarea şi regenerarea sângelui, înlocuind Untura de Peşte. Nu produce jodism. Depozit Farmacia Dr. Ratianu, str. Cuza Vodă 48.

x *De la Naţ. Ţărănişti.* Sub preşedenţia D-lui Prof. Petrovanu vice preşedintele partidului din Iaşi, sectorul Naţ. Ţărănist din Tataraşi şi-a ales un nou preşedinte. A fost desemnat în unanimitate Dl. Prof. Otto Brisse.

x PROCES STRĂMUTAT. — Curtea de Casaţie a strămutat ieri la Tr b. Vaslui procesul intentat de d-na Matilda Ghica-Deleni, împotriva d-lui avocat C. Simionescu.

x **Consiliul de Război** a condamnat astăzi la 15 zile închisoare, pe d. Gh. Iliescu, comerciant din Hală, pentru ultragierea unui funcţionar comunal.

Elevă dispărută

Chişinău 20. — Notarul com Moleşti a reclamat poliţiei din Chişinău, că fiica sa Loreta Bivol, în etate de 14 ani ani, elevă de liceu, a dispărut de acasă.

In ultimele zile ea fusese văzută în tovărăşia unui elev de curs superior.

S'au trimis circulări pentru găsirea dispărutei.

Primăria Municipiului Iaşi

PUBLICAŢIE

Se aduce la cunoştinţă celor interesaţi că în ziua de 11 Iulie 1935, ora 11 dim. se va ţine în localul acestei Primării din str. Alexandri 14 licitaţie publică orală pentru vânzarea următoarelor parcele:

Nr. 43 bis din Reg. 7 Oameni în supr. de 445.15 m.p. evaluat la 20 lei m. p.

Una parcelă în Fund. Ovidiu fost Mah. Frumoasa în suprafaţă de 363.99 m. p. evaluată la 15 lei m. p.

Nr. 1 din str. Şipoţelului, în suprafaţă de 490 m. p.

Nr. 2 în acelaş loc, în suprafaţă de 338 m. p. ambele evaluate la lei 15 m. p. şi

Nr. 3 în suprafaţă de 267.59 m. p. în aceiaş regiune însă evaluată la lei 12 m. p.

p. Primar, I. Popovici

Secretar G-ral, O. Breviman

Cernăuţi

Târgul de Sf. Petru

29 Iunie—15 Iulie 1935

Cu începere dela 25 Iunie 1935 se va pune în vânzare „Călăuza oficială a târgului de Sân-Petru", care cuprinde o hartă a Municipiului Cernăuţi cu denumirea actuală şi cea veche a străzilor, o hartă a liniilor de autobuze, programul expoziţiilor, aranjărilor sportive, festivalurilor artistice, diferitelor distracţii precum şi anunţurile firmelor, cari participă la târg şi acordă vizitatorilor în timpul iarmarocului reduceri şi avantagii considerabile.

Indeosebi se atrage atenţiunea Onor. Public, că reducerea de 50% acordată pe C. F. R. este numai atunci valabilă, dacă vizitatorii târgului vor prezinta călăuza oficială la ghişeul special în Casa de Economie a Bucovinei (Cernăuţi, Piaţa Unirii Nr. 2) instalat acolo pentru vizarea biletelor de tren.

Călăuza se poate cumpăra la ghişeul sus arătat cu preţul de Lei 22 exemplarul.

Comandaţi imprimate ireproşabil executate la „OPINIA"

DOCTOR
A. Socolovschi
fost asistent la Spit. Colentina (Bucureşti)
Specialist în boli şi operaţiuni
de NAS, GÂT şi URECHI
Inhalaţie cu ozon (electr.)
electroterapie, raze, curente de înaltă frecvenţă
Cons. 8½--9½; 12--2; 4--7
Iaşi, str. Cuza Vodă 42

DOCTORUL
R. DAMSKER
Str. Ghica Vodă No. 32
MEDICINA INTERNĂ, SIFILIS ŞI GENITO-URINARE
Diatermie şi băi de lumină
ntre 8—1 a. m şi 3—7 p. m.

Pentru sănătatea ochilor Dvs., adresaţi-vă numai magazinului de specialitate

Optica modernă ARGUS
IAŞI, --LAPUŞNEANU 43
vis-a-vis de Hotel Palace
CALITAŢI SUPERIOARE
PREŢURI MODERATE

Dr. M. HELD
MEDIC ŞEF de DISPENSAR
Boli interne
Venerice — Sifilis
DIATERMIE ŞI RAZE ULTRAVIOLETE
Tratamentul varicelor prin injecţii sclerozante. Tratamentul special al impotenţei.
Consultaţii şi tratamente zilnic dela 7—11 a. m. şi 2—9 p. m.
STR. ANAST. PANU 22 etaj

Pentru premii la elevii şcoalelor primare se recomandă: „SIMBOLUL EDUCAŢIEI A COPIILOR DIN ROMÂNIA" şi „SFATURILE INVĂŢĂTORULUI CU SĂTENII".

Ambele ucrări de d. Victor Munteanu publicist.

La librăria „SOCEC" cu preţ redus de 5 şi 10 lei

Dr. M. Segal
Fost asistent la clinicile Prof. Dr. Grossmann şi Dr. Halle din Berlin
Boli şi Operaţiuni de Nas, Gât şi Urechi
ELECTROTERAPIE
Băi de lumină pl. cap şi gât
Iaşi, Ştefan cel Mare 68 (casele Daniel)
Consult 8-10 a. m. şi 3-7 p. m

82 I. C. Brătianu cumpără AUR plătind cel mai bine

Febră? ASPIRIN BAYER

Mâine Vineri 21 Iunie
se deschide noul magazin de manufactură, stofe şi mătăsuri
FRAŢII BARASCH
STR. CUZA VODĂ 50 (vis-a-vis de Cofetăria Voitinovici)
Noul magazin va face senzaţie prin bogăţia asortimentului şi effinătatea preţurilor

ANUL XXXI No. 8455

ABONAMENTE

Lei 350 pe un an
„ 180 „ 6 luni
„ 90 „ 3 „
„ 1000 Instituții publice

ATELIERELE TIPOGRAFICE
IAȘI. — STR. LĂPUȘNEANU 37

Telefoane { Redacția 391 / Administrația 394 / Serviciul de noapte 367

1 LEU

OPINIA

Ziar popular cotidian

SAMBATA 22 IUNIE 1935

SERIA 61-a

BON
No. 19
OPINIA
PREMII GRATUITE

Cu prilejul încheerii anului școlar

Constatări și propuneri

După o muncă încordată de aproape un an, în aceste zile de lunie, la temperatura de 40 grade, examenele, cu tot bagajul lor de emoții și de nerăbdare, iau sfârșit. Își culeg toți elevii roadele muncii. Cei silitori și cu aptitudini, vor primi premii și coroane, spre bucuria lor și a părinților; cei mai puțin silitori sau fără aptitudini vor rămânea oftând că au pierdut un an; iar cei cu purtări rele, precum și „sportmanii" străzilor și maidanurilor, nepăsători ca'ntotdeauna, vor cârti împotriva profesorilor, pretinzând că „au fost persecutați".

Bilanțul anului școlar cu bucurii și supărări, după ce va fi cetit cu solemnitatea cuvenită la serbările organizate în acest scop, va trece îndată în arhive, în cartoane și în rafturi, la păstrare.

Și acum, ca și anul trecut, putem afirma cu aceeași părere de rău, că *tineretul școlăresc se prezintă din ce în ce mai slab.*

Ne-am trudit mereu cu aceeași copii slabi fizicește, nervoși peste măsură, neatenți la cursuri și cu memoria redusă. Aceasta este o observațiune demnă de subliniat, pentrucă e caracteristică vremurilor în care trăim. E un produs al anilor de criză economică în care totuși, distracția și sporturile predomină; de aceea la toate școlile procentul repetenților e mereu în creștere.

Sistemul cursurilor pe jumătăți de zile la școlile primare, nu-și poate da roadele așteptate. Copiii sunt ținuți la școală numai jum. de zi sub supravegherea dascălilor, pe când cealaltă jum. de zi stau acasă fără de nicio supraveghere. Părinții sunt duși la slujbe sau meserii, iar copiii bat străzile căpătând fel de fel de apucături rele. A doua zi vin la școală cu temele nefăcute, cu lecțiile nerepetate și de aceia cunoștințele noi ce se predau nu se pot lega temeinic cu cele vechi.

Școala și familia nu lucrează în contact permanent; ba de multe ori, ceeace face una cealaltă strică.

Hrana copiilor e o problemă de mare însemnătate în creșterea și desvoltarea tineretului. Cei mai mulți copii, din familii sărace, unii chiar din familii mijlocii, vin la școală dimineața fără să fi mâncat ceva. După o oră, două de încordare în clasă, ei ametesc, unii cad în bănci sau ațipesc, lipsiți de energie și de puterea de a primi și asimila cunoștințele.

Am constatat de asemeni, că unii părinți se interesează foarte puțin, iar alții nu se interesează de loc de higiena corporală a copiilor lor. Acești copii sunt expuși mereu la felurite boli, primejduind sănătatea și a celorlalți școlari cu care sunt în contact permanent.

In fața acestor constatări, ce măsuri se impun pentru viitor?

Cursuri pe zile întregi la școlile primare. Să se facă localuri de școli pentru ca să nu mai funcționeze în același local (cu 4 săli) câte 10—15 posturi, ocupând și antretele camera servitorului, sala cantinei, etc. — Fiecare școală să aibă cantină școlară care să dea elevilor săraci cel puțin ceaiul sau laptele de dimineață — Băile școlare să funcționeze săptămânal; iar acolo unde lipsesc să se înființeze.

Să se înceapă o propagandă mai intensă în societate pentru a trezi mai mult interes de creșterea copiilor, lăsând distracțiile pe al doilea plan.

In vacanța mare să nu fie lăsați copiii de capul lor. Ei trebue să mai cetiască din când în când o carte, pentru ca să nu uite totul până la Septembre, când vor veni iar la școală.

Acestea sunt pe scurt observațiile și propunerile ce le facem cu prilejul încheerei acestui an școlar.

CONST. ROLLEA

Mathusalemul Egiptului

a împlinit 138 ani și a fost căsătorit de 78 ori

La Cairo trăește bătrânul Ibrahim el Helbavi, care este cel mai în vârstă om din Egipt. Moșneagul a împlinit zilele trecute 138 ani.

In tot timpul vieții a avut o mare pasiune: femeile frumoase. De aceia Ibrahim a fost însurat nu mai puțin de 78 ori. Intr'un rând a avut 14 neveste în acelaș timp.

Mathusalemul a supraviețuit însă tuturor celor 78 de neveste și acum trăește retras într'o mahala din Cairo. Centenarul constituie o atracție și mulți curioși vin să-l viziteze.

Catastrofa din Germania

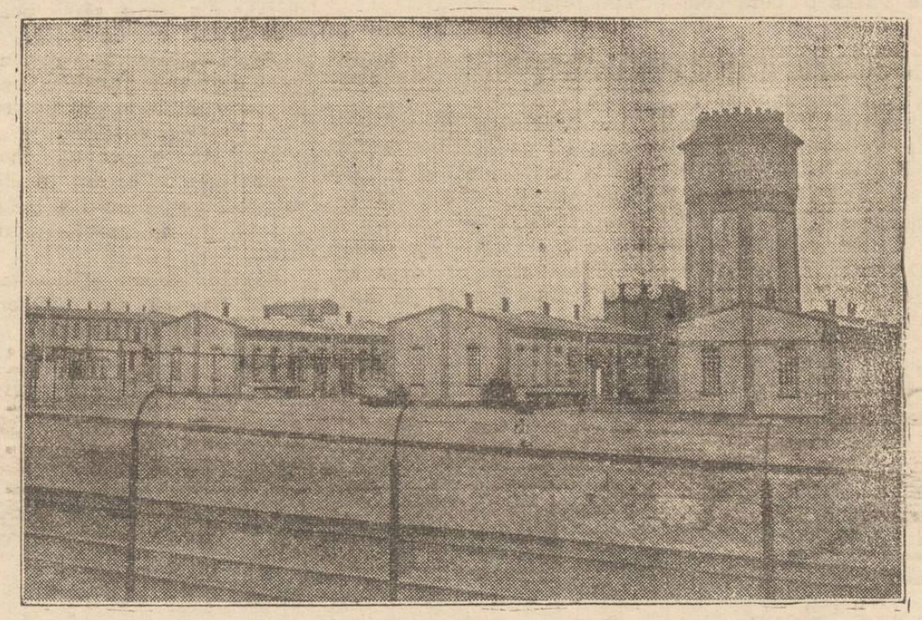

Explozia formidabilă dela uzinele de muniții din Reinsdorf (Germania) a costat viața a zeci de oameni și a produs pagube colosale.
Clișeul nostru prezintă marile uzine din Reinsdorf, înainte de groaznica nenorocire.

Incercările de atentat

împotriva lui Hitler

Se știe că zilele trecute s'a anunțat o nouă încer are de atentat contra lui Hitler. Știrea a fost imediat desmințită dela Berlin.

Un ziar din Berna susține totuș că încercarea criminală s'a produs. Și ziarul elvețian adaogă:

Până acum s'au înregistrat 18 tentative de atentat contra lui Hitler, dela venirea sa la putere. Toate atentate.e însă (afară de complotul lui Rhöm, care a avut ecou prea puternic) au fost desmințite. Ziarele din Germania, bine înțeles, n'au voie să publice nimic, iar corespondenții gazelelor străine sânt opriți să comunice știrile despre comploturile împotriva cancelarului.

Ziarul din Berna mai relevă, că Hitler a scăpat neatins din toate atentatele pregătite contra lui, deoarece este foarte bine păzit.

Exces de zel

Comisiile pentru impuneri fiscale la municipiu, își continuă activitatea în cartiere.

Unii cetățeni ni se plâng că uneori *domnii* din comisiuni iau exces de severitate și fiscalitate.

Deplidă, se purică amănunțit declarațiile cetățenilor, și dacă se găsește o deosebire față de rolurile fiscale, îndată bietul contribuabil e pus la șraf, aplicându-i-se mii de lei amendă!

Ar trebui să se știe că, de multe ori, inexactitățile în declarațiuni *nu sânt voite*, ci fatale; inevitabile.

Cu anuala schimbare a cotelor fiscale, a modului de impuneri, a socotelilor întortochiate,—bietul contribuabil se pierde într'un labirint de formalități și cifre. Cel mult dacă află cât plătește,—dar nu reușește să mai știe cum e cântărită și stabilită gloaba de plată.

A-i cere contribuabilului să declare amănunte asupra mecanismului fiscal, înseamnă a-l obliga să răstoarne hârtoagele percepților (dacă i-ar fi puse la dispoziție...); și încă ar ceti acolo ca mâța în calendar!

Și dacă pedepsești cu amendă pe contribuabil, pentru o eroare de declarațiune, înseamnă exces de zel și apăsare inutilă asupra unei lumi necăjite.

Ar trebui mai multă omenie și bunăvoință în această delicată chestiune.

LR.

Citiți zilnic Opinia

Din toată lumea

Când semeni cu Venizelos.— Se știe că în Grecia domnește un curent ostil d-lui Venizelos, autorul revoluției de acum 3 luni. De pe urma acestui fapt a avut de suferit un modest meseriaș din Atena, cizmarul Galagas.

Acesta semăna foarte bine cu d. Venizelos, având aceiaș statură și purtând barba albă la fel tăiată. Din această cauză era zellemisit adeseaori și de curând s'a produs chiar o manifestație ostilă în fața atelierului său.

Pentru a scăpa de asemenea neplăceri, cizmarul Galagas și-a ras barba, înlăturând asemănarea cu d. Venizelos. Astfel meseriașul din Atena și-a recăpătat simpatia publicului.

Bilanțul Zepelinului.— La Friedrichshafen a avut loc o solemnitate în cinstea conducătorilor marelui dirijabil german „Graf Zeppelin".

Aeronava a împlinit 90 de voiajuri peste oceanul Atlantic, făcute în interval de 7 ani. Primul zbor spre America a fost efectuat în Octombrie 1928. In August 1929 a întreprins raidul împrejurul lumii, iar în Iulie 1931 a plecat la Polul-Nord.

Dirijabilul a străbătut în total un milion de kilometri și a transportat 27.700 pasageri, 42.000 kgr. mărfuri și 5 milioane jum. scrisori. Zepelinul german se află astfel, ca activitate, în fruntea tuturor dirijabilelor din lume.

După 18 ani revede lumea.— La Chicago a fost operat un anume Charles Sich, care acum 18 ani și-a pierdut vederea. Operația a reușit și orbul a recăpătat lumina ochilor.

Intrebat de ziariști, el a declarat că lumea de astăzi i se pare mult mai puțin frumoasă decât a cea de acum 18 ani. E prea mult sgomot și freamăt. Viața e prea agitată și oamenii prea grăbiți și egoiști.

Telefon în cosciug.— La Londra a încetat din viață o doamnă anume Elisa Barkes. Ea citise în ziare diferite cazuri de moarte aparentă, când unii oameni au fost îngropați de vii. Temându-se să nu pățească la fel, femeia a rugat ca în cosciug să i se instaleze un telefon în legătură cu odaia paznicilor de la cimitir.

Dorința defunctei a fost îndeplinită. In sicriu s'a așezat un aparat și s'a făcut comunicația cu camera cioclilor. Dar până acum, după cum era de așteptat moarta n'a chemat la telefon...

IDEI ȘI FAPTE

Specula,

cea de toate zilele

Delegația economică a guvernului a constatat că urcarea exagerată a prețurilor este rezultatul unor speculații nerușinate. Cu alte cuvinte delegația respectivă respinge învinuirea că scumpirea traiului s'ar datora politicei economice a actualei cârmuiri: limitarea importului și mărirea feluritelor taxe pe consumație.

Indiferent dacă milioanele de consumatori împărtășesc sau nu cred punctul de vedere (noi bunăoară, susținem că și taxele sunt de vina și —*mai ales*—intermediarii păcătuiesc în permanență prin dezlănțuirea unei specule sălbatece); indiferent dacă se admite sau nu teza oficială—faptul rămâne fapt, și încă unul revoltător, menit să ne scoată din fire: viața celor mulți și săraci e un chin și nu e chip ca cei care câștigă puțin (adică majoritatea cetățenilor) să poată face față situației!

Se impun deci măsuri energice pentru ieftenirea traiului.

Intr'o țară agricolă și bogată, cum fiecare locuitor trebue să aibă pâinea cea de toate zilele, zahărul, untdelemnul, ceapă —mă rog, tot ce se produce la noi în țară.

Ne pare deci bine că actualii cârmuitori se înțeleg într'o privință cu cei cârmuiți: *trebuie înfrânată specula*; și să se pue capăt uneltirilor împotriva sănătății unui popor întreg!

D. Ministru Manoilescu-Strunga are cuvântul.

I. L. BASARABEANU

RECENZIE

„OCHII MAICII DOMNULUI"

(romanul D-lui T. Arghezi)

Domnul Tudor Arghezi ne-a dat un interesant *roman filosofic*. Romanul se citește pe nerăsuflate. Curiozitatea de a ne lămuri un sentiment turburător, un gând chinuitor, o concepție de viață indoelnică, dorința de a primi o satisfacție a inimei și a gândirei noastre, este pe deplin îndestulată. Autorul, un mistic, dar și un realist, ne poartă pe scena largă a vieții cerebrale și sufletești. Toată gama sufletului omenesc, toată subtilitatea gândirei umane, dela copil până la bătrân, tot jocul lăuntric și-au găsit în D-l Arghezi un fin interpret.

Fericirea și nefericirea, suferințele morale și fizice, normalul și anormalul, sunt un reflex al gândirei, căci, *viața* noastră nu stă concentrată în *creer*. El e soarele nostru particular, lumina și puterea noastră particulară. El e leacul și otrava; nu va duce însă mai departe. Oamenii se socotesc fericiți și nefericiți, după cum și gândesc, legați de o izbândă sau de o înfrângere materială. Ai vrea gândirea să fie o stare în afară de lucruri și fericirea de asemeni. Dar îți vine un gând, strecurat în tine nu înțelegi de unde, nu ți-l recunoști; se joacă cineva cu tine și-ți spune la ureche lucruri care vin din gura lui în urechea ta".

Dl. Arghezi, spirit saturat de cultură și experiență, ne face să fim fataliști, să credem că suntem jucăria destinului, a unui destin universal — cosmic. Din roman se desprinde o *filozofie a resemnării*. După o oscilare între scepticism și religiositate, omul cerebral în căutarea unei stări sufletești — tragedia intelectualului care cu sufletul gol înfruntă viforul vieții —pare a înclina spre o credință. Viața noastră e legată la fiecare pas de o problemă insolubilă.

Nu putem fi atât de siguri de noi, încât să viețuim izolați și neînlănțuiți. Fiecare ființă nouă vine încărcată cu lanțurile universului ei complect. M'am silit să fiu ateu și nu am izbutit. M'am silit să mă alătur de o credință definitivă și consacrată, și nu am izbutit".

Sabina, un personagiu principal, un tip femenin voluntar, o natură sensibilă și extravagantă, dar nu de moravuri vulgare, o personalitate cultă și inteligentă, este în căutarea unui chip sufletesc foarte apropiat de al ei și-l găsește întâmplător în persoana lui William Horst, un englez. Fericirea lor nu durează mult, fiindcă oțelerul englez moare. Fructul acestei dragoste adevărate este Vintilă. Sabina, ca în genere femeia de astăzi, preferă *„chinul rău răsplătit al muncii"* decât o altă viață stupidă care ar fi întemeiată pe avere, fără dragoste și fără însuflețire, adică „o mulțumire de sine torturată, o stare sufletească sluță".

Vintilă, după chipul și asemănarea mamei, se confundă cu personagiul principal (Sabina). Caracter profund onest, dar o natură sensibilp, extravagantă și efeminată, fiind crescut într'o prea mare dulcegărie de sentimente materne deși cărturar de valoare, spirit științific, ajunge că nu poate înfrunta viața și se retrage din mijlocul ei—la mânăstire —ca un învins înainte de a fi dat lupta.

Se pare că D-l Arghezi atrage atenția că societatea are nevoie de tipuri de oameni de luptă, căci un om cerebral de valoare, cu o filozofie de schimnic, devine ridicul dacă nu poate înfrunta asaltu semenilor săi.

Constantin Turtureanu

Psihologie aplicată

Cetirea gândurilor

Procedeele cetitorilor de gânduri și explicația lor psihologică — Manifestările inconștientului interpretate de „operatorii cetitori de gânduri

de PETRU GR. VASILIU

Cetirea gândurilor, așa cum obișnuit se face, prin diferite experiențe și încercări înfățișate publicului de către „operatori", adesea intitulați „profesori de științe psihice", este în realitate o chestiune de psihologie aplicată. Procedările de acest fel nu cuprind nimic supranatural, chiar dacă de multe ori găsești imediat explicația lor justă.

Nu vreau să vorbesc aici despre experiențele așa zise de „telepatie" la distanță, ghicire de gânduri care, evident, cer o cercetare mai amănunțită și ne-ar duce poate la rezultate ipotetice și nesigure. Mă voi ocupa deocamdată, în cadrul acestui articol, de cetirea gândurilor prin contact și de explicația psihologică a experiențelor respective.

Acum câți-va ani, când am cercetat în cuprinsul unui articol din „Opinia" manifestările necunoscutului în lumina psihologiei, arătam și asociam la o explicație naturală a fenomenelor spiritiste, considerate încă și astăzi de mulți cercetători ca miraculoase sau supranaturale. Explicațiunea aceasta, pe care o dădea cu multă îndreptățire savantul francez dr. Gustave Le Bon, se referia la anumite manifestări ale inconștientului nostru.

Cercetările psihologice mai noi s'au ocupat îndeaproape de domeniul sufletesc al inconștientului, precum și de manifestările lui bolnave, care au fost experimental și clinic studiate, inconștientul alcătuind o întinsă și importantă regiune a sufletului omenesc. Știința sufletului, psihologia, a stabilit definitiv, că sufletul nu se reduce numai la conștiință și deci nu se confundă cu aceasta.

Observațiile și cercetările care urmează, vor arăta că și la cetirea gândurilor prin contact, lucrează și se manifestă mișcări inconștiente, executate de „conducător", însă îndrumătoare și suficiente pentru „operatorul" cetitor de gânduri.

In adevăr, cercetătorii „cetirei gândurilor", cum e de pildă, printre alții, profesoru Grasset, dela clinica medicală a universității din Montpeller, au observat și studiat o serie de experiențe de „cetire a gândurilor", în care există totdeauna o legătură între conducător și cel condus. Profesorul Grasset a făcut el însuși astfel de experiențe, având ochii legați și căutând să-și dea seama de apăsările sau atracțiile mâinei ori degetului celui care conduce [1]). Nu mă pot opri asupra explicării mecanismului mintal al acestor mișcări, așa cum a înțeles s'o facă d-rul Grasset, căci ea interesează doar pe specialiști. Cercetările lui Grasset sunt reluate apoi de d-rul *L. Lauront*, care studiază variațiile patologice ale câmpului conștiinței [2]) și ajunge cam la acelaș rezultat.

S'a luat, de pildă cazul găsirii de către „operator" a unui obiect ascuns în cameră în lipsa sa (o oglindă, un pieptene etc.) și s'a observat cum procedează acesta. „Operatorul" ia un deget al persoanei pe care o alege să-l conducă, și-i cere să se gândiască la imaginea vizuală a obiectului ce trebue găsit, ca și la direcția ce trebue s'o ia dânsul spre a ajunge la locul unde se găsește obiectul. Cel care conduce trebue să aibă voință puternică, să gând ască intens la obiectul și direcția în care acesta se află, căci altfel nu poate reuși experiența.

Aceste condiții trebue respectate, căci sunt persoane neurastenice, incapabil de a se concentra și a face o sforțare de voință mai mare, astfel că „operatorul" este atunci vădid dezorientat. Cel care conduce va gândi mereu la direcția spre dreapta sau spre stânga locului unde se găsesc, spre a călăuzi în acest fel în cuprinsul camerei pe „operator") îl va da mereu direcția mintal, să apuce spre dreapta sau spre stânga unui loc, până ce se vor opri lângă locul unde este ascuns obiectul.

Când a ajuns aci, limitând prin această procedare spațiul camerei unde s'a ascuns obiectul, „operatorul" simte oarecari tremurături ale mâinei celui care-l conduce, tremurături sporite de emoția apropierii de obiectul ascuns și de atenția intensă a „conducătorului", care așteaptă să fie găsit obiectul.

Aceste mișcări și manifestații inconștiente din partea celui care conduce sunt suficiente pentru ca „operatorul" să reușească a găsi obiectul ascuns. Bineînțeles, se cere bună credință din partea celui care conduce, spre a nu induce în eroare pe „cetitorul de gânduri". Când „conducătorul" este un nervos, experiența reușește de minune, căci la astfel de persoane ideia dominantă absoarbe aproape în întregime câmpul conștiinței și chiar toată mimica, toate mișcările feței tind s'o arate lămurit.

Continuare în pagina II-a

1) J. Grasset: „Leçons de chimique faites à l'hôpital Saint-Eloi".

2) L. Lauest: „Etats seconds, variations pathologiques du champ de la conscience" ed. O Doin. 1892.

PREMII ŞCOLARE Cărţi -- Diplome -- Medalii **Preţuri excepţionale**

Cartea Românească -- Iaşi

Centrala Lăpuşneanu 6 — *V. Lăzărescu* — Sucursala Cuza Vodă 83

Limonadă din fructe la ghiaţă 2 lei sticla
Sifonul mic 1 leu
„ mare 2 lei
LA BRUTĂRIA ŞI FABRICA DE SIFOANE **ITIC LUPU**
Str. Elena Doamna 6

CONVINGEREA S'A FORMAT

că cel mai asortat şi e f t i n magazin de parfumerie şi vopselărie este numai

„VULPEA"

din str. Cuza Vodă 1

Proprietar *Isac Goldenberg*

Dep. de vânzare al Cremei şi săpunului de lăcrămioare Dr. Beceanu cu preţuri originale.

Vopsirea părului

prin metodă nouă. Culori naturale

Coafor Demek S-sor Carol Podrazki

STR. LAPUŞNEANU

T E S T A

OBSERVAŢI TABLETA

SUPRIMĂ DUREREA

Antinevralgic-neîntrecut

MIGRENE-RĂCELI-FEBRĂ

=DURERI DE DINŢI=

REUMATISME-JUNGHIURI

AZI la ROXY 2 filme de o egală valoare cu 12 şi 8 lei intr.

Vâltoarea Veseliei

cu celebrul comic SZOKE SZAKAL

Al doilea film **VARIETE**

MIKI şi JURNALUL completează programul.

La CHEMUL ROŞ

STR. CUZA VODA 58.

Organdis imprimat
Crêpe de Chine „
Picheturi de vară „
Crepoane „
Tobralco „
Cretoane „
Opal „
Muslinuri „
Eponge
Drill alb pt- haine ofiţereşti

Nu oricine e dispus

să-şi părăsească domiciliul, să suporte greutăţile drumului, şi să umble apoi în căutarea unei locuinţe, în locul de cură impus de medici ori de modă, se poate găsi oriunde în comerţ şi se dă oricui posibilitatea de a face o cură completă şi eficace acasă, dispensând lumea de orice cheltuială de deplasare şi întreţinere într'o localitate balneară. Reumatismul şi scrofuloza, durerile de încheeturi şi oase, diferite boli de piele ori afecţiunile specifice ale femeilor, sunt vindecate prin renumitele băi de SARE NATURALĂ CU IOD DE BAZNA, care se bucură de un renume de câteva sute de ani şi poate fi socotită drept un remediu clasic. Toţi cei cari au făcut o singură experienţă, nu se mai pot dispensa de această binefacere. SAREA NATURALĂ DE IOD DE BAZNA se găseşte de vânzare la toate farmaciile şi drogueriile în pachete originale a 1 kgr.

Reuniunea Femeilor Române din Iaşi

PUBLICAŢIUNE

In ziua de Luni, 8 Iulie 1935, la ora 10 dimineaţa, se va ţinea licitaţie, cu oferte închise, în cancelaria şcolei profesionale de fete „Elena Gh. Mârzescu" din Iaşi str. Negruţi 1, pentru vânzarea materialelor notate mai jos, scoase din clădirea veche, cu ocazia prefacerei şi transformărei.

1) 106 canaturi uşi cu balamale franţuzeşti, broaşte complecte şi toată ferăria. 170 canaturi cercevele de ferestre mari, cu balamale franţuzeşti cremoane, etc. 50 canaturi cercevele de ferestre mici, idem. 73 uşori închelaţi (tocuri) de uşi şi ferestre, cu balamale etc.

2) 17 mese lemn—lavabouri boite gris.

3) 149 grinzi de brad, groase, diferite lungimi. 146 duşamele de brad de 0.05x0.20 diferite lungimi. 16 duşamele de frasin.

Licitaţia se va ţine separat pentru fiecare din cele 3 categorii. Ofertanţii vor depune o garanţie provizorie de 10 la sută din preţul ofertei. Materialele sunt depozitate în ograda şcolii „Elena Gh. Mârzescu" şi pot fi văzute în orice zi.

Condiţiunile se pot vedea în cancelaria şcolei. In oferte se va menţiona că au văzut materialele.

Prudenţa este mama înţelepciunei!

Controlaţi-vă sănătatea!

Analiza urinei este în mare parte certificatul sănătăţei Dv. Prin analiza urinei medicul vă poate arăta uşor drumul cel mai scurt la perfecta sănătate. Deci înainte de a pleca la băi sau de a începe o cură, faceţi-vă analiza urinei în cele mai perfecte condiţiuni la **Farmacia Dr. Beceanu**

Instrucţiuni şi vase speciale sterilizate la dispoziţie.

Dr. M. Segal

Fost asistent la clinicile Prof. Dr. Grossmann şi Dr. Halle din Berlin

Boli şi Operaţiuni de Nas, Gât şi Urechi

ELECTROTERAPIE

Băi de lumină pt. cap şi gât

Iaşi, Ştefan cel Mare 68 (casele Daniel)

Consult 8-10 a. m. şi 3-7 p m

O casă de ajutor

a învăţătorilor ieşeni

Am anunţat că la 30 Iunie va avea loc la Ateneul Tătăraşi un congres judeţean al învăţătorilor, convocat de asociaţia ieşană.

In după ameaza aceleiaş zile, va avea loc şi adunarea generala a băncii dăscăleşti „Cuza Vodă".

D. C. Platon preşedintele asociaţiei, ne informează că atât la congres cât şi la adunarea generală va supune propunerea de a se înfiinţa la Iaşi o casă de ajutor pentru familiile dascălilor decedaţi, care să funcţioneze pe lângă banca „Cuza-Voeă".

In intenţia preşedintelui asociaţiei învăţătorilor este că după moartea lor dascălii să poată lăsa familiei sau moştenitorilor lor, un fond apreciabil, din care să-şi poată face vreun rost de viitor.

Aceasta, întrucât s'a constatat că uneori familiile învăţătorilor rămân în situaţie grea după decesul acestora.

D. Platon e propus chestiunea membrilor din comitetul asociaţiei, băncei şi altor dascăli, găsind unanimă aprobare.

Rămâne să se stabilească, modul în care va funcţiona această casă de ajutor.

des

Orarul de vară la magazine

Se aduce la cunoştinţa celor interesaţi şi în special Domnilor Patroni comercianţi că, în conformitate cu decizia Ministerului Muncii No. 25544 | 935, cu începere dela 15 Iunie şi până la 15 Septembrie 1935, se aplică, orarul de vară, adică magazinele vor fi deschise între orele: 8—1 şi 16—20 neadmiţându-se nici o toleranţă peste aceste ore.

Se atrage atenţiunea Domnilor Patroni comercianţi că orice abatere dela acest orar, va fi imediat sancţionată, în conformitate cu legea şi Regulamentul Repaosului Duminical.

Preşedintele Camerei de Muncă Iaşi
N. O. Mărgărint

Citiţi zilnic Opinia

Cel mai bun lichid pentru curăţat metale

Inserţii

Un caz petrecut la Şcoala Israelito-Română din Tg. Podul - Iloaie

cu ocazia examenelor de fine de an

Primim:

Zilele acestea s'au ţinut examenele de fine de an la şcolile particulare, instituindu-se pentru aceasta Comisiuni speciale de către autorităţile Şcolare în drept.

Preşedinţia Comisiunei examinatoare la această şcoală a fost încredinţată d-lui Spiridon Râpă Directorul şcoalei Primare de băeţi din localitate, socotit cu drept cuvânt ca cel mai în vârstă dintre cei numiţi.

D-sa a început examenul cu cei trei membri prezenţi. Când ulterior m'am prezentat ca a patra membră, numită fiind în Comisiunea de examinare de aceleaşi autorităţi şcolare, cu ordinul Inspectoratului No. 19060, din 15/6/935. D-sa văzându-şi diminuată cota de retribuţiune ce i s'ar fi cuvenit de pe urma acestui examen, a ignorat ordinul şefilor săi, declarând chiar că nu-i cunoaşte ca şefi şi începând să inventeze fel de fel de motive meschine, a recurs chiar la unele trucuri, pentru a mă putea înlătura din Comisiune.

Cu înfăţişarea lui Harpagon, mă privea ca pe cel mai teribil duşman, care a îndrăznit să vie cu gândul rău, de a-i stârbi din sumuşoara ce desigur şi-o repartizase dinainte la multiplele sale nevoi.

Văzând că nu se poate debarasa uşor de pacostea care i-a căzut pe cap ca un trăsnet, a început cu ameninţări şi trivialităţi, incompatibile unui pion al culturii, jignindu-mă şi insultându-mă grav, atât în sala de examinare —unde am făcut imprudenţa să-i prezint ordinul meu de numire — pe care l'a aruncat cu violenţă ca pe o hârtie netrebuitoare, cât şi mai apoi în Cancelaria Şcolii faţă de întreaga Comisiune şi faţă pe publicul care privia curios prin geamuri şi care era indignat peste măsură de purtarea acestui coleg, — căruia dealtfel nu-i scapă nici o ocasie de a o face pe „Lupul moralist", în indigestele sale discursuri ţinute uneori chiar la mijlocul Bisericei în faţa altarului, cu chipul de Fariseu.

Câtă discordanţă între vorbele şi faptele aceluiaşi om! Dar nu trebuie să-l învinuim prea mult, pentrucă la această josnicie a lucrurilor, nu-l coboară decât un sentiment de avariţie şi egoism, care i-a întunecat dreapta judecată.

Ceeace mă face să cred acest lucru, este faptul că, acum 2 ani lipsind din diferite motive o membră din Comisiunea de examinare, a pretins să i se dea partea ei de bani, tot D-lui, — sub pretext că va face lucrările de cancelarie.

Nici unul din membri nu s'a opus, dar probabil că-l cunoşteau şi s'au mulţumit să zică fiecare în gândul său: „să-i dăm fericirea adevărată acestui nesăţios de bani"

Dealtfel purtarea D-lui. a lăsat de dorit mult şi altor colegi şi colege în diferite ocazii, care dacă au lăsat să treacă neobservată purtarea D-sale,, nu au făcut-o decât dintr'un simţământ de împăciuire, crezând că astfel îl vor puteu readuce la sentimente mai colegiale.

Zădarnică le-a fost truda, căci se ştie proverbul: „Lupul şi schimbă părul, dar năravul ba".

Aşa cum s'au petrecut lucrurile, au fost aduse la cunoştinţa autorităţilor şcolare, care se vor simţi obligate a ancheta cazul şi a-mi da satisfacţie morală, ca fiind lezată de acest Domn coleg.

OLGA VRABIE
învăţătoare

Podul-Iloaie 18 Iunie 1935.

N. R. Redacţia nu răspunde de conţinut.

Noul dispensar ceferist

din strada Banu

Eri a fost în localitate d. dr. Georgescu, medic şef ceferist. A urmat de îndată o conferinţă cu d-nii dr. Cădere şi Nubert.

După conferinţă toţi trei medici au vizitat cartierul nou ceferist şi Casa Sion din strada Banu, care a intrat în proprietatea Casei Muncii c. f. r. In acest palat, transformat, se va instala dispensarul de tuberculoşi, condus de d. dr. Cădere şi unele clinici, ce se găsesc azi în cartierul dela Râpa Galbenă. Tot în acest palat, se va instala şi organiza o farmacie modernă, cu rută de toţi medicii.

Toate hotărârile au fost luate în cel mai perfect acord între d-nii d-ri Georgescu, Nubert şi Cădere.

DAN

O bandă de borfaşi

arestată pe când se pregătea să dea lovituri

O interesantă captură a fost făcută de organele birolui judiciar al chesturei ieşene.

Câţiva agenţi ai acestui serviciu, se aflau pe sala paşilor pierduţi ai palatului de justiţie. La un moment dat, atenţia le-a fost atrasă de un grup care se consfătuia cam suspect într'un colţ.

Poliţiştii au recunoscut îndată pe vechii lor clienţi Dim. Călinescu, Ion Dinischi, Const. Iordache şi Sava Maslovici (fratele lui Maslovici, regele evadaţilor).

Toţi aceştia au fost arestaţi şi conduşi la biroul judiciar, unde... li se vor mai complecta cazierele. Sava Maslovici şi Const. Iordache sînt vestiţi pungaşi de buzunare. Ceilalţi sînt... specialişti spărgători.

La poliţie ei au recunoscut că pe sala paşilor pierduţi ai palatului de justiţie s'au adunat într'o consfătuire pentru a stabili cum să înlăture pe majul din ...branşa lor. Au decis să se constituească în bandă fiindcă unde-s mulţi puterea sporeşte; şi se pregăteau tocmai să buzunărească că pe unii cetăţeni.

Cercetările sînt făcute de d-nii comisar Ciuceanu şi comisar aj. Mihoci de la biroul judiciar.

Ad.

Informaţiuni

x In urma reclamaţiei d-lui I. Nedelcu din str. Albinetz, a fost trimis în judecată pentru violare de domiciliu d. Ştefan Ionescu din str. Miron Costin 4.

x A fost acţionate în judecată pentru ameninţări, femeile Maria Grosu şi Aglaia Hriţcu din cartierul P. Bogdan.

Ele au fost reclamate de d-na Magdaiena Oglinzeanu din acelaş cartier.

x La Curtea de apel s'a primit dosarul fraudelor dela şcoala Comercială superioară din Piatra-Neamţ.

Autorul acestor fraude, Gh. Lupaşcu, fiind condamnat la 3 luni închisoare şi 5000 lei amendă, a făcut apel la Curte.

x Moaşa comunală Elisabeta Chirica din com. Mădârjac, a reclamat la parchet că a fost victima unei agresiuni din partea d-nei Paraschiva Pavel soţia agentului sanitar din acea comună.

x D-na Aglaia Veber din Str. Aurora, a reclamat justiţiei pe d. Lorenz Sizov din Str. Păcurari, pentru faptul că i-ar deţine o cambie achitată, acţionând'o chiar în judecată pentru suma achitată.

x LA 23 IUNIE a. c. va avea loc serbarea de fine de an a gimnaziului „Alexandru cel Bun" din localitate.

Părinţii elevilor precum şi toţi cei ce se interesează de bunul mers al acestei şcoli, sânt rugaţi să participe.

x CĂMĂŞI FINE şi dejaline cu metru găsiţi la mag. „DOAMNA".

Cetirea gândurilor

(Continuarea din pagina 1-a)

Dacă ne referim acum la însuşirile pe care trebue să le aibă „cetitorul de gânduri" spre a putea reuşi în experienţele sale, trebuie să recunoaştem, că la început e nevoe de intervenirea voinţei. Cu alte cuvinte, „cetitorul de gânduri" trebue să facă numeroase exerciţii, pentru a percepe întâi în mod conştient acele mişcări ale degetului sau ale mâinei celui ce conduce.

Va „ceti" întâi gânduri mai simple, cum ar fi bunăoară alegerea unui obiect preferat dintre două sau trei obiecte alăturate. Trebue apoi făcute sforţări de voinţă spre a se fixa puternic atenţia „operatorului" asupra mişcărilor inconştiente. „Cetitorul de gânduri" nu se lasă distrat de convorbirile sau zgomotele din jurul său, căci altfel n'ar putea sezisa mişcările indicatoare ale acelui care-l conduce.

De aceea, vedem la asemenea experienţe că „operatorul" îş leagă ochii, trecând şi peste urechi o legătură de stofă, care are de scop tocmai să izoleze senzaţiile sale vizuale şi auditive, concentrându-i atenţia numai asupra indicaţiilor simţului său muscular.

Astfel, după numeroase experienţe şi exerciţii, „cetitorul de gânduri" ajunge să se transpună într'o stare sufletească în care nu gândeşte nimic şi în mod mecanic, mâna sa prinde şi interpretează mişcările inconştiente ale degetelor sau mâinei celui care-l conduce.

Experienţe de acest fel făcute de Grasset, Pickman ori Laurent, descrise amănunţit în lucrările lor, au făcut să pătrundă lumina psihologiei într'un domeniu în care adesea şarlatania îşi face loc în dauna ştiinţei.

Într'un alt articol, voi arăta cum se explică experienţele de „cetire a gândurilor" fără contact vizibil între „conducător" şi cel conclus, experienţe care s'au făcut nu demult şi la Iaşi de către un pretins „fachir", care uimea publicul cu demnostraţiile lui.

Petru Gr. Vasiliu

Rubrica Sportivă

Macaby-Hacoah joacă la Botoşani

Dl. Rozner, conducătorul secţiei de foot-ball a asoc. Macaby-Hacoah, a angajat o serie de matchuri cu grupările din oraşele: Cernăuţi, Chişinău, P. Neamţ, Bacău, Botoşani etc.

Prima deplasare, va avea loc Duminică 23 Iunie, când alb-albastrii vor susţine un match, în compania clubului *„Venus" din Botoşani*, cea mai puternică grupare de acolo.

Măsura luată de conducătorii lui Macaby-Hacoah este bună şi ar trebui imitată şi de celelalte grupări ieşene.

Semm.

Eg-Gü pentru antilopă, e metoda ideală pentru încălțămintea de antilopă și nubuc.

Cine va fi noul ad-tor financiar al Iașului

Cum s'a făcut schimbarea — A fost mutat și inspectorul financiar al regiunii Iași

Pe ziua de ieri, ministerul finanțelor a făcut o mișcare în rândurile personalului superior dela serviciile exterioare.

Mișcarea dela finanțe s'a dat cu titlul de sancțiuni, decizia d-lui subsecretar de stat Mitiță Constantinescu sunând astfel: „Ministerul finanțelor urmărind felul cum funcționarii își îndeplinesc îndatoririle lor, a aplicat pedepse pentru lipsa de conștinciozitate și de diligență în îndeplinirea îndatoririlor".

Victimele... lipsei de conștinciozitate sunt în număr de 14, — două fiind ale Iașului.

Astfel, d-lui Al. Gheorghiu, inspector g-ral de finanțe al reg. V Iași de inspecție, i s'a ridicat delegația, rămânând la dispoziția direcției monopolului alcoolului.

Deasemeni, d. Emil Mardre, delegat ad-tor de constatare pentru orașul nostru, a fost mutat în aceiași calitate la Roman.

*

In locul d-lui Gheorghiu va veni în fruntea insp. V, d. Pădureanu, inspector general.

Pentru locul de ad-tor de constatare la Iași, ministerul va detașa pe d. Ciolan, actualmente la Calarași.

D. Emil Mardare a intervenit eri, ca să poată rămânea pe loc, la dispoziția ad-ției în gradul de serviciu pe care-l posedă.

Nu este exclusă și o revenire la Iași a d-lui V. Tăutu actualmente la Cluj.

Pe d. V. Tăutu l'am văzut acum câte-va zile și d-sa ne-a declarat că va reveni la Iași. D-sa ține însă la dd-ția de încasări și plăți.

*

Schimbările acestea au... cam băgat groaza în funcționarii fiscului ieșan.

Nu atâta în aceia dela constatare, cât în aceia dela încasări și plăți.

Aceștia, după mișcarea dela ad-țiile de constatare, se așteaptă și la una dela ad-țiile de încasări.

Ne putem aștepta deci la o nouă și mai accentuată prigoană fiscală,—funcționarii dela încasări trebuind să dea dovadă de... conștiinciozitate.

Dealtfel, d. inspector Costin a și convocat cadrele pentru a da instrucțiuni. Șbilț

Băile VATRA DORNEI

Altitudine 804 m.

Stațiune cu izvoare radioactive—Sezon 1 Iunie-30 Sept.

Băi carbo-gazoase și feruginoase pentru boli de cord, arterioscleroză, boli nervoase, reumatism, anemie, Basedow, paralizia infantilă.

Băi de nomol pentru nevralgii, reumatism muscular, boli de femei, scrofuloză

Cură de băut. Stabiliment de Hydroterapie. Băi de soare. Aer curat. Hotelul Balnear, Traian și altele de prim ordin cu prețuri modeste. Restaurante, cinematograf, strand, tenis, excursiuni

In Iunie și Septembrie prețuri reduse

50 la sută reducere pe C. F. R. tot timpul anului.

Informațiuni și prospecte gratuite se obțin dela Comisia Balneo-Climaterică și toate birourile de voiaj.

Arhim. Bonteanu a fost numit preot

la capela romînă din Baden-Baden

Dispozițiuni pentru aducerea la Iași a osemintelor lui Mihail Sturdza Voevod

Părintele arhimandrit Theodosie Bonteanu, fostul stareț al Mânăstirei Cetățuia, care s'a retras dela conducerea acestui locaș, în urma conflictului cu marele nostru istoric d. prof. N. Iorga,— a căpătat o altă însărcinare.

I. P. S. Mitropolit Nicodem, care cunoaște opera constructivă ce a înfăptuit-o arhim. Bonteanu la locașul sfânt de pe vârful Cetățuei, l-a numit preot la capela română din Baden-Baden.

*

Domnitorul moldovean Mihai Sturdza a ridicat această capelă la Baden-Baden, și-i lăsase chiar o rentă pentru întreținere și plata preotului slujitor.

Dela războī încoace, însă, capela domnească a început să se ruineze, deoarece odată cu scăderea mărcii germane și renta de întreținere devenise insuficientă.

Din cauza aceasta, de mai bine de 15 ani capela nu mai are slujitor.

A trebuit ca în fruntea eparhiei Moldovei să vie marele Erarh Nicodem cărturarul dela Neamț, pentru ca bisericii românești din Baden-Baden, să i se dea un slujitor vrednic și încercat.

Avem nădejdia că plecând în Germania, Arhim. Bonteanu se va remarca, așa cum s'a remarcat pretutindeni pe unde mâna Cuvioșiei-Sale a binecuvântat.

Se crede că și familia Sturdza dela Iași va avea grija de întreținerea bisericii voevodale.

*

După cum se știe, Mihail Vodă Sturdza este înhumat la capela dela Baden-Baden.

Guvernul este hotărât ca osemintele voevodului să fie aduse la Iași și reînhumate la biserica Trei-Erarchi.

Părintele Bonteanu, înainte de a pleca în Germania, va lua contact cu d-na Olga Sturdza, pentru a primi unele însărcinări.

Totodată și guvernul va da o misiune specială vrednicului monah, în ceia ce privește aducerea osemintelor lui Mihail Sturdza la Iași.

GR. SPIRU

Pregătirea demonstrației naț-țărăniste de Duminecă

Participanții - Măsurile de ordine

In afară de cei anunțați până acum, vor mai veni Duminică la marea demonstrație național-țărănistă, domnii Virgil Potârcă, Ion Răducanu, Pan Halipa, Sauciuc Săveanu, Gh. Crișan, Armand Călinescu, Gh. Pop, M. Ghelmegeanu. etc,

*

Trenurile speciale cu delegațiunile județelor, vor sosi în gara Iași dela orele 4 dimineață ; din jumătate în jumătate de oră, până la ora 9 jum, D-nii prof. Costăchescu și prof. Zane, împreună cu organele ceferiste, au pus ieri la punct toate măsurile pentru ca debarcarea și îmbarcarea miilor de participanți să se facă în cea mai perfectă ordine.

Programul încolonărei va fi acelaș și în timp de ploaie. S'a constituit și o serioasă poliție a demonstrației.

La Parcul Sportiv o tribună specială a fost rezervată Doamnelor. Biletele pentru tribună se pot obține la secretariatul clubului naț-țărănesc și la d-na Elena Ghiulea, președinta secțiunei femenine.

*

Aseară, după ședința delegației permanente, am întâlnit pe d-nii Alfons Herovanu și L. Rang, fruntași naționalțărăniști.

Și la întrebarea noastră, ne răspund :

D. Alfons Herovanu : „Entuziasmul pe care-l întâlnim cu ocazia organizării demonstrației dela Iași, mă face să cred că această manifestație va lua proporții îndoit mai mari, decât acele din Chișinău și Cernăuți, la care am asistat.

Nu e de mirare aceasta, pentrucă din zi în zi, curentul de simpatie pentru partidul național-țărănesc crește mereu în masele populare.

Cred că Iașul va avea Duminică una din cele mai frumoase serbători cetățenești și care va marca desigur un punct însemnat în evenimentele viitoare apropiate.

Dl. *I. Rang* : „In lupta națională pentru ridicarea țărănimei, partidul național-țărănesc atrage ca un magnet tot ceea ce este devotat democrației.

Massele numeroase și compacte democratice vor defila Duminică la Iași.

Moldova va fi la înălțime".

L. P.

x **A fi frumoasă și atrăgătoare** este problema ce rezolvă **Crema Miraculoasă.** Această cremă distruge petele și coșurile de pe obraz, albește și catifelează pielea dându-i un parfum delicios. Depozit Farmacia Dr. Ratianu strada Cuza Vodă 48.

Apeluri fiscale

Sâmbătă 22 Iunie se judecă următoarele apeluri fiscale :

Antoanette Flach Socola, L. Lupovici, I. Brauchfeld, I. Steimberg, N. Șloimovici, M. Fridman. I. Idelovici toți din Socola, A. Himelbrand str. V. Lupu, I. Nathanzohn str. I. Creangă, C. Pavli str. Stejar, M. H. Șloim str. Bucșinescu, D. Știrbu str. Arapu, Gh tla Hascal Arapu, E. David str. Pantelimon, S. Șapsa Pantelimon, Șmil Bercovici str. Mușat, S. Herșcovici str. Labrint, S. Ioachim, str. Verdeș, Ș. Schvartz str. Cucu, I. Bercovici Sft. Lazăr, S. Zilberman Abator, I. Katz str., Abator, L. Flighelman str. C. Negri, S. Rozenberg str. Nicorina, H. Riven str. Abator, . Ber ovici Abator, B. Cuperman Țuțora V. Smacu, B. Bercovici, S. Oizer, N. Teodor, str. Țuțora S. Pascaru-Blau str. Gându, Soc. Astra Basarabiei str. Gându, Gh. Șelaru Șos. Națională, L. Berman str. Silvestru, Ștefan Bârsan str. Trancu, C. Vlădescu str. Eminescu

Un vas de război francez

în vizită la Constanța

Mâne sosește la Constanța contratorpilorul francez „Verdun" din flota mediteraneană. Vasului i se va face o primire frumoasă.

Luni d. Rivet, comandantul vaporului, împreună cu ofițerii francezi, vor pleca la București, unde vor primiți în audiență de Suveran.

Cetiți zilnic „Opinia"

Germania recurge la represalii economice

împotriva României

Ziarul „Prezentul" anunță că guvernul german a dat un decret prin care se suspendă liberarea autorizațiilor pentru ori ce fel de import de mărfuri din România. In acelaș timp s'a interzis efectuarea ori cărei plăți, având de obiectiv țara noastră.

S'a introdus contestație la tribunal

cerându-se anularea alegerii de la Spitalul israelit

Discuțiile în jurul alegerei de la Spitalul Izraelit nu s'au terminat — și se pare că nu se vor termina chiar așa de curând.

Intrucât comisia electorală care a prezidat alegerile și a judecat contestațiile, n'a dat satisfacție contestatorilor, aceștia s'au adresat justiției.

Contestația introdusă ieri la Tribunal este semnată de d-nii dr. H. Rapaport, L. Fischer, Wily Iosipescu și Terdiman.

Contestatorii cer ca prin ordonanța prezidențială să să fie suspendate alegerile de balotaj cari urmează a se efectua la 23 Iunie—pe motivul că comisia electorală a primit mandat din partea adunărei generale numai până la 16 Iunie.

Deasemeni cer anularea alegerei efectuată la 9 Iunie fiind făcută contra principiilor statutare.

Se arată astfel că au fost admiși la vot, cotizanți cari n'au împlinit termenul de 2 ani, și că la despuerea scrutinului n'a fost prezent delegatul municipiului, după cum prevede statutul.

Semnătorii contestației cer să fie citați la interogator sub prestare de jurământ, toți epitropii instalați și membri comisiei electorale.

In ceiace privește suspendarea alegerei de balotaj justiția urmează a se pronunța azi după amează. In chestia anulării, se va da termen de judecată.

s. dessm.

DE VÂNZARE în str. Stejar 20, una casă compusă din două odăi, antret, bucătărie, șură și loc 1105 m. p. Preț foarte eftin. Adresa: F. Fairing str. Eternitate 24.

DE VÂNZARE un loc de casă întindere 2—300 m. p. in str. Sărăriei 39. Preț convenabil.

O amintire interesantă

în legătură cu tezaurul nostru din Rusia

Se știe cum au fost readuse dela Moscova lăzile cu arhiva noastră. In legătură cu aceasta, ne amintim de o scenă interesantă, petrecută în acele zile de propagandă pentru expedierea avutului în Rusia. Scena e vrednică de relevat.

Comisiunea de propagandă se prezintă la Banca Moldova, pe atunci în floare și având ca director pe regretatul Moritz Wachtel, fondaterul Băncii.

Moritz Wachtel, după ce ascultă toate esplicațiunile comisiunii de propagandă, zise:

— „Nu trimit nimic. Dacă Iașul va pieri, voiu pieri și eu, și Banca".

Nimic de ale Băncii Moldova n'a fost expediat în Rusia. Și s'a făcut foarte bine. Insă, ce folos...!

DAN

Informații

x La Odobești și în împrejurimi s'au resimțit ieri două ușoare cutremure de pământ.

x **Proces de adulter.** — Parchetul a trimis în judecată pentru adulter pe femeia Maria Tanasan din str. Cuza Vodă.

Aceasta a fost reclamată de soțul ei legitim d. C. Tanasan că ar întreține relațiuni amoroase cu un tânăr O. Ghiuță din str. Cuza-Vodă, cerând justiției constatarea flagrantului delict.

La descinderea făcută de autorități, Maria Tanasan soția adulterină a fost găsită în intimitatea tânărului în cauză.

Dosarul a fost trimis la Tribunal.

x *Sindicatul alimentar* a hotărât organizarea unei frumoase manifestațiuni pentru ziua de 30 Iunie, cu prilejul împlinirei unui an de activitate a sindicatului.

Pentru reușita acestei manifestațiuni, comitetul face de pe acum intense pregătiri.

x Se aduce la cunoștința părinților și elevilor *Liceului Internat* că, *Duminică, 23 Iunie 1935, ora 9 dimineața* va avea loc în Amfiteatrul liceului, solemnitatea împărțirii premiilor și sunt invitați a lua parte.

x Marele Rabin M. Friedman distinsul oaspe al evreilor ieșeni, a părăsit ieri seara localitatea îndreptându-se spre Pașcani. D-sa fost condus la gară de un public numeros.

x *Societatea „Prietenii Universității"*, invită pe toți d-nii membri din Secțiunea Cultelor să se întrunească la Universitate, Sâmbătă 22 Iunie, ora 5 și jumătate.

x La tribunalul local s'au înregistrat divorțurile d-lor dr. Dorogan și dr. Toper. Iar la Curtea de Apel s'a înregistrat ieri apelul făcut de fostul agent fiscal Gh. Vistea, contra sentinței trib. secția IV, prin care a fost divorțat.

El se plânge că a fost judecat în lipsă.

x Mâine, Sâmbătă 22 corare loc la liceul Național o șezătoare cercetășească, dată de cercetașii centuriei I-a.

x RECTIFICARE.— Dintr'o eroare de zaț, a apărut într'un reportaj al nostru, că fostul primar d. P. Bogdan ar fi dăruit suma de 5000 lei pentru Institutul de surdomuți din localitate.

In realitate, această frumoasă donație a fost făcută de d. dr. Titus Gane, secretarul general al Ministerului sănătății.

Seminarul Pedagogic Universitar Iași — Comitetul școlar

CONVOCARE

Membrii comunității școlare, părinții elevilor și toate persoanele care se interesează de bunul mers al acestei instituțiuni, sunt convocați în adunare generală ordinară pentru ziua de 7 Iulie 1935, ora 10 a. m., în localul școalei având a discuta următoarea ordine pe zi :

1) Descărcarea Comitetului de gestiunea anului financiar 1 Aprilie 1934 — 31 Martie 1935.

2) Votarea bugetului pe anul financiar 1935—1936, aprobat de Onor. Casa Școalelor

3) Aprobarea consumării fondului de construcție din exercițiul 1935—1936, pentru plata lucrărilor exterioare la noul local.

Dacă la această convocare nu se va întruni numărul legal de membri, adunarea se amână pentru Duminică 14 Iulie 1935, în acelaș local și la aceiaș oră, când se vor lua hotărâri cu orice număr de membri prezenți.

Președ. Comitetului Școlar Director, *Prof. P. Nicorescu*

Informații

x *Pentru doamnele elegante.* Rochii de vară ultimele modele parisiene precum și un bogat asortiment de perdesie și mantile FULGARINE au sosit la marele magazin de lux „*FANTASIO*".

x VOALURI FINE și toate articolele pentru mirese găsiți la magazinul „DOAMNA".

x Cămăși de vară bărbătești de mătasă cu Lei 220 la magazinul „SURSA".

x Nevrostenia, surmenajul, slăbiciunile cerbrale și musculare precum și debilitățile nervoase se combat cu efect sigur întrebuințând : SIROPUL HIPOFOSFIT COMPUS WERNER. Preparat de Farmacia Werner—Iași. 8

Perfectă vânzătoare și lucrătoare angajează magazinul de

Mode Betty

STR. CUZA VODĂ 50

Durerea de dinți dispare cu Noval

Colectura Norocului

Banca

Emanoil Marcovici

Iași, Str. Ștefan cel Mare 15

s'a dovedit și la Loteria 7-a a cărei ultimă tragere a avut loc la 15 crt. că menține recordul marelor câștiguri și anume:

Lei 1.000.000 (un milion) a câștigat lozul 208.852
„ 100.000 (una sută mii) a câștigat lozul 191.021
„ 100.000 (una sută mii) a câștigat lozul 34184
„ 50.000 (cincizeci mii) a câștigat lozul 208748
„ 50.000 (cincizeci mii) a câștigat lozul 270300
„ 50.000 (cincizeci mii) a câștigat lozul 47314
„ 50.000 (cincizeci mii) a câștigat lozul 38592
„ 30.000 (treizeci mii) a câștigat lozul 62503
„ 20.000 (douăzeci mii) a câștigat lozul 66391
„ 20.000 (douăzeci mii) a câștigat lozul 41992
„ 20.000 (douăzeci mii) a câștigat lozul 14454

Toate câștigurile au fost plătite la ieșeni.

Cifrele de mai sus la care se mai adaugă mii de câștiguri a lei 15.000, 10.000, 7.000, etc. dovedesc îndeajuns că fiecare își poate găsi norocul la

COLECTURA NOROCULUI
BANCA EMANOIL MARCOVICI
Iași str. Ștefan cel Mare 15.

Biletele cl. I-a s'au pus în vânzare.

Se trimite și în provincie la cerere.

In rate lunare fără aconto la funcționari, militari și pensionari vinde noul magazin

BAZARUL GENERAL

din Iași str. Cuza Vodă 11 (vis-a-vis de fosta prefectură de poliție)
Haine gata și de comandă, stofe fine, manufactură, lingerie, tot felul de mătăsuri, pânzeturi, încălțăminte, etc. etc.
Notați adresa: BAZARUL GENERAL, str. Cuza Vodă No. 11

ULTIMA ORĂ

Plebiscitul grec
pentru monarhie

Atena 21. — Generalul Condylis a declarat ziariştilor că plebiscitul pentru restaurarea monarhică, va avea loc în luna Octombre.

Guvernul va avea o atitudine neutră. Dar se ştie că şi guvernul are sentimente monarhiste.

O expertiză judiciară
asupra unei firme ieşene

La cabinetul II de instrucţie din Bucureşti au continuat cercetările în registrele societăţii anonime în lichidare „Zonis Bernstein et Co.“ astăzi cu sediul în Iaşi, str. Vasile Alexandri 10.

Este vorba de reclamaţiunea făcută de către d. Iosif Zonis, fostul acţionar al acestei societăţi, care se plânge că prin diverse manopere, d-nii Avram Bernstein şi Isac Zonis au reuşit să-şi însuşească beneficii mari realizate în dauna celorlalţi acţionari.

Au fost trimise la Bucureşti dosarele firmei din Iaşi. S'a efectuat acolo o expertiză.

Reclamantul a depus însă o cerere, prin care susţine că expertiza nu s'a făcut în condiţii normale şi solicită o contra expertiză.

Reclamaţia unei doamne
contra unui ceasornicar din Iaşi

D. Grigore Botez, directorul chesturii locale, a primit o reclamaţie dela d-na Matilda Ghica-Deleni (jud. Botoşani).

Iată ce reclamă d-na Ghica:

Acum un an a intrat în magazinul de ceasornicărie al d-lui Ioel Kahane şi i-a încredinţat spre reparare un ceasornic de mină, pe care-l cumpărase la Paris şi pe care a dat 15 mii lei.

Defectul ceasornicului era că avansa cu câte-va minute şi reparaţia necesita un timp de 2 3 zile.

Ceasornicarul însă—spune reclamanta—o amâna mereu şi deabia zilele acestea i-a restituit ceasornicul, din care nu recunoaşte decât căpăcelul monogramat.

D-na Ghica crede că piesele sânt schimbate şi chiar lanţul e înlocuit.

Cazul este în cercetarea d-lui P. Bobeica, şeful biroului judiciar. REP.

O aventură tragi-comică
în cartierul Gării

Un caz tragi-comic s'a petrecut aseară în cartierul gării.

O d-nă, soţia unui funcţionar superior dela c. f. r., a avut o nevinovată aventură cu un domn într'un local din Bulevardul Ferdinand.

Când d-na în chestiune a ieşit din local, a fost urmărită până la gară de mai multe femei de moravuri uşoare, care au bătut-o, rupându-i îmbrăcămintea,... pe motiv că le face concurenţa neloaială!

Cu greu a fost scăpată de hamalii din gară; însă a ajuns într'un costum sumar...

O tânără ieşancă
îşi reclamă tatăl pentru maltratare

Uu caz grav se află în cercetarea poliţiei locale.

D-ra S. Anghelescu în etate de 17 ani, domiciliată în cart. 3 Calici, a adresat o plângere poliţie în care arată următoarele:

Acum câteva seri a întârziat o oră în oraş şi când a venit acasă a fost bătută crunt de tatăl ei, Vasile Anghelescu, cu un baston cu vârful ascuţit.

Bataia — spune reclamanta —a fost atât de sălbatecă încât ea nu mai aude. Deoarece tatăl ei nici n'o mai lasă să iasă din casă, tânăra a trimis plângerea la poliţie printr'o prietenă.

S'a ordonat facerea unei anchete. REP.

A fost arestată
văduva lui Lenin

Viena 21.—Din Moscova se anunţă că G.P.U. a dat ordin de arestare a d-nei Krupskaia văduva lui Lenin în etate de 66 ani.

Cum ea e bolnavă, n'a fost transportată la închisoare, ci a rămas acasă subt pază.

Văduva lui Lenin este acuzată, că a lucrat pentru eliberarea lui Kamenev şi Zinoviev, deportaţi în Siberia.

O scrisoare a d-lui farmacist H. Blumenfeld
Către alegătorii Spitalului Israelit Iaşi

Subsemnatul aduc la cunoştinţă alegătorilor că nu înţeleg să mă prevalez de titlul de Epitrop onorific ce mi l'a acordat onorata Epitropie a spitalului israelit cu adresa No. 162 din data de 17 Iunie 1935, de oare ce *acest titlu nu e prevăzut în statutul* care a fost votat în adunarea generală; şi fiind încă în plenitudinea puterilor, vreau să contribui cu asiduitate la buanul mers al spit. israelit, fiind conducerea şi controlul farmaciei, tot aşa cum am condus-o 2 ani, făcând multe economii spitalului.

De aceea, iubiţi alegători *îmi menţin candidatura* la balotajul de Duminică 23 Iunie 1935 şi vă solicit votul cu toată încrederea că mi-l veţi acorda, spre binele spit. israelit, ca unul ce am experienţa şi practica farmaciei de 43 ani.

Cu stimă,

Henrich Blumenfeld
Proprietarul farmaciei
La Sf. Poiridon, Cuza-Vodă, 42

82 I. C. Brătianu cumpără AUR plătind cel mai bine

x **Durerea de bătături** te enervează şi te indispune. Remediul îl găsiţi în preparatul „ANTICALUS“ soluţie şi pomadă care alină durerile şi desfiinţează bătăturile. Depozit Farmacia Dr. Ratianu str. Cuza Vodă 48.

x *Bonurile de premii din seria 60-a, se preschimbă zilnic la administraţia ziarului „Opinia“.*

Ştiri politice

Tensiunea liberalo-ţărănistă

Bucureşti 21.—Raporturile dintre guvern şi naţ-ţărănişti au devenit foarte încordate. Faptul s'a observat din tonul deosebit de violent al declaraţiilor făcute de d. Mihalache la Câmpulung.

Această violenţă de limbaj va spori şi se aşteaptă declaraţiuni senzaţionale ale fruntaşilor naţ-ţărănişti în adunările dela Iaşi şi Cluj.

Pe acelaş ton vor răspunde liberalii în adunările guvernamentale anunţate.

Apropiatele declaraţiuni publice care se vor face, vor fi de natură să dezlănţue consecinţe serioase.

*

D. prim-ministru Tătărescu a avut ieri o lungă întrevedere cu d. Titulescu. Apoi d. Tătărescu a plecat la Tekir Ghiol-Eforie.

D. Dinu Bratianu va clarifica situaţia

Se anunţă că d. Dinu Brătianu va participa Duminecă la dezvelirea monumentului lui I. G. Duca, la Urşani (Vâlcea). Cu acest prilej, şeful partidului liberal va lua cuvântul şi va face declaraţiuni semnificative.

Se precizează apoi că, deîndată, d. Dinu Brătianu va porni o acţiune pentru precizarea situaţiei din partid.

Şeful liberal se arată din ce în ce mai nemulţumit de unele acte şi atitudini ale cabinetului Tătărescu.

Pentru ce a demisionat
guvernul jugoslav

Buc. 21.— Aseară, d. Titulescu a fost informat telefonic că guvernul Jeftici a dat demisia. În consecinţă, a fost rugat să amâne conferinţa Micei Antante.

D. Titulescu a avut imediat o convorbire telefonică cu d. Beneş, şi s'a dacis amânarea Conferinţei.

*

Din Belgrad se precizează că au demisionat 5 miniştrii din cabinet, şi acest lucru a antrenat retragerea întregului guvern.

Retragerea cabinetului se datoreşte scandalului provocat de declaraţia unui prieten al d-lui Jeftici, cum că opoziţia croată coordonată de d. Macek ar fi organizat asasinarea regelui Alexandru.

D. Stoiadinovici are şanse a fi însărcinat cu alcătuirea noului guvern.

Puternic incendiu
în Bucureşti

Buc. 21.—Un violent incendiu a izbucnit în Calea Dudeşti 227, distrugând farmacia d-nei Maria Apostolescu, o frizerie şi un magazin de manufactură.

Un început de incendiu s'a declarat ieri în subsolul Hotelului Splendid din str. Academiei, în urma exploziei unui aparat de sudură. Focul a fost stins imediat.

Vizitele preşedintelui Kemal
la Moscova şi Bucureşti

Ankara 21. — Programul călătoriei preşedintelui Kemal Ataturk, prevede că şeful statului va fi însoţit de d. Terfic Rustu Aras, ministrul de externe, şi de şeful Statului Major al armatei turceşti.

Preşedintele Kemal va pleca la 15 August. Apoi la 25 August va pleca la Bucureşti; şi deacolo la Belgrad.

Ştiri poliţieneşti

D. Aurel Dimitriu din Soroca s'a plâns la poliţia gării, că în sala de aşteptare a staţiei locale a fost jefuit de un necunoscut.

I s'a furat suma de 200 lei şi acte.

— Un furt de obiecte casnice s'a comis la d. H. Veisman din str. Cucu 62.

— D. av. G. Altaian din str. Nec. Gane nr. 1, a reclamat gardianului public că numitul Ştefan Baciu din str. Ciurchi nr. 50 ar fi făcut scandal în curtea d-sale, ameninţându-l că-i sparge toate geamurile locuinţei.

Baciu este cercetat la comisia I-a.

— Este cercetat la poliţie P. Silvestru din cartierul P. Bogdan 4, găsit ascuns sub scări în cârciuma H. Gherş din str. Halei 1.

Acordul Cuza-Goga

Ziarul „Curentul“ anunţă că d. Octavian Goga, a delegat de d-nii Tilică Ioanid şi Alexandru Hodoş să trateze cu d. profesor A. C. Cuza, preşedintele Ligei naţional-creştine, perfectarea acordului cu partidul naţional-agrar. Cei doi fruntaşi gogişti au plecat la Iaşi, unde vor avea o întrevedere cu d. profesor A. C. Cuza.

Actul disperat
al unei tinere ieşence

Tânăra Mina Satz, în etate de 17 ani, de fel din Chişinău şi cu serviciul actual la hotelul „Astoria“ din str. Victor Place (fostă Unire), a încercat astă noapte să se sinucidă, înghiţând 5 prafuri de veronal.

Fata a fost transportată la spitalul Sf. Spiridon, unde i s'au dat îngrijirile necesare.

Asupra cauzelor actului disperat, tânăra a refuzat orice declaraţie.

*

Deasemenea a fost adus la spitalul Sf. Spiridon, d. Gh. Dârţu, magazioner în gara Podul-Iloaiei. El avea laba piciorului stâng tăiată de tren.

Rănitul a declarat că a vrut să se suie din mers într'un tren dar a alunecat şi a căzut sub roţile maşinei.

Procesiunea de astăzi pentru ploaie,
cu moaştele Sfintei Parascheva

Cu o deosebită solemnitate s'au scos azi dimineaţă în curtea Mitropoliei, moaştele Sf. Parcschiva în procesiune pentru ploaie.

Moaştele au fost scoase pe umeri de patru preoţi şi aşezate pe un catafalc în faţa Mitropoliei.

Serviciul religios a fost oficiat de P. S. S. Vicar Leu inconjurat de un sobor de preoţi.

Au participat câteva mii de credincioşi.

La această solemnitate a asistat şi I. P. S. S. Mitropolit Nicodem. *Sp.*

O domnişoară se sinucide în baie

Bucureşti 21.—O tânără fată a venit ieri la baia din str. Biserica Enei şi a luat o cabină. Peste puţin timp, fata a fost găsită în nesimţire.

Dintr'o scurtă scrisoare lăsată, s'a stabilit că e vorba de domnişoara Diana Landman şi că a înghiţit câteva pastile toxice, arătând că „se sinucide din disperare“. Alte amănunte nu se cunosc.

Abisinia s'a adresat din nou
la Liga Naţiunilor

Geneva 21.— La secretariatul Ligii Naţiunilor a sosit o notă a guvernului Abisiniei în care se arată că Italia continuă pregătirile de războiu şi că situaţia poate fi considerată ca foarte gravă.

Abisinia cere ca forul de la Geneva să trimită observatori neutrali la faţa locului.

E vorba să se convoace o sesiune extraordinară a Ligii Naţiunilor, pentru examinarea cazului.

Informaţii

x *Hramul bisericei „Banu“* din localitate, se va sărbători Duminecă 23 Iunie, (Dumineca tuturor Sfinţilor).

Serviciul Divin al sfintei Leturghii va fi oficiat de un sobor de preoţi, acompaniat de excelentul cor al Seminarului „Veniamin Costachi“.

Drept credincioşii creştini sunt învăţaţi a lua parte.

x DIN TIGHINA se anunţă că o ploaie binefăcătoare a căzut în tot judeţul.

Precum se ştie, în acea regiune n'a mai plouat de două luni.

Pentru premii la elevii şcoalelor primare se recomandă: „SIMBOLUL EDUCAŢIEI A COPIILOR DIN ROMÂNIA“ şi „SFATURILE INVĂŢĂTORULUI CU SĂTENII“.

Ambele lucrări de d. Victor Munteanu publicist.

La librăria „SOCEC“ cu pret redus de 5 şi 10 lei

Inştiinţare

Doamnele care vor primi în gară pe oaspeţii naţional-ţărănişti sunt rugate să fie Duminică 23 Iunie, ora 7 dimineaţă precis, la coletăria Streit din Piaţa Unirii.

Iar doamnele care vor ocupa locuri în Tribuna de la Parcul sportiv, unde va avea loc marea manifestare naţional-ţărănistă, sînt rugate să vie între 8—8 şi jum. la clubul central din Piaţa Unirii, de unde se va face transportul şi se vor da cărţi de intrare.

O fată se aruncă în fîntînă
şi rămîne suspendată

Chişinău 21. — O întâmplare tragi-comică s'a înregistrat în localitate.

Fata Valentina Beglet, în-etate de 15 ani numai, avea purtare rea — fapt pentru care era adesea certată de părinţi.

Venind eri târziu acasă a fost bătută de mama ei. Atunci fata a fugit în curte şi s'a aruncat în fântână. Dar rochia Valentinei agăţându-se de o piatră, fata a rămas suspendată şi a putut fi salvată de fratele ei.

Totuşi fata s'a ales cu leziuni serioase şi a trebuit să fie internată la spital. COR.

In Capitală

ziarul „Opinia“ se găseşte de vânzare

la toate chioşcurile principale.

x Revizoratul şcolar aduce la cunoştinţa părinţilor, că Duminică dimineaţă au loc serbările de fine de an şi împărţirea premiilor la toate şcolile din oraş şi judeţ.

x *Maillot-uri (burtiere)* pentru doamne din elastic calităţi superioare, fără cusutură, fără balene, uşoare pt. vară, se găsesc de vânzare numai la mag. „DOAMNA“.

x **Dr. Brener** *specialist mamoş*, boli de femei, *Cons.* 2—8 d. m. în str. Banu

x Cetitorii noştri din provincie, care au strâns bonurile de premii din seria 60-a sunt rugaţi a le trimite în plic închis la Ad-ţia ziarului „OPINIA“ anexând 7 lei în mărci poştale.

Deasemenea, abonaţii din provincie vor primi bonul după se vor trimite 7 lei în mărci poştale.

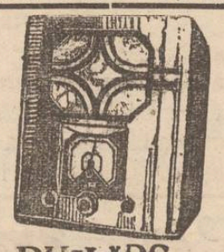

PHILIPS
Tip 638
Aparat „Super-Inductance“ cu 6 lămpi pt curent alternativ, construit după principii cu totul noui. Acord micro-index. Scala uşor înlocuibilă, etalonată, prevăzută cu numele staţiunilor. Recepţionează posturile străine fără antenă şi pământ. Redare excelentă. Execuţie superioară distinsă.

Singurul depozit pentru Iaşi
RADIO MERCUR
Str. Lăpuşneanu No. 40

Viaţa plină de sănătate şi vigoare prin

COAFOR KLEINER
A REDESCHIS în strada Lăpuşneanu 26 (lângă Braşcu)
cel mai elegant salon de coafură pentru domni şi doamne

Aparate şi borcane originale
Weck
Fraţii Hirschensohn
STR. ŞTEFAN CEL MARE No. 2
Feriţi-vă de imitaţiuni

DOCTOR
SOLO SCHREIFEL
Specialist în
BOLI DE PIELE
Venerice, syfilis
Diathermie
Raze Ultra Violete
consultaţii şi tratamente
7—10 dim. şi 2—9 seara
Duminica între 8—1 dim.
Str. Anastasie Panu 70
(vis-a-vis de Palatul Administrativ)

Pentru sănătatea ochilor Dvs., adresaţi-vă numai magazinului de specialitate

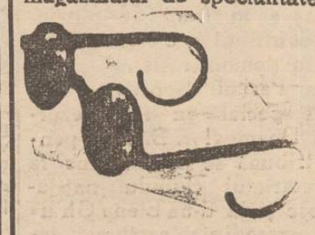

Optica modernă ARGUS
IAŞI, —LAPUŞNEANU 43
vis-a-vis de Hotel Palace
CALITAŢI SUPERIOARE
PREŢURI MODERATE

DOCENT DOCTOR
GH. PLACINŢIANU
Chirurg şef de spital
BOLI DE FEMEI
Chirurgicale, Naşteri
Cons. 3—5 p. m.
Str. Aleia Alexandri 5

Nevralgiile, durerile de cap cele mai rebele, le înlăturaţi imediat cu Noval.

Serbarea de sfârşit de an la Gimnaziul „Alex. cel Bun“ din Iaşi

Se aduce la cunoştinţa părinţilor elevilor acestui Gimnaziu, că, *Duminică 23 Iunie, ora 10 a. m.*, va avea loc serbarea de sfârşit de an, cu darea situaţiei şcolarilor şi împărţirea premiilor, la care trebue să asiste obligator, toţi părinţii şi elevii şcoalei.

Direcţiunea

AZI şi în zilele următoare **LA SIDOLI**
Vocea sângelui
cu Garry Cooper şi Maria Davies
Al doilea film
Iubita Marinarului
Complectare: JURNAL SONOR FOX

30 IUNIE şi 4 AUGUST — Două voiajuri extraordinare, cu ziarul
„Czernowitzer Allgemeine Zeitung“
la: Karlsbad, Franzensbad, Marienbad, Pistyan, Ioachimsthal
Lei 2950 tur-retur Lei 12250 cură complectă
Devize la cursul oficial al Băncei Naţionale
Informaţiuni şi înscrieri la
Librăria S. PERITZ, Iaşi, strada Lăpuşneanu 28

ANUL XXXI No. 8456

ABONAMENTE

Lei 350 . . . . pe un an
„ 180 . . . . „ 6 luni
„ 90 . . . . „ 3 „
„ 1000 . . . Instituții publice

ATELIERELE TIPOGRAFICE
IAȘI. — STR. LĂPUȘNEANU 37

Telefoane { Redacția 391 / Administrația 394 / Serviciul de noapte 367

1 LEU

OPINIA

Ziar popular cotidian

DUMINICA 23 IUNIE 1935

SERIA 61-a

BON No. 20

OPINIA

PREMII GRATUITE

La sfârșit de an școlar

DEVALORIZAREA PREMIULUI I

Sfârșitul fiecărui an școlar aduce cu sine o serie de agitațiuni, nu atât pentru elevii de orice categorie, cât mai ales pentru părinții lor. Există însă o mare deosebire între motivele care fac ca părinții să nu-și aibă astâmpăr, până după serbarea de fine de an. In timpce părinții ai căror copii sunt în școlile secundare, sunt bucuroși dacă aceștia promovează clasa; ceilalți, — în special mamele, — ale căror odrasle sunt în școlile primare, sunt extrem de agitați și de îngrijorați, cu gândul că copiii lor nu vor fi premiați!

Din dragoste pentru copiii lor, dar și dintr'un neînțeles sentiment de mândrie și orgoliu, toți ar dori ca copiii lor să fie premiați la finele anului școlar, dacă se poate, cu premiul I. Iar pentru împlinirea acestui ideal, ei nu stau în pasivitate, ci întrebuințează diferite mijloace, pentru a vedea pe capul odraslelor lor, cununa de frunze de stejar.

Părinți cari în timpul unui an școlar nu au avut niciodată curiozitatea de a veni la școală, pentru a se interesa de situația copiilor lor, încep, odată cu închiderea cursurilor, a vizita școala, pe director și învățători, pentru a vedea dacă copiii lor iau premiu. Mamele în special, unele ale căror copii erau amenințați a rămâne repetenți, caută să demonstreze că copiii lor sunt... cei mai inteligenți, mai muncitori și mai cuminți și în consecință, trebuie să li se dea premiu.

Altele sunt dezolate că copiii fiind „foarte simțitori" se supără și chiar se îmbolnăvesc, dacă nu vor lua premiu.

Insfârșit, o altă categorie, care știu că copiii lor vor fi premiați, ar dori ca numărul premiaților să nu fie prea mare, pentru a nu diminua meritul celor dintâiu.

Colegii învățători nu au putut rezista acestor insistențe și în consecință, ca unii cari nu pierd nimic, au mărit dela an la an numărul premianților, ajungând în multe cazuri a acorda premiul I la câte 5—6 elevi; cel de al doilea la alți 5—6 și așa mai departe. Am văzut astfel clase de 30—55 elevi, din care mai bine de jumătate sunt premiați.

Este inutil a demonstra desavantagele de ordin pedagogic ale acestui obiceiu; totuși voiu reaminti tuturor celor pe care îi preocupă problemele școlare, că e imposibil ca într'o clasă de 30-35 elevi, să fie mai mult ca doi elevi eminenți, egal de dotați, egal de silitori, pentru a merita pr. I. Copiii înșiși cu simțul lor de observație, își dau seama că dintre cei 5-6 premiați este o mare deosebire, fiind adesea intrigați de acest lucru.

Părinții care-și iubesc bine-înțeles copiii, să caute deci alte mijloace de manifestare a iubirii lor, căci acesta, al premiului I, și-a perdut însemnătatea. Atunci când într'o clasă întreagă era ales unul care primea coroane, premiul I valora ceva. Astăzi însă nu mai are nici o însemnătate. Pentru plăcerea trecătoare de a avea o coroniță pe cap și câteva cărți pe care tot părinții le cumpără; pentru plăcerea de a se fotografia în această frumoasă poză, părinți și copii vor avea în curând o tristă desamăgire: școala secundară, unde se selecționează elementele de valoare.

Acolo, la școala secundară, unde cu totul altele sunt criteriile de premiare, copiii și părinți vor fi mulțumiți cu o promovare, premiile fiind hărăzite exclusiv acelora care le merită. Iar desamăgirea va fi cu atât mai mare, pentru părinți, copii și învățători, când premianții de azi, vor fi mâne mediocrități.

Să revenim deci la trecut, când un singur elev din fiecare clasă lua premiul I, dar când acest elev era cu adevărat excepțional.

Pentru ceilalți, cari s'au dovedit în cursul anului ca elevi buni, cuminți, silitori, există sistemul mențiunilor. Premiul I deci, celui mai ales; iar mențiuni tuturor celor merituoși într'o direcție oarecare.

I. SAVINESCU

IDEI ȘI FAPTE

Cînd un fiu de rege ajută pe copiii șomerilor

Pe vremuri regii dispuneau de averi fabuloase și aveau deci oricând posibilitatea să vie personal în ajutorul supușilor lor greu încercați. In prezent însă, un rege nu e măcar cel mai bogat om din țara sa. Cu excepția câtorva maharadjaki din India, toți ceilalți domnitori fac cu greu față situației și abia reușesc să-și acopere cheltuelile curților.

De aceia tocmai, oridecâteori se întâmplă ca un rege bun și inimos să-și împartă obolul cu supușii săi săraci, ne grăbim să reținem frumoasa faptă și să ne exprimăm recunoștința.

M. S. Regele Carol II nu numai că nu lasă fără răspuns nicio cerere de ajutor ce-l se adresează, dar își trimite Fiul la Lupeni ca să împartă 500.000 lei șomerilor de acolo. Și Marele Voevod Mihai caută să imite pilda Părintelui său și dăruiește celor nevoiași cincisprezece mii lei din caseta personală.

In acest chip, micul prinț moștenitor e învățat să-și iubească poporul, să simtă nevoile și durerile milioanelor de copii, cărora un destin crud le-a hărăzit o viață plină de mizerii și lipsuri.

Ce bine ar fi dacă toți copii de oameni înavuțiți s'ar grăbi să facă la fel; să ne suferințele semenilor; să descrețească fruntile atâtor martiri mici!

Voevodul Mihai a dat o pildă înălțătoare. Să fie imitată cât mai des de către copiii celor înavuțiți și va fi mai puțină jale în cocioabele săracilor!

I. L. BASARABEANU

Sforțări pentru evitarea războiului

Se știe că tensiunea italo-abisiniană a luat o formă gravă. Cercurile diplomatice depun toate sforțările pentru evitarea unui război în Africa orientală. Astfel la Milano a avut loc o conferință, care a analizat conflictul și a căutat o modalitate de aplanare. In clișeu, dela stânga la dreapta, în jurul mesei, vedem pe membrii conferinței. Pitman delegatul american, Benjamin Pattec, contele Aldovrandi și profesorul Lapradelle delegatul Franței. Incercările diplomaților par însă că n'au succes; și zilnic sporește primejdia de război între Italia și Abisinia.

Din toată lumea

Bunica sălbaticilor.— In Adelaida (Australia) trăește o bătrână de 70 ani, anume Jane Bates, supranumită „bunica sălbaticilor". Timp de peste 30 ani, ea a colindat ținuturile din Africa și Australia, locuite de sălbatici, punându-și deseori viața în primejdie.

Curajoasa femeie a reușit însă totdeauna în aventurile-i periculoase. Ea ducea triburilor de sălbatici cantități de alimente, haine medicamente și arme, isbutind astfel să se facă simpatizată. Ani de zile a stat printre oamenii primitivi și a învățat 150 dialecte ale diverselor triburi de sălbateci.

Bătrâna și obosita, Jane Bates s'a retras de curând la Adelaida, unde-și va trăi restul vieții și va scrie câteva cărți despre traiul și moravurile sălbaticilor. „Bunica primitivilor" a fost vizitată de ducele de Gloucester, fiul regelui Angliei, care s'a interesat despre călătoriile ei și despre viața oamenilor sălbatici.

*

O listă de mâncare internațională.— Călătorii care vizitează țări streine au deobiceiu neplăceri la restaurante, deoarece nu înțeleg lista de bucate.

De aceia marele hotelier Edmond Polly din Paris a întocmit o listă de mâncăruri internațională. El a ales 500 de cuvinte din diverse limbi, combinând cu ele toate felurile posibile de bucate, dela salată și până la desert. Lista a fost tipărită în sute de mii de exemplare și trimisă la cei mai renumiți restauratori și hotelieri din lume în scop de popularizare.

Astfel, dacă cei ce pleacă în voiajuri vor cunoaște cele 500 cuvinte, nu vor mai fi puși în situația de a căpăta la restaurant o friptură, când au comandat o supă.

*

Serbătorirea unui crocodil.— „Qadoom", din parcul zoologic din Amsterdam, este cel mai bătrân crocodil din Europa. El a fost adus acum 54 ani și zilele trecute a împlinit vârsta de șase decenii.

Cu acest prilej parcul zoologic l-a serbătorit pe bătrânul crocodil. Au asistat mai mulți demnitari din oraș și un public numeros. Aniversarul a fost fotografiat și cliseul a apărut în toate ziarele din Amsterdam.

Grădina zoologică de acolo îngrijește în chip deosebit de „Qadoom", întrucât dorește ca faimosul crocodil să ajungă până la vârsta de 100 ani.

*

Zvastica și rochiile.— In Germania, până acum foarte puține femei, chiar dintre cele înscrise în partidul hitlerist, purtau zvastică. Recent însă, s'a produs o mișcare pentru răspândirea zvasticei și printre femei.

S'a lansat și un manifest, care termină astfel: „Femei, purtați zvastica pe rochie. Numai așa veți avea o rochie cu adevărat națională".

Efectul a fost că unele femei și-au brodat zvastica pe rochii. Cele mai multe însă, n'au făcut acest lucru, deoarece nu-l prevede jurnalul de mode!..

Perioada de secetă

Explicațiile meteorologilor

Seceta cumplită din ultimul timp nu bântuie numai la noi. Aceiaș secetă se înregistrează și în alte țări ca de pildă în Ungaria, Austria, Cehoslovacia și Polonia.

Meteorologii explică fenomenul prin apariția petelor de soare.

Aceste pete au o influență decizivă în mersul ploilor și distribuirea căldurii.

După calculele făcute de specialiști, sântem în perioadă de secetă. Anul 1934 a fost cel mai secetos. Iar anul în curs seceta continuă, cu mai puțină intensitate. Anul viitor va fi și mai puțin secetos, întrucât mergem spre terminarea perioadei de secetă.

Meteorologii susțin că seceta din vara aceasta nu constituie o primejdie prea gravă. In primul rând, fiindcă în primăvară au căzut ploi abundente. Și în al doilea loc, pentrucă seceta nu este generală. In aceiaș țară, unele regiuni sânt bântuite de secetă, iar altele nu.

De aceia, dacă recolta anului nu va fi în genere prea bună, în orce caz nu va fi complect compromisă, cum se anunțase.

Meteorologii mai afirmă că în vara aceasta nu ne putem aștepta la prea multe ploi. Va fi o vară caldă și senină, foarte potrivită pentru băi și vilegiatură.

S'a găsit sabla lui Alexandru cel Mare

In apropierea orașului Killz din Siria s'au făcut săpături arheologice și s'au scos la iveală oseminte și obiecte vechi. Printre altele, s'a găsit și o sabie de forma vechilor săbii macedonene.

Arheologii susțin că este vorba de spada lui Alexandru cel Mare, pe care acesta a pierdut-o acum 2000 de ani în luptă dela Issus. Sabia e complect deteriorată și are numai câteva urme, care ar putea fi emblema imperială a lui Alexandru Macedon.

Spada istorică este evaluată la un milion schilingi, adică 25 milioane lei.

Citiți

în pag. 4-a

Ultima oră

Demonstrația național-țărănistă și tactica Bădăcinului

Mâne are loc la Iași demonstrația populară organizată de partidul național-țărănesc. Va participa multă lume,—și lucrul este explicabil. Partidul e o mare forță electorală. Recoltează în opoziție sute de mii de voturi (ceia ce, la guvern, se transformă în milioane de voturi). Orcând, prin urmare, partidul poate ridica mase compacte pentru manifestațiuni politice.

Ceia ce ne interesează într'adevăr, sânt declarațiunile autorizate pe care conducătorii partidului le vor face. Ne interesează comparațiunea atitudinei și tonului d-lui Mihalache, de la Brașov și Câmpulung, până mâne la Iași. Adica, evoluția combativității partidului.

Se știe că d. Mihalache fusese în divergență cu d. Maniu, în ce privește tactica. Vroind să fie mai abil și mai practic, d. Mihalache a admis concesiuni în chestii constituționale: și a reușit să comprime izbucnirile dârze ale d-lui Maniu.

Intre tactica Topolovenilor și a Bădăcinului, se săpase un șanț adânc.

A survenit însă cazul prefectului Gabriel Marinescu; și d. Mihalache și-a cam pierdut contenența, s'a lăsat prins în piasă,... și a căzut în tactica Bădăcinului.

Această schimbare a șefului partidului, s'a accentuat treptat, la Brașov și Câmpulung. Este interesant să vedem în ce măsură își va spori accentul, mâne, la Iași.

Lr.

In jurul alegerilor de la Spitalul Israelit

Balotajul din 23 Iunie

de Dr. IOSIF ȘMILOVICI

Inainte de a trece la chestiunea ce face subiectul acestor rânduri, să ne fie îngăduită o mică rememorare.

In seara alegerii din 9 Iunie, fiind imposibilă despuierea scrutinului într'o singură secție (725 voturi à 53 nume, necesitând încă 24 ore de neîntreruptă muncă) s'a hotărât—*cu asentimentul întregii asistențe*, divizarea comisiunii electorale în 5 birouri, prezidate de câte-un membru al acestei comisii, asistat de câți-va candidați.

In una din aceste secțiuni am lucrat și eu—împreună cu d-nii *Iohan*, *Löbel* etc. Fiecare buletin a fost examinat cu deosebită atenție și n'am anulat nici-un vot decât după o precisă revizuire și în comun acord. Așa că la secția noastră nu s'a comis nici o eroare. Afirm, pe conștiință, că rezultatul dat de noi este perfect exact.

Alt-fel a fost însă lucrul la celelalte secții: Când am venit sus cu rezultatul nostru—la secția centrală (prezidată de însăși dl. *Ghelber*, președintele întregii comisii și care făcea totalizarea) am găsit în plină treabă persoane străine atât de birou cât și de candidați. Nici măcar membri votanți nu sunt, ci mai degrabă subalterni ai unor candidați.

N'am dat atenția cuvenită acestui fapt, de vreme ce pentru mine dl. *Ghelber* era o garanție suficientă. Iar când în zorii zilei de 10 Iunie, dsa a citit rezultatul și a proclamat ales întreg numărul de 17 epitropi (deci fără balotaj și fără o nouă bătae de cap) am răsuflat cu toții ușurați, considerând lupta terminată. Ba, eu am dat curs unei porniri sentimentale și am întins mâna adversarului pe care l'am combătut, dorindu-i noroc și mai multă perspicacitate în viitor în alegerea tovarășilor de luptă.

Iată însă că ne trezim (după o serie de svonuri puerile, ca demisia unuia—ales în lavoarea altuia căzut etc.) și cu un fapt precis: un protest. Doi (sau trei) din candidații căzuți înaintează Comisiei electorale cunoscuta contestație.

Atunci abia, s'au revizuit cifrele!

Și cu acest prilej s'a descoperit un fapt cu adevărat uimitor. La toate secțiile de despuiere a voturilor (afară de aceia unde am lucrat eu) s'au găsit cifre schimbate, corecturi și inexactități în rubrica voturilor anulate. Ne-am întrebat surprinși: Cum? Un om de cifre ca dl. *Ghelber* n'a făcut verificarea a tempo?

Înțeleg să se strecoare o eroare la vre-una din celelalte secții, prezidate de novici în materie, dar la dsa, vechi și încercat prezident electoral — oarecum specialist în materie de socoteli?...

Se vedea doar cât de colo că „greșala" a fost făcută de cine-va cu scop precis — *scoborârea plafonului necesar* și în vederea unor anumiți candidați în primejdie.

Dar faptul era consumat. Și atunci? Recalculând, s'a convenit ca pentru ultimele 3 locuri să se declare balotaj: Cu chipul acesta era însă ales definitiv și al 14-lea... Deci se putea trece îndată la constituirea biroului Epitro-

Continuarea în pagina II-a

Note de vilegiatură

Govora

de AUREL GHIȚESCU
societar al Teatrului Național

Un șuerat lung, de mașină obosită și stația jucărică — în plin câmp — „Govora", străluce prospăt vopsită, în bătaia soarelui.

Mașini, ultimele tipuri ale diverselor uzine, alături de patriarhalele trăsuri cu surgălăi și surugii chipeși, buni de gură și în pitorescul costum oltenesc, te îmbie la drum.

Alegerea mijlocului de locomoțiune, depinde de firea vizitatorului.

Șoseaua de curând pietruită, șerpuește printre lanuri cu spic de grâu, presurată pe alocuri cu melancolice „troițe" puse anume în calea credincioșilor drumeți.

Căsuțele sclipitoare de albeață, prind să răsară din tufișurile de verdeață și cochetele turnulețe ale celor dintâi vile, îți urează parcă, pline de voioșie, primul „bun venit". . . . . GOVORA!..

Binefăcătoare stațiune, ale cărei Dumnezeești izvoare, îmbelșugate în iod și sulf, fac adevărate minuni.

Câți suferinzi, nu te binecuvântează zilnic în gândul lor, că numai datorită băilor tale și-au recăpătat sănătatea.

Câți paralitici, cadavre vii ale vieții — au fost redați folositori omenirii, și-au reînviat dorul de a trăi, numai apelor tale, ce au săvârșit în ei, minunea de nimeni visată.

Bolnavi de pretutindeni, spre tine Govoră, își îndreaptă desnădăjduiții lor pași. Intăriea izvoarelor tale, atât de variate, își pun perdutele lor nădejdii.

Pe nimeni n'ai dezamăgit. Nu e unul din sutele de mii de vizitatori, căruia să nu-i fi folosit, fie băile tale cu cele cu cele mai moderne instalații, inhalatorul tău, de a cărui faimă s'a dus vestea și peste îndepărtate granițe ori să nu fi rămas îndrăgostit de poezia pădurilor seculare de brazi, pline de tainice alei; sau de parcul cu meșteșugite jocuri de flori, ce încântă ochiul ca nicăeri.

Ai avut întotdeauna și astăzi mai mult ca oricând, marele noroc să fii gospodărită de oameni inimoși, cari s'au îngrijit să-ți dea lumină din belșug, să sclipești de curățenie și să fii în așa fel, încât să satisfaci și cele mai dificile gusturi.

Dl. Gabor, actualul administrator al tău, care cu dragoste de părinte veghează neadormit, asupra-ți și se muncește ca bunul tău renume, să nu cumva să fie dezmințit din nepriceperea cuiva e cel mai viu exemplu.

Fiindcă vizitatorul e ciudat.

Oricât de minunate ar fi izvoarele tale, e deajuns ca vizitatorul să se plictisească din lipsa de distracții variate — ceiace nu se poate întâmpla, deoarece tu îi pui veșnic la dispoziție, când teatru, cinema, baluri ori muzică militară; când organizezi neuitate excursii, prin pitorești-tele împrejurimi — s'au e destul ca prețurile camerilor ori la restaurante să fie cam piparate—lucru exclus, fiindcă direcția marelui hotel „Palace", veghează și are ambi-

Continuare în pagina II-a

Cu trenuri speciale la băile cehoslovace

Primul voiaj: 30 Iunie--29 Iulie — Al doilea voiaj: 31 Iulie--29 August

Inscrieți-vă imediat la **WAGONS-LITS/COOK**

IAȘI, Piața Unirei 1

In atenţiunea amatorilor de bun şi eftin

Noul magazin de manufactură, stofe şi mătăsuri

FRAŢII BARASCH

STR. CUZA VODĂ 50 (lângă Micul Paris)

In dorinţa de a fi pe placul clientelei, oferă toate articolele cu preţuri senzaţional de eftine

CEREŢI

SOUPLEX

A RĂMAS SINGURA
CEA MAI BUNĂ
CEA MAI FINĂ
CEA MAI DURABILĂ

LAMA DE RAS

Repr. SAM LOBL & FIU Bucureşti, Bv. Maria 30

PEREAT

E SINGURUL PRAF CARE OMOARĂ RADICAL TOŢI

GÂNDACII
PURICII ŞI CELELALTE
INSECTE DE CASĂ ŞI ANIMALE

Repr. SAM LOBL & FIU Bucureşti, Bv. Maria 30

Unde vă petreceţi concediul?

Cure cu preţuri globale în condiţiuni perfecte numai la Organizaţia Naţională de Voiaj şi Turism

„EUROPA"

Hoteluri sub administraţie proprie şi aranjamente pentru cure globale la:

Buziaş — Băile Herculane
Carmen Sylva — Ocna Sibiului
Episcopeşti — Sovata
Lacul Ghilcoş — Tuşnad

Agenţii şi subagenţii în toate marile oraşe ale ţării.

SENZAŢIONAL!

Beţia este vindecabilă

Vă desobişnuiţi uşor de beţie cu

Antialcool

Produs francez cu rezultate sigure şi garantat. **Nevătămător,** se poate da şi fără ştirea pătimaşului.

Flac. original Lei 140, 2 fl. suficient p. succes Lei 250.

Depozitul „ARCO", Bucureşti IV, Calea Călăraşilor No. 91.

Aţi găsit până acum lozul norocos pentru dv.?
Dacă nu, îl puteţi ridica la NOUA COLECTURĂ

„MERCUR"

Iaşi, — Str. Lăpuşneanu No. 40 (fost Agenţia Braşcu)

De data aceasta toţi eşenii îşi încearcă norocul mai ales prin

Colectura Noroc-Bun

BERNHARD BLIMES

Iaşi, Ştefan cel Mare 16

care îşi merită pe bună dreptate faima, căci până astăzi a adus eşenilor următoarele câştiguri mari:

Lei 8.000.000 cu No. 59218 lot. 5-a
„ 1.000.000 „ „ 44043 lot. 6-a
„ 1.000.000 „ „ 231779 lot. 7-a

în afară de numeroase câştiguri mai mici.

Prudenţa este mama înţelepciunei!

Controlaţi-vă sănătatea!

Analiza urinei este în mare parte certificatul sănătăţei Dv. Prin analiza urinei medicul vă poate arăta uşor drumul cel mai scurt la perfecta sănătate. Deci înainte de a pleca la băi sau de a începe o cură, faceţi-vă analiza urinei în cele mai perfecte condiţiuni la

Farmacia Dr. Beceanu

Instrucţiuni şi vase speciale sterilizate la dispoziţie.

S. Haifler

Str. Gh. Mârzescu 9

controlează lozuri române şi străine. Primeşte orice fel de încasări şi se ocupă cu tot felul de însărcinări. Tarif modest. Vinde obligaţiuni Com. Bucureşti 3½ % a 100 lei val. nominală cu premii mari, la care este exclusă pierderea.

DE VÂNZARE PRETUTINDENI

APA DE BREAZU

CONSTIPAŢIE CRONICĂ
1-2 PAHARE DIMINEAŢA PE NEMÂNCATE

ULEI DE IN FIERT

„MONOPOL"

cel mai rezistent şi durabil pentru vopsit: DE ŞUMELE, UŞI, LUCRĂRI EXTERIOARE etc.

Ambalaj original de 5 şi 10 kg.

Depozitul Fabricilor de uleiuri, lacuri şi văpsele

Zimmer & Co. S.A.R.

Str. I. C. Brătianu No. 159

DOCTOR

A. Socolovschi

fost asistent la Spit. Colentina (Bucureşti)

Specialist în boli şi operaţiuni de NAS, GÂT şi URECHI

Inhalaţie cu ozon (electr.)

electroterapie, raze, curente de înaltă frecvenţă

Cons. 8½--9½; 12--2; 4--7

Iaşi, str. Cuza Vodă 42

Ce este cu serbătorirea

centenarului Universităţii Mihăilene...

Promisiunile d-lui Tătărescu — Nu sânt fonduri pentru Universitatea ieşană — Un gest frumos al Băncii Naţionale

D. prof. Traian Bratu, rectorul Universităţii ieşene, a lansat un impresionant apel prin care se aduce la cunoştinţă că anul acesta se împlineşte un veac de când s'a fondat inaltul for de cultură din Iaşi şi se solicită sprijin pentru această instituţie tratată de centru cu o metodică şi inexplicabilă nepăsare.

*

Desigur că s'ar fi cuvenit ca acest eveniment să fie prăznuit cu toată cinstea ce trebuie păstrată cetăţii culturale care este capitala Moldovei.

D. rector Bratu a avut grijă să atragă încă din timp binevoitoarea atenţie a d-lui C. Angelescu, ministrul instrucţiunii, solicitând fonduri în acest scop. Şi ca de obicei, au fost... promisiuni, însă nu s'a dat nimic.

Recent, cu prilejul aducerii la Iaşi a osemintelor voevodului Dimitrie Cantemir, d. prof. Bratu a avut o discuţie şi cu d. prim-ministru Gh. Tătărescu. Premierul deasemenea a „promis" fonduri, de faţă fiind... numeroşi martori lar la Bucureşti, oridecâteori vine rectorul Universităţii ieşene să ceară drepturile instituţiei ce o conduce, capătă aceleaşi binevoitoare... promisiuni.

*

In sala rectoratului se află cartea de aur a donatorilor, sprijinitorilor şi prietenilor universităţii.

In această carte s'a înscris până acum Banca Naţională care a donat suma de 100 mii lei.

*

Planurile universitarilor ieşeni sânt frumoase. Să vedem dacă—prin bunavoinţa centrului—se vor putea realiza. E vorba ca în toamnă să se producă totuşi această serbătorire, care va fi încadrată în proectata „lună a Iaşilor".

Până atunci toţi decanii lucrează la întocmirea istoricului facultăţilor respective. lar d. prof. I. Minea va face istoricul general al Universităţii ieşene.

Se aşteaptă o hotărâre decisivă la consfătuirea membrilor guvernului cari vor veni curând la Iaşi.

Echipa ministerială se va ocupa şi cu soluţionarea fondurilor pentru Universitatea noastră. Aşa dar sânt speranţe ca în toamnă să prăznuim împlinirea unui centenar dela înfiinţarea celei mai vechi Universităţi din ţară.

M. ADMAR

Balotajul din 23 Iunie

(Continuare din pagina I-a)

piei, chit ca codaşul, ieşit pe muchea cuţitului să fie pus în frunte. Ce mai puteam eu face? Să cer anularea întregii alegeri? Dar aceasta ar fi fost, nu numai o nouă răscolire a târgului şi a patimilor, dar mai ales rezultă *prelungirea cu luni de zile a stării actuale de la spital*, care numai în binele instituţiei nu este.

Aşa că am concedat şi în ce priveşte constituirea biroului —numai linişte şi pace să fie, să putem începe treaba, reorganizarea şi normalizarea treburilor spitalului. Astfel s'a făcut că la şedinţa de constituire, dl. *Dramer* (!?) s'a erijat în propunator de demnităţi şi cum nimeni n'a obiectat nimic, tot d-sa a constatat că „cu unanimitate şi prin aclamaţi" etc. Vorbă să fie, de unanimitate şi aclamaţii... Dar în sfârşit. Ce contează aceste nimicuri faţă de principiul enunţat de noi şi pe care'l repetăm: cine vrea să activeze pentru binele suferinzilor, o poate face şi fără pompă ierarhică. Iar dacă altul ţine morţiş la fotoliu, steie sănătos în el mulţi ani. Numai om de treabă să fie şi să lucreze cu cap.

La această şedinţă am cerut însă un lucru şi asupra acestui punct insist şi acum: toţi cei 14 deja instalaţi, să luptăm la balotaj pentru repararea nedreptăţii făcute celor alţi 3— d-nii: farmacist *Blumenfeld, Duff* şi *Kasner* ca să fie aleşi. Intre timp dl. *Duff* retrăgându-se, vine pe drept dl. *Schwamm* (pe care dealt-fel l'au susţinut şi la prima alegere) 1)

Nimeni nu m'a contrazis. Ba au şi aplaudat. Credeam deci că am căzut de acord.

Dar abia ne-am despărţit c'a şi început cazanul să fiarbă. Din nou sfori şi intrigi, rugăminţi de retragere pentru a face loc cutăruia etc. Ba, au făcut ce-au dres şi l'au convins pe un devotat tovarăş de luptă al meu şi căruia i-am deschis frăţeşte sufletul, să treacă de partea celora pe care până ieri îi combătuse...

Nu face nimic.

Socotelile din culise nu se potrivesc cu gândul mulţimii votanţilor. Această mulţime ştie că un om, care se cramponează de-o situaţie onorifică (!) nu'şi schimbă felul de a acţiona chiar când, după ce e trântit, el reuşeşte eventual să se strecoare prin vre-o portiţă dosnică sau chiar numai o spărtură îngustă dintre scândurile gardului. Ci rămâne acelaş temperament arogant şi abuziv, care odată hopul sărit, îşi dă din nou arama pe faţă.

Pe pocăinţă electorală nu se zideşte casă trainică. Toate acestea nu's decât manopere. In faţa lor mă ridic cu toată puterea şi cer — cu adânca convingere că nu apăr de cât bunul mers al Spitalului şi pacea întreagă ce trebue să domnească acolo, ca alegătorii să voteze la fel ca şi în ziua de 9 Iunie. Trei elemente capabile şi corecte: Farmacistul *Blumenfeld, Kasner* şi *Schwamm*, vor găsi atribuţii bine determinate şi mă pun eu chezăş că vor face treabă bună.

Alegătorii să nu'şi plece urechea la zvonuri, ci să asculte numai de conştiinţa lor.

Aici nu e vorba de milă pentru vre-un candidat, sau să cedăm la rugăminţi. Mai puţin la intimidare. Să nu ajungă anecdota lui *Schwamm* o fabulă, cu substrat tragic, oglindirea mentalităţii ce tinde să se încuibe în rândurile noastre.

Ar fi o greşală de neiertat.

Cred însă cu hotărâre, că rezultatul balotajului va dovedi — ca şi în 9 Iunie, dreptatea cauzei ce continuăm a susţine.

Dr. Iosif Şmilovici-Iaşi

P. S.— Aflu, că s'a introdus o nouă contestaţie, de astă dată în faţa Justiţiei. Ori-care va fi verdictul, noi nu ne schimbăm punctul de vedere

1) In privinţa d-lui *Schwamm* circulă şi o anecdotă:

Ci-că s'au prezentat la el doi inşi şi l'au rugat să'şi retragă candidatura, pentru a nivela drumul unui crampon căzut.

— Nici nu mă gândesc, le-a răspuns d-sa. Şi uite de ce: dacă a fi epitrop e o mare cinste, de ce să n'o am eu? Iar dacă este *„parnosse"* (sursă de venituri) cu atât mai mult nu pot ceda"...

Repararea unei nedreptăţi

Prin Inaltul Decret Regal No. 1426 din Mai a. c. învăţătorul suplinitor *Ioan Berenghi* dela Bosia-Iaşi, a fost reintegrat în toate drepturile sale anterioare de învăţător titular-definitiv.

Acest dascăl fusese esclus din învăţământ pentru invinuiri pe care o cercetare serioasă, amănunţită, făcută de fostul său profesor şi director al Şcolii Normale „Vasile Lupu" în urma unei delegaţii a d-lui ministru doctor Anghelescu, s'au dovedit în totul neintemeiate. Atât contenciosul cât şi Consiliul Permanent al ministerului de instrucţie au găsit în totul întemeiate concluziile d-lui Mitru şi ale inspectoratului şcolar primar de Iaşi.

Intreagă activitatea învăţătorului *I. Berenghi*, care, deşi fusese esclus din învăţământ, a fost menţinut, ca suplinitor în tot timpul dela 1911 şi până astăzi, este un model de muncă cinstită, pricepută, ordonată, care poate sluji ca dreptar pentru întreagă învăţătorimea devotată cauzei sale educative.

Domnul ministru doctor Anghelescu merită toate omagiile respectoase ale prietenilor adevăraţi ai Şcolii Primare, pentru acest gest de o nobleţă superioară, prin care reabilitează pe un mare nedreptăţit.

E încă o dovadă acest gest ca, ori-când cineva din Inalta conducere ascultă şi înţelege şi gestiile adevăraţilor bărbaţi ai Şcolii, pentru cari indicaţiile cluburilor şi organizaţiilor politice de orice categorie n'au absolut nici o valoare, se pot face acte de superioară dreptate.

Alegerile dela Spitalul israelit

Jocul combinaţiilor oculte

In articolul meu din 19|6, trecând în revistă toată gama acestei alegeri cu cântec şi substraturi, am reliefat şi tragedia mai mult hazlie a bietei comisiuni electorale, al cărei Preşedinte este ţinta tuturor fulgerilor; şi cu drept cuvânt, căci „Erare humanum, est *perseverare diabolicum*".

Dacă alegerea în ansamblul ei, este viciată din multiple pricini—cel puţin să se fi săvârşit totul în limita intervalului de timp dintre 9-16 Iunie până când era valabil mandatul comisiunei.

Peste acest termen, mandatul este expirat deci şi soluţia este neavenită.

Se poate că imixtiunea unor persoane străine, şi cari ironau dictând comisiunei, să li contribuit mult la metamorfozarea rezultatului.

Eruditul Asirian care trebue să suporte pe aceste călduri atâtea discuţii şi înţepături, ar fi fost scutit de toate acestea, dacă proceda cu tact şi fără menajamente, căci atât calitatea cât şi stima cu care era înconjurat, îl indicau pentru aceasta.

Portiţa care s'a deschis prin declararea celor 3 balotaje, va face jocul tuturor combinaţiunilor oculte.

Şi astfel s'a pornit de câte-va zile o campanie deşănţată pentru a scoate în evidenţă „meritele" unui om fără de care n'ar putea exista... „Spitalul", „Cultura", „Haluţimii" şi poate evreimea de pe întregul glob!!

„Omul de prisos" a pus în mişcare elemente dubioase cari se agită să-l salveze.

In schimb unii candidaţi cari nu înţeleg să facă acest joc machiavelic, şi-au anunţat retragerea candidaturilor, spre a face un gol imens, în jurul acelora ce persistă să isprăvească comedia.

Dacă s'ar produce o abţinere generală a tuturor alegătorilor, atunci *omul de prisos* s'ar alege... în unanimitate!

HERMAN IACOB

Govora

(Continuarea din pagina I-a)

ţia să bată recordul în această privinţă —; ori pentru cei care fac menajul în casă, piaţa locală să încerce o oarecare specula şi aşa s'ar întâmpla, dacă harnicul şi meritosul primar Dl. *Topârceanu* nu ar fi strajă neadormită, — pentru ca vizitatorul să plece bombănind şi să nu mai vină nici odată.

Pe căi nu-i auzi, că nu se duc la cutare staţiune. deşi le-ar face bine, fiindcă au găsit o muscă în mâncare ori o ploşniţă în aşternut? Că nu pot să facă băile, din-pricina curenţilor ori a ploilor nesfârşite.

Pe tine Govoră, grija oamenilor în seama căreia ai fost dată, te-a ferit în totdeauna de primele neajunsuri, iar natura a fost darnică din plin că nu cred să existe unul, care să se fi plâns cândva de curenţi ori vremea rea şi plictisaasă, ce să-i fi omorât zilele petrecute.

Cum să nu te binecuvânteze?...

Cum să nu mi unesc glasul şi eu, statornic îndrăgostit de tine, alături cu cei care laudă *„Societatea Govora-Călimăneşti"* pentru munca ce o depune, spre a ne mulţumi?

Cum să nu aştept cu emoţie, clipa când să te revăd şi să mă îmbăt de tine?.

Govora-minune printre minuni-de aici din depărtări, îţi trimit gândul meu dornic, al revederei apropiate.

Aurel Ghiţescu
Artist societar Teatrul Naţional Iaşi

Centenarul Liceului Naţional

Serbările centenarului Academiei Mihăilene (Liceul Naţional) vor avea loc în toamnă.

In timpul vacanţei vor continua pregătirile pentru buna reuşită a solemnităţii.

Solemnitatea se va desfăşura în cadrul marilor serbări culturale, cu care prilej se va inaugura probabil şi Fundaţia Ferdinand,—festivitate la care va lua parte şi M. S. Regele.

Citiţi zilnic Opinia

DURERI DE CAP FEBRĂ **TESTA** ANTINEVRALGIC NEÎNTRECUT **TESTA** DURERI DE DINŢI RĂCELI

Mătăsurile franceze GALLIA

Import de Mătăsuri Haute-Nouveaute

Grație noilor noastre orga. Inițiați, toate țesăturile și derenele in vogă la Paris sunt prezentate imediat clientelei noastre din țară.

GALATI
STR. DOMNEASCĂ 25

Pentru primăvara 1935 vă prezintam, Doamnă, țesăturile următoare:

OSIRIS | arizona | CREPE SABLE
Miramonte | CHAMONIX | LOUKSOR

Aceste țesături sunt cele cari formează colecția din primăvara aceasta a marilor case de modă pariziene.

Cel mai mare Depozit de Mătăsuri din Țară.

Prețurile cele mai efine din țară!

IAȘI
STR. CUZA VODĂ 83
(PALATUL BRAUNSTEIN)

„Acțiunea ieșenistă nu-i destul de energică"

... declară M. S. Regele Carol II

Ecouri dela audiența d-lui C. Meissner la Palat

Am anunțat că veneratul nostru concetățean d. Const. Meissner fost ministru, a fost primit in audiență de M. S. Regele Carol.

Eri d. C. Meissner s'a reintors in localitate—și am avut prilejul să stăm de vorbă cu dsa, in casa-i primitoare din Str. Buzdugan.

..Scopul audienței ?

—„Nai să afli nimic din ceiace ai vrea să afli, mă intâmpină amabil d. Meissner—pentrucă socot o indelicatețe să divulgi ceiace discuți intim cu Suveranul.

Scopul audienței a fost să mulțumesc Majestății Sale pentru distincțiunea ce a binevoit să mi-o acorde anul trecut cu prilejul serbătorirei mele. Bine ințeles am vorbit și despre politică, insă nu-ți pot spune nimic.

Suveranul și Iașul

Ceiace-ți pot comunica insă este că Suveranul se preocupă de Iași și dorește mult să ridice orașul nostru mai ales din punct de vedere cultural. Ca Iașul să devie centru economic și financiar, e foarte greu, a spus M. S. Regele. A promis insă că va căuta să ajute Iașul.

Indolența ieșenilor

Suveranul, (ne spune d. Meissner), *constată că ieșenii nu se mișcă de ajuns. Ar trebui mai multă energie in acțiunea ieșenistă.*

Regele și-a mai exprimat regretul că n'a putut primi incă in audiență comisiunea delegată de congresul ieșenist dela Ateneul din București, comisiune in frunte cu I. P. S. Mitropolit Nicodem.

„Inalta delegațiune din partea Iașului urmează a fi primită zilele acestea la Palat, și e sigur (ne spune d. C. Meissner) că va ieși remontată sufletește, cum am ieșit

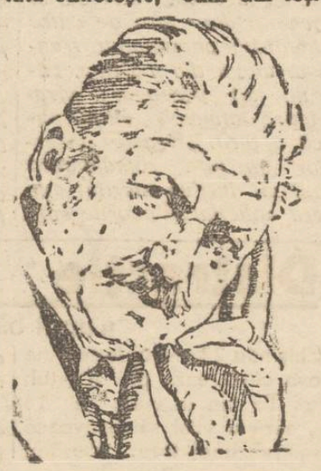

D. CONST. MEISSNER

și eu, văzând marele interes pe care-l poartă regele pentru Iași".

Edilii Iașului

D. Meissner ne mai informează că Suveranul a avut cuvinte călduroase pentru ultimii edili ai Iașului, d. P. Bogdan și Osvald Racovitză actualul primar, pe care i-a urmărit in activitatea lor.

M. S. Regele a recunoscut că aceștia n'au putut să indeplinească mai bine decum au indeplinit opera edilitară, din pricina lipsei fondurilor.

Un mausoleu Voevodal

M. S. Regele se interesează in special de Universitatea ieșană și de Fundația Ferdinand.

In ceiace privește Fundația, Suveranul este in căutarea unui director demn pentru această instituție; inaugurarea urmând a avea loc curând.

Deasemeni se mai preocupă de ridicarea unui mausoleu voevodal la Iași, unde să fie inhumați toți domnitorii moldoveni, aducerea lui Cantemir Vodă, fiind numai un inceput.

Intre averescani și georgiști

Am discutat cu d. Meissner și despre acordul averescano-georgist și posibilitatea de fuziune a acestor două organisme politice.

»Deocamdată ne spune d. Meissner, nici vorbă de fuziune. Este numai un mers paralel pentru apărarea frontului Constituțional — d. Gh. Brătianu, fiind perfect convins de loialitatea d-lui Mareșal Averescu.

La București d. C. Meissner s'a intâlnit și cu șeful partidului Poporului cu care a discutat diverse chestiuni la ordinea zilei. *Z. Dessmond*

x **Contra durerilor musculare, articulare, sciatice** de natură reumatică sau gutoasă, intrebuințați **Frantzbrandwein Mentoformic Dr. Ratianu** aprobat de Consiliul sanitar Superior. Alină durerile redând buna dispoziție. Depozit Farmacia Dr. Ratianu Iași, Cuza Vodă 48.

INFORMAȚIUNI

x *Cunoscutul industriaș* **d. Leon Fischer** nu candidează in alegerile pentru balotaj dela Spitalul Izraelit.

D-sa a trimis o scrisoare in acest sens, arătând că nu recunoaște valabilitatea intregei alegeri și că a făcut contestație pentru anularea ei.

x La examenele de fine de an la școala primară de băeți „Junimea No. 2" din str. Palat, au reușit cu succes toți elevii prezintați.

Duminecă 30 Iunie, ora 2 p. m., va avea loc serbarea de fine de an, examenul de limba ebraică și impărțirea premiilor.

Președintele comitetului școlar, d. Sandberg și directoarea roagă pe membrii cotizanți și pe părinții elevilor, a lua parte la această serbare.

x *Festivitate cercetășească* —Astăzi Sâmbătă la ora 7 p. m. seara are loc la liceul Național o serbare cercetășească, dată de cercetașii centurei I-a.

x **Serbare Școlară.**—Luni 24 Iunie, ora 9 dim. are loc serbarea de fine de an a *Liceului de fete „Oltea Doamna".*

Părinții, fostele profesoare și foste eleve, sânt invitați să participe.

x D. dr. Leon Brauchfeld a fost numit medic al societății Caritas-Humanitas.

x **Cercul femenin național-țărănist** anunță doamnele care vor primi in gară pe oaspeții național-țărăniști, să fie Duminică ora 7 dimineața precis la Cofetăria Streit din Piața-Unirii.

Iar doamnele care vor ocupa locuri in Tribuna dela Parcul Sportiv, unde va avea loc manifestația național-țărănistă, sunt rugate să vie intre 8—8 jum. la clubul central din Piața Unirii, de unde se va face transportul și se vor da cărți de intrare.

x **Contestarea alegerii dela Spitalul israelit.**—Justiția ieșană a luat ieri in cercetare contestația introdusă in contra alegerei de la spitalul Israelit.

Magistrații au studiat punctele pe cari se bizue contestația și au dat termen pentru judecarea in fond pe ziua de 2 Iulie.

In ceiace privește cererea de refere, au fost citate părțile pentru azi după ameaiă —când justiția se va pronunța dacă alegerile de balotaj vor fi sau nu oprite.

x Cabinetul de instrucție a dat ordonanță definitivă de trimitere in fața juraților a fostului polițist Jean Ion care și-a ucis iubita, tânăra Tatiana Inchina.

Dosarul a fost inaintat Curții cu Juri.

x *„Asociația Cercului de gospoaine"* anunță pentru ziua de 29 Iunie a. c. o mare serbare venețiană, care va avea loc la Strand; și tot odată roagă publicul să ia parte in număr cât mai mare.

x D-na Frieda Iosif-Mohnblatt și-a luat ieri cu un deosebit succes licența in litere.

Juriul compus din d-nii profi. Iancu Botez, Șerban și Claudian, a felicitat călduros noua licențiată.

x **Strandul Iașilor** și-a inaugurat definitiv stagiunea.

Bazinul de inot a fost complect renovat.

Deasemeni plaja și lacul de canotaj au căpătat amenajări importante.

Rămâne numai ca ieșenii să aprecieze munca pe care o depune direcția strandului, și să-l viziteze.

Pentru ieșenii cari doresc să facă abonamente, s'au stabilit importante reduceri.

x A fost trimis in judecată locuitorul I. V. Popa din Comarna, pentru ultraj.

Acesta este acuzat că a incercat să mituiască pe d. plut. Gh. Cuciuschi șef de post, cu prilejul unei anchete.

x In ziarul „POLITICA" ce apare astă seară, d. prof. Mihai D. Ralea, publică un interesant articol despre cenzură.

Reportagii și cronici locale complectează numărul.

x Școala de aplicație depe lângă școala normală de invățători din Iași, se va numi școala primară „Constantin Meissner".

x CĂMĂȘI FINE și dejaluri cu metru găsiți la mag. „DOAMNA".

x **Dr. Brener** *specialist mamoș,* boli de femei, *Cons.* 2—8 d. m. in str. Banu

Sinuciderea unui ofițer

la Bârlad

Bârlad 22.— Lt. Constantin Ciulei din reg. 12 inf. s'a **sinucis trăgându-și un foc de revolver in partea dreaptă a pieptului.**

S'a găsit o scrisoare, prin care sinucigașul roagă autoritățile să nu cerceteze cauzele gestului său.

Totodată lasă 3000 lei, o datorie către o doamnă din localitate.

Cauza sinuciderii pare să fie o dragoste veche.

Dșoara Florica Kunovici
și
Avocat David Mittelmann

Invită rudele, prietenii și cunoecuții la oficierea căsătoriei lor religioase ce are loc Duminică 23 Iunie, orele 18, in Templul „Neuschotz".

In locul oricărei alte înștiințări.

Societatea Colonia școlară

„Spiru C. Haret"

...face cunoscut celor interesați, că mai sunt libere pentru colonia dela Mangalia, 20 de locuri cu plată. Cei interesați se vor adresa la Serviciul sanitar al Municipiului Str. Sărărie 167, colț cu str. Săvescu. Inscrierile se fac numai după depunerea taxei de 1500 lei de copil, in care intră și intreținerea pentru 35 zile in colonie și plata transportului.

In cazul când vom obține reducerea cheltuielelor de transport pe C. F. R., taxa se va reduce cu 250 lei. Inscrierile se face până in ziua de 1 Iulie a. c.

Conferință la Asigurările Sociale

Duminică 23 Iunie ora 11 dimineața, in sala mare de la palatul Asigurărilor sociale, va conferența domnul agregat Dr. Trosc, vorbind despre *Soarele și Viața,* arătând cum trebue să folosim pentru sănătatea noastră, acțiunea binefăcătoare a razelor solare.

Conferința va fi urmată de un film de cinematograf, foarte interesant și instructiv.

Conferințele acestea, inaugurate de d. Dr. Trosc, medicul șef al Casei, atrag un public din ce in ce mai numeros, nu numai din câmpul asigurărilor, ci din toate straturile sociale.

De data aceasta, conferința e și de actualitate, fiind la inceputul verei, și vor fi foarte bine venite sfaturile unui distins medic, care ne va arăta cum să utilizăm științific și sistematic, helioterapia

Intre vecine...

La comisia II-a polițieneoscă s'a prezentat d-ra Maria Moraru din Șos. Nicolina nr. 73 și a reclamat pe d-na Frosa Cănilă din aceiași stradă, nr. 69.

Reclamanta se plânge că d-na Cănilă o acostează permanent pe stradă și-i adresează diverse expresii urâte. D-ra Moraru arată că e făcută de râsul cartierului și din această cauză nu mai poate ieși in stradă.

S'a disprins ancheta cazului. *Rep.*

Nu vă lăsați martirizați de digestie!

Turburările digestive pot fi ușor evitate luând Magnesia Bisurata, după mese sau atunci când simțiți dureri. Aproape toate durerile digestive sunt provocate de un exces de aciditate al sucului gastric. Magnesia Bisurata pe care o suportă chiar stomacurile cele mai sensibile, oprește fermentația ocazionată de sporirea acidității, previne inflamația mucoaselor și impiedică intoxicația stomacului.

Magnesia Bisurata face să dispară chiar dela primele doze arsurile, greutățile, sughițurile, balonările și alte indispoziții digestive. Magnesia Bisurata se găsește de vânzare in toate farmaciile și drogueriile la prețul de Lei 75.— sau in format mare economic Lei 110.—

...un blestem

să nu poți dormi din cauza plosnițelor!... Preveniți formarea cuibarelor de paraziți în casa D-voastră și distrugeți-i din vreme cu

FLY-TOX

Noua demnitate a d-lui P. Andrei

în partidul naț.-țărănesc

Am anunțat că d. prof. Petre Andrei, fost ministru, a fost proclamat secretarul general al tineretului național-țărănesc pe țară, al cărui președinte este—după statut—șeful partidului d. Ion Mihalache.

D. Virgil Madgearu, rămâne secretarul general al cadrelor vechi, d. prof. Petre Andrei, devenind astfel secretarul general al cadrelor noui

Este o cinstire și o ascensiune, care ratifică activitatea și meritele deosebite ale profesorului ieșan.

Hemoroizi!

Devii rău dispus, nervos și lipsit de bucurie. O stare grozavă. Durerile insuportabile trebue să fie înlăturate și vă sfătuim să întrebuințați SUPOZITOARELE HEMORRHOIDALE ***ANUSOL*** „GOEDECKE", atât de recomandate de medici. Remediul este cunoscut in toată lumea și vă veți bucura văzând cât de repede și sigur durerile Dv. sunt înlăturate.

Supozitoarele Anusol se găsesc la farmacii. 6

O scenă duioasă

în gara Dingeni (Dorohoi)

Distinsul nostru concetățean d. colonel Linde, ne povestește o scenă duioasă la care a fost martor in gara Dingeni (pe linia Dorohoi-Iași).

Invățătorul-suplinitor al comunei d. Marin Gavrilă a fost condus la gară de toți elevii lui, precum și de numeroși părinți ai școlarilor.

Dascălul și-a luat bun rămas de elevii săi, in mod impresionant și le-a adresat calde cuvinte de despărțire. Copiii, induioșați au inceput să plângă.

D. col. Linde s'a interesat de soarta institutorului și a aflat că a fost mutat intr'o localitate din Oltenia.

Ar fi de dorit ca dascălii de felul d-lui Gavrilă să fie lăsați acolo unde s'au legat sufletește de elevii săi, cum a dat dovadă atât de elocventă scena din gara Dingeni.

Medicament mic cu efecte mari!

BATURIN

vă scapă sigur și definitiv de bătături scoțând bătătura cu tot cu rădăcină. A se urma exact modul de intrebuințare.

Depozit:
Farmacia Dr. Beceanu
Iași, Piața Halei

Excursioniști poloneji

cu barca, pe Prut

Un număr de 150 tineri poloneji, studenți și studente, ne vizitează țara venind cu bărcile pe Prut. Inspectoratul de Jandarmi a dat dispoziții organelor in subordine, de a da ajutor și lămuririle necesare excursioniștilor, care se află acum intre punctele Cucănești și Ștefănești. Excursioniștii sint imbarcați in 8 bărci, prevăzute cu pânze și lopeți și având tot utilajul necesar unei astfel de călătorii.

Printre tinerii, poloneji sânt câțiva care știu românește, și care stau cu multă plăcere devorbă cu țăranii, acolo unde se opresc seara pentru a-și face bivuacul și a pregăti mâncarea la bucătăriile demontabile ce le au cu ei.

Ei vor face călătoria cu bărcile, pe Prut și Dunăre; apoi se vor repauza o lună, la una din localitățile depe malul mării Negre. Al. VIFOR

Informații

x *Pentru doamnele elegante.* Rochii de vară ultimele modele parisiene precum și un bogat asortiment de pardesie și mantile FULGARINE au sosit la marele magazin de lux ***„FANTASIO".***

x VOALURI FINE și toate articolele pentru mirese găsiți la magazinul „DOAMNA".

x Cămăși de vară bărbătești de mătasă cu Lei 220 la magazinul „SURSA".

x Durerile de măsele găurite și stricate se calmează instantaneu cu CLORALIN WERNER mai ales dacă se ia și o tabletă de antinevralgic PIROFEN WERNER. Preparate de Farmacia Werner-Iași. 9

Cu Lei 2.80 numărul
SANDALE ROMANE
Lei 220 PANTOFI PERFORAȚI
găsiți la magazinele
TEGRA
Str. Cuza Vodă 69
și str. Alexandri 1
Mare asortiment in pantofi de vară cu cele mai eftine preturi

Petre Bellu la Iași

Tânărul scriitor PETRE BELLU sosește astăzi seara in orașul nostru.

Mâine dimineața va conferența in sala *„Phoenix"* in cadrul unui proces-literar organizat de asoc. „Generala" a funcționarilor particulari.

Vor lua cuvântul câțiva publiciști și fruntași ai barourilor local.

Va urma și un program artistic.

La dureri reumatice, luați Noval

BONĂ pentru un copil de șase luni caută Avocat Șaer, str. Vasile Conta 15.

GĂSIT o sandală de copil, in regiunea Copou. Păgubașul o poate ridica de la administrația ziarului Opinia.

DOCTOR
Corneliu Stoian
Genito-urinare, sifilis, venerice
Consultații 6—8
strada I. C. Brătianu 58

Doctor
Margareta Cordescu
specialistă in
Boli de femei, nașteri și operațiuni obstetricale
S'A MUTAT și consultă zilnic intre orele 1—3 p. m. și 6—8
Str. I. G. Duca (Muzelor) 32

DOCTORUL
OVIDIU CORDESCU
specialist in
Nas, gât și urechi
s'a mutat și consultă zilnic intre orele 4—7 p. m.
Str. I. G. Duca (Muzelor) 32

Nevralgiile, durerile de cap cele mai rebele, le înlăturați imediat cu Noval.

COAFOR KLEINER
A REDESCHIS in strada Lăpușneanu 26 (lângă Brașcu)
cel mai elegant salon de coafură pentru domni și doamne

In rate lunare fără aconto la funcționari, militari și pensionari
vinde noul magazin
BAZARUL GENERAL
din Iași str. Cuza Vodă 11 (vis-a-vis de fosta prefectură de poliție)
Haine gata și de comandă, stofe fine, manufactură, lingerie, tot felul de mătăsuri, pânzeturi, incălțăminte, etc. etc.
Notați adresa: BAZARUL GENERAL, str. Cuza Vodă No. 11

ULTIMA ORĂ

Cum se va desfăşura
demonstraţia de mîne naţ - ţărănistă
Se anunţă peste 30.000 participanţi - Ultimele pregătiri în localitate

Conducerea organizaţiei naţional-ţărăniste a lucrat aseară târziu, punând la punct ultimile măsuri în vederea demonstraţiei de mâine.

După înştiinţările primite până aseară, numărul participanţilor va întrece cifra de 30.000 anunţată. Mai multe organizaţii din Moldova au cerut suplimente de vagoane la trenurile speciale.

Numai organizaţia de Neamţ de sub conducerea d-lui Gică Măcărescu, vine cu trei mii de oameni, în frunte cu trei sute de femei în costumele dela munte.

Trenul special dela Neamţ, care numără 40 de vagoane, are şi un vagon-bucătărie, coloana d-lui Gică Măcărescu fiind cea mai bine echipată. Celelalte organizaţii din Moldova vin şi ele cu câte 2000-2500 de oameni.

Pentru a asigura o bună ordine la debarcare şi îmbarcare, organele ceferiste au lucrat ieri cu febrilitate.

D. ing. Emil Niţescu, directorul regionalei c. f. r. — deoparte şi d. inspector Atanasiu, şeful gării de altă parte, au luat măsurile ca totul să decurgă în cea mai perfectă regulă.

In afară de biroul de informaţii al naţional-ţărăniştilor, organele c. f. r. au format un birou special de informaţii din mai mulţi funcţionari, la poarta de intrare în str. Zugravilor, la liniile de garare a garniturilor ce aşteaptă îmbarcarea în ordinea stabilită.

Aseară a sosit în localitate în vederea demonstraţiei de mâine, d-nii Gică Măcărescu, şeful organizaţiei de Neamţ şi Ing. Priboianu, delegatul partidului cu organizarea transporturilor pe c. f. r.

O parte din fruntaşi sosesc astă seară, iar majoritatea mâine dimineaţă, cu trenul de 7 jumătate.

D. Mihalache şi ceilalţi fruntaşi vor fi primiţi mâine în gară de d-nii prof. N. Costăchescu, prof. dr. I. Tănăsescu, prof. Traian Bratu, prof. G. Zane, prof. Cosmovici, prof. V. Petrovanu, Alfons Herovanu, Rang, Mihai Borcea, etc. Apoi de un numeros grup de doamne în frunte cu d-na Elena Ghiulea, preşedinta secţiei feminine naţional-ţărăniste, un sector din oraş, un sector din judeţ şi o echipă a tineretului naţional-ţărănist, cu drapele şi muzică.

*

S'a stabilit definitiv şi programul demonstraţiei.

Incolonarea imensei mulţimi va dura până la orele 10 dimineaţă. La orele 10 jumătate va începe defilarea, care va fi primită de d. Ion Mihalache dintr'o tribună specială, în Parcul sportiv.

După terminarea revistei, pe la orele 12—12 jum., vor începe cuvântările, iar la orele 2 va avea loc un banchet la "Azuga".

*

Defilarea va avea loc în sunetele muzicei.

Sunt până acum zece fanfare. Organizaţiile vor defila cu drapele şi pancarte.

Publicul va avea în Parcul Sportiv o tribună specială, acoperită pentru soare şi ploaie.

S'au încercat megafoanele instalate şi s'a constatat că discursurile se vor auzi perfect până în cel mai îndepărtat colţ al Parcului Sportiv.

*

L-am văzut aseară pe d. Gică Măcărescu, radios de perspectivele demonstraţiei de mâine.

La o întrebare, simpaticul şef al organizaţiei de Neamţ răspunde.

—„Intrunirea dela Iaşi va dovedi unitatea desăvârşită a partidului.

„Deasemni întrunirea va mai dovedi că d. Mihalache, când vorbeşte în numele întregului partid".

*

D. Mihalţă Borcea, pe care deasemeni l-am interpelat, răspunde:

— „Două evenimente mari aşteaptă ieşenii: *Intrunirea noastră de mâine* şi *ploae*, Ambele vor fi binefăcătoare şi pentru ţară şi pentru Iaşi".

*

Primele coloane de participanţi vor sosi în oraş după miezul nopţii.

S'au fixat punctele de oprire şi locul de încolonare al fiecărei organizaţii.

L. PAUL.

ŞTIRI POLIŢIENEŞTI

O doamnă jefuită
la procesiunea dela Mitropolie

D-na Aurelia Bucşa din str. Păcurari nr. 169, s'a plâns la poliţie, că a fost jefuită ieri în curtea Mitropoliei, la procesiunea pentru ploaie.

In îngheşuială i s'a sustras din mână o poşetă marou, de care conţinea suma de 800 lei, o evanghelie, diverse acte şi scrisori.

Se cercetează.

— A fost condus la comisie Ion Sandu din str. Apeduc nr. 13, reclamat de cârciumarul Iancu Maier din str. Ghica-Vodă nr. 67, că a făcut scandal în local şi a spart câteva sticle şi pahare.

— Este cercetat la poliţie Ştefan Baciu, fiindcă ar fi provocat scandal la d. av. G. Aitain din str. N. Gane. *Rep.*

Din aspectele mizeriei

A încercat să-şi vîndă haina
pentru a avea ce mânca

Un caz impresionant s'a întâmplat astă noapte în piaţa Halei.

Un om îmbrăcat numai în zdrenţe căuta să vândă o haină pe un preţ de nimic.

Condus la comisia 4-a, individul a istorisit o poveste înduioşătoare.

El se numeşte Grigore Moruzi şi e originar din Ucraina (comuna Berezoha). A ajuns în România după multe peripeţii. A căutat un serviciu la Iaşi, dar n'a găsit. Umbla pe străzi flămând şi rupt, implorând mila trecătorilor. Şi astă noapte a căutat să-şi vândă haina, pentru ca să-şi cumpere un codru de pâine.

REP.

Incordarea raporturilor între Italia şi Anglia
D. Mussolini ameninţă cu retragerea din Liga Naţiunilor

Paris 22.— „L'Information" află din Londra că, o importantă convorbire a avut loc între d. Mussolini şi Sir Erik Drumond ambasadorul britanic la Roma.

D. Mussolini a comunicat că Italia se va retrage imediat din Liga Naţiunilor, dacă forul dela Geneva se va pronunţa în chestiunea Abisiniei, luînd o atitudine contrară intereselor Italiei.

D. Mussolini cere să se încredinţeze Italiei protectoratul asupra Abisiei, în felul în care şi Anglia exercită protectoratul asupra Egiptului.

D. Drumond a ripostat că, prin asemenea atitudine se primejdueşte frontul anglo-franco-italian.

Chestiunea a fost examinată de guvernul londonez şi s'a hotărât ca lord Eden să facă o vizită la Roma.

Documentul misterios
din mâna d-lui mareşal Averescu

In legătură cu documentul împotriva mareşalului Averescu, ziarul „Naţionalul Nou" scrie următoarele:

„In mâinile autorităţilor superioare a căzut scrisoarea expediată din ţară de către un hotărâtor personagiu, fruntaş al unuia din partide, către un alt personaj a cărui amintire întunecă viaţa publică a ţării. „Regele conservelor" din ţara românească —astăzi într'un meritat exil —era solicitat să acorde subvenţii „frontului", pentru triumful „dreptei cauze pe care o apără cu imense sacrificii". Scrisoarea n'a ajuns la destinaţie ci a intrat în posesia mareşalului Averescu — se spune — după ce ar fi fost completată cu următoarea apostilă:

— „Partidele care recurg la astfel de mijloace, să aştepte realizarea aspiraţiilor în viitor dela cei la al căror concurs fac apel astăzi".

Distracţie criminală
a unui băeţaş

Chişinău 22.—Jandarmii din Leova cercetează pe băiatul, Dem. Topciu în etate de 14 ani, care a vrut să provoace deraierea unui tren, aşezând o traversă groasă pe linia ferată, între Comrat şi Iargara.

O drezină cu un inspector ceferist era cât pe ce să fie răsturnată.

Pregătirea conferinţei ministeriale dela Iaşi
Guvernul va examina nevoile locale

D. ministru Victor Iamandi a venit ieri dela mânăstirea Neamţ şi împreună cu fruntaşii organizaţiei guvernamentale locale a plecat noaptea la R. Vâlcea, pentru a asista la solemnităţile de mâne.

Miercuri d. Iamandi va reveni la Iaşi pentru a pregăti conferinţa ministerială, a cărei dată se va hotărâ definitiv mâne. După cât se pare însă, conferinţa dela Iaşi, va avea loc chiar Mercuri 26 crt.

*

D. Racoviţă, primarul Iaşului care a fost ieri în localitate, a adus unele amănunte în privinţa conferinţei.

Astfel, d-sa într'o convorbire avută cu d. prefect Tirel Zapa, i-a arătat că trebuiesc pregătite lucrările, care vor fi obiect de discuţie.

Cum ar urma să vină, osebit de d. prim-ministru Gh. Tătărescu, şi d-nii miniştrii: Iuculetz, Sasu, Dr. Costinescu, Nistor, dr. Manolescu-Strunga, dr. Anghelescu, subsecretari-Negură, Vintilă Constantinescu, etc, urmează ca autorităţile locale pendinte de departamentele ministrilor participanţi, să prepare rapoarte privind starea prezentă a serviciilor şi nevoile curente.

*

Conferinţa ministerială se va ţine la Prefectura de judeţ.

Vor avea loc şi câteva vizite în oraş şi nu este exclusă şi o deplasare de scurtă durată în câteva comuni de pe malul Prutului.

D. ministru Victor Iamandi va avea rolul de informator şi bineînţeles de susţinător al cauzelor ieşene. ŞBILŢ

Comisie examinatoare

Pentru examenele de admitere în cursul superior la liceul militar din Iaşi, în sesiunile Iunie şi Septembrie, s'a numit următoarea comisiune:

Preşedinte colonel Stănescu Ion; membri: col. Apostolescu C-tin, director de studii; profesor Marcu Radu, l. română; profesor Gheorghiu Octavian, l. franceză; profesor Petrovan Vasile, istorie; profesor Constantinescu Ioan geografie: profesor Botez Mihail. matematici: profesor Şadbei Gheorghe. şt. fiz. chimice.

Incă nu s'a făcut acordul
Cuza-Goga

In ultimul timp, s'au răspândit diverse versiuni cu privire la o fuziune Goga-Cuza.

In legătură cu aceasta, d. Goga a declarat următoarele:

—„Au existat, într'adevăr, întrevederi în vederea unei apropieri, dar sub forma unor simple consultări. Dela discuţii principale la fuziune, este o cale foarte mare".

Se mai precizează, că un grup de gogişti în frunte cu d. Valjean, s'a prezintat d-lui Goga şi i-a adus la cunoştinţă că se vor retrage din partid, în cazul când se va face fuziunea cu cuziştii.

Informaţiuni

x O delegaţie de studenţi în farmacie, în frunte cu D-nii N. Racovitză, N. Nitrie I. Popescu şi L. Cocorescu. se va prezenta mâine în audienţă d-lui I. Mihalache, pentru a-l ruga să susţină recunoaşterea învăţământului farmaceutic din Iaşi.

x Partidul Naţional Ţărănesc Sectorul Hala Sf. Lazăr în vederea marei manifestaţii a partidului, care are loc mâne Duminica 23 Iunie, convoacă pe toţi membrii pentru ora 7 dim. fix, la sediul Sectorului din strada Roşie 23.

x Expoziţie.— Direcţiunea *Şcoalei de Menaj* face cunoscut că Duminică 23 Iunie între orele 10 a. m. şi 6 p. m. este deschisă expoziţia atelierelor de specialitate: „bucătăria" şi „spălat-calcat", în localul şcolii din str. Carol (colţ cu str. Toma-Cozma).

x D. Valeriu Gavrilescu, şef de serviciu la administraţia de încasări şi plăţi, a primit delegaţia de adepţi financiar la administraţia de constatare Iaşi.

x *Invitaţie*—Direcţiunea *Liceului Ortodox de fete* invită părinţii la serbarea de sfârşit de an, ce va avea loc, în ziua de Luni 24 Iunie, ora 4 jum. p. m.

x Comisarul-ajutor Gh. Popa din Vaslui, a fost suspendat din serviciu.

In Capitală
ziarul „Opinia" se găseşte de vânzare
la toate chioşcurile principale.

x LA 23 IUNIE a. c. va avea loc serbarea de fine de an a gimnaziului „Alexandru cel Bun" din localitate.

Părinţii elevilor precum şi toţi cei ce se interesează de buna mers al acestei şcoli, sânt rugaţi să participe.

x In zilele de 22, 23 şi 24 Iunie a. c. are loc la *şcoala profesională de fete „Sf. Sava"*, expoziţia lucrului de mână şi desen; lucrările sânt executate de elevele şcolii.

x *Maillot-uri (burtiere)* pentru doamne din elastic calităţi superioare, fără cusutură, fără balene, uşoare pt. vară, se găsesc de vânzare numai la mag. „DOAMNA".

x Cetitorii noştri din provincie, care au strâns bonurile de premii din seria 60-a sunt rugaţi a le trimite în plic închis la Ad-ţia ziarului „OPINIA" anexând 7 lei în mărci poştale.

Deasemenea, abonaţii din provincie vor primi bonul după se vor trimite 7 lei în mărci poştale.

O ieşeancă
jefuită în stradă

Bortaşul Petre Darie din şoseaua Naţională nr. 10, având cazier bogat la biroul judiciar al chesturii locale, a făcut astă noapte o nouă ispravă.

Pe strada Panaite Stoica, a văzut o femee bolnavă. Profitând de faptul că nu trecea nimeni pe acolo, Darie i-a sterpelit din mână o sumă de bani şi a dispărut.

Femeia se numeşte Maria Zahar a şi domiciliază în str. Morilor 18.

x Siropul Iodotanic Dr. Ratianu aprobat de Consiliul Sanitar Superior, se recomandă cu mare succes copiilor limfatici, anemici, scrofuloşi şi rachitici pentru purificarea şi regenerarea sângelui, înlocuind Untura de Peşte. Nu produce jodism. Depozit Farmacia Dr. Ratianu, str. Cuza Vodă 48.

MAŞINĂ DE CUSUT, ocazie, perfectă stare, cumpără Colonia de Muncă Galata.

Deces

Viena 22.— A încetat din viaţă la Viena, în etate de 74 ani, generalul Fischer, cunoscut pe vremuri prin activitatea lui ca comandant militar al Bucovinei.

Isprava unor bandiţi
pe şos. Iaşi--T. Frumos

Tg. Frumos 22.—In apropiere de Tg. Frumos doi bandiţi au atacat pe tânărul Iancu Grinberg din Paşcani.

Acestea venea din Iaşi, unde a fost supus unei operaţii.

Bandiţii l-au desbrăcat până la piele, luându-i şi infima sumă de 10 lei care o avea asupra sa.

Victima a venit astfel până la Tg. Frumos, unde a obţinut un ajutor frumos din partea d-lui Solomon Päderhendler, preşedintele comunităţii izraelite din Tg.-Frumos.

S'a ordonat o anchetă.

Calmet

Citiţi zilnic Opinia

Cazul Gabriel Marinescu

Bucureşti 22.—Cazul d-lui colonel Gabriel Marinescu se află în cercetarea forurilor competente.

In audienţa la Palat, d. dr. Lupu n'a obţinut o satisfacţie imediată. Se caută însă o formulă pentru tranşarea chestiunii.

E posibil ca d. Gabriel Marinescu să fie trecut în postul de administrator al domeniilor Coroanei.

Nu-i exclusă totuşi posibilitatea de a se înfiinţa un subsecretariat al poliţiilor, care să fie condus de actualul prefect al Capitalei.

x Bonurile de premii din seria 60-a, se preschimbă zilnic la administraţia ziarului „Opinia".

x Pentru *„Monitorul Oficial"* orice fel de acte, pierderi, citaţii, publicaţii se primesc la ad-ţia ziarului Opinia.

Record aviatic

Roma 22.—Recordul mondial de zbor în înălţime, pentru femei, a fost bătut ieri de contesa Carina Negrone, care s'a urcat cu avionul la 12,043 metri înălţime.

Epitropia Spitalului Israelit din Iaşi
Comisiunea Electorală
CONVOCARE

Domnii membrii care au avut dreptul de vot în alegerile din 9 Iunie a. c. sunt învitaţi a se prezenta mâine *Duminică 23 Iunie a. c.* la localul şcoalei „Steaua" pentru a proceda la alegerea a 3 epitropi.

Votarea începe la orele 9 dimineaţa şi continuă până la 6 seara.

Au drept de vot la această alegere de balotaj alegătorii care au votat în alegerile din 9 Iunie a. c. conform tabloului de votanţi, sau pe baza cărţei de alegător dacă o mai posedă. *Com. Electorală*

Grădina
POMUL VERDE
Azi seară Sâmbătă
orele 9 jum. seara
celebra artistă care a repurtat un formidabil succes în Capitală
Regina Zucker
va juca frumoasa operetă
A Hasene în Ştefl
în 3 acte. Preţuri Populare

DOCTOR
SOLO SCHREIFEL
Specialist în
BOLI DE PIELE
Venerice, syfilis
Diatßermie
Raze Ultra Violete
consultaţii şi tratamente
7—10 dim. şi 2—9 seara
Duminica între 8—1 dim.
Str. Anastasie Panu 70
(vis-a-vis de Palatul Administrativ)

DOCTORUL
R. DAMSKER
Str. Ghica Vodă No. 32
MEDICINA INTERNĂ,
SIFILIS ŞI GENITO-URINARE

AZI la ROXY 2 filme de o egală valoare cu 12 şi 8 lei intr.
Vâltoarea Veseliei
cu celebrul comic SZOKE SZAKAL
Al doilea film **VARIETE**
MIKI şi JURNALUL complectează programul.

AZI şi în zilele următoare LA SIDOLI
Vocea sângelui
cu Garry Cooper şi Maria Davies
Al doilea film
Iubita Marinarului
Complectare: JURNAL SONOR FOX

30 IUNIE şi 4 AUGUST — Două voiajuri extraordinare, cu ziarul
„Czernowitzer Allgemeine Zeitung"
la: Karlsbad, Franzensbad, Marienbad, Pistyan, Ioachimsthal
Lei 2950 dus-retur Lei 12250 **cură completă**
Devize la cursul oficial al Băncei Naţionale
Informaţiuni şi înscrieri la
Librăria S. PERITZ, Iaşi, strada Lăpuşneanu 28

82 I. C. Brătianu cumpără AUR plătind cel mai bine

GRIPĂ? ASPIRIN

1 LEU

ANUL XXXI No. 8457

ABONAMENTE

Lei 350 . . . . pe un an
„ 180 . . . . „ 6 luni
„ 90 . . . . „ 3 „
„ 1000 . . Instituţii publice

ATELIERELE TIPOGRAFICE
IAŞI. — STR. LĂPUŞNEANU 37

Telefoane: Redacţia 391, Administraţia 394, Serviciul de noapte 367

OPINIA

Ziar popular cotidian

MARŢI 25 IUNIE 1935

SERIA 61-a

BON No. 21 OPINIA

PREMII GRATUITE

Comerţul haotic

Luna trecută, ministrul industriei făcuse nişte aranjamente de plăţi în Anglia, cu prilejul unei vizite la Londra (încheiată cu tradiţionalul banchet), Şi după foarte scurt timp, guvernul nu s'a ţinut de semnătură, ci a angajat noui pertractări, făcând noui propuneri.

Evident, englejii au rămas uimiţi şi indispuşi de acest soi de negustorie.

Recent, cazul s'a repetat cu Germania.

Tot d. Manoilescu-Strunga, a încheiat în luna Martie, la Berlin, o convenţie comercială,—complectată cu un aranjament de plăţi.

Şi numai după câteva zile guvernul schimbă regimul vamal, introducând obligaţia prime. de import de 44 la sută. Prin acest sistem—în afară că se scumpesc mărfurile în interior—se contravine la convenţiile cu Germania; ba chiar aproape se anulează aceste convenţii.

Faptul a determinat un protest german şi totodată Germania a pornit războı economic împotriva noastră, oprind importul cerealelor româneşti şi suspendând plăţile.

Cu asemenea sisteme de politică-economică, nu vom reuşi să angajăm un comerţ normal şi profitabil cu ţările străine, şi vom pierde orce credit de stat.

Care-i cauza acestor procedări haotice?

Lipsa de viziune clară şi de fermitate în conducere. Şi totodată. amestecul politicei în chestiunile economice.

Trebue să se înţeleagă odată că politica e una, iar comerţul alta. Afacerile negustoreşti nu se fac cu sentimentalism şi cu diplomaţie oratorică. Ci, pur şi simplu, afacerile sânt afaceri.

Şi fiindcă guvernanţii noştri nu respectă acest principiu elementar, am ajuns în ruină economică şi ne zbatem în sărăcie, într'o ţară cu atâtea resurse naturale!

X.

UN BILANŢ TRAGIC

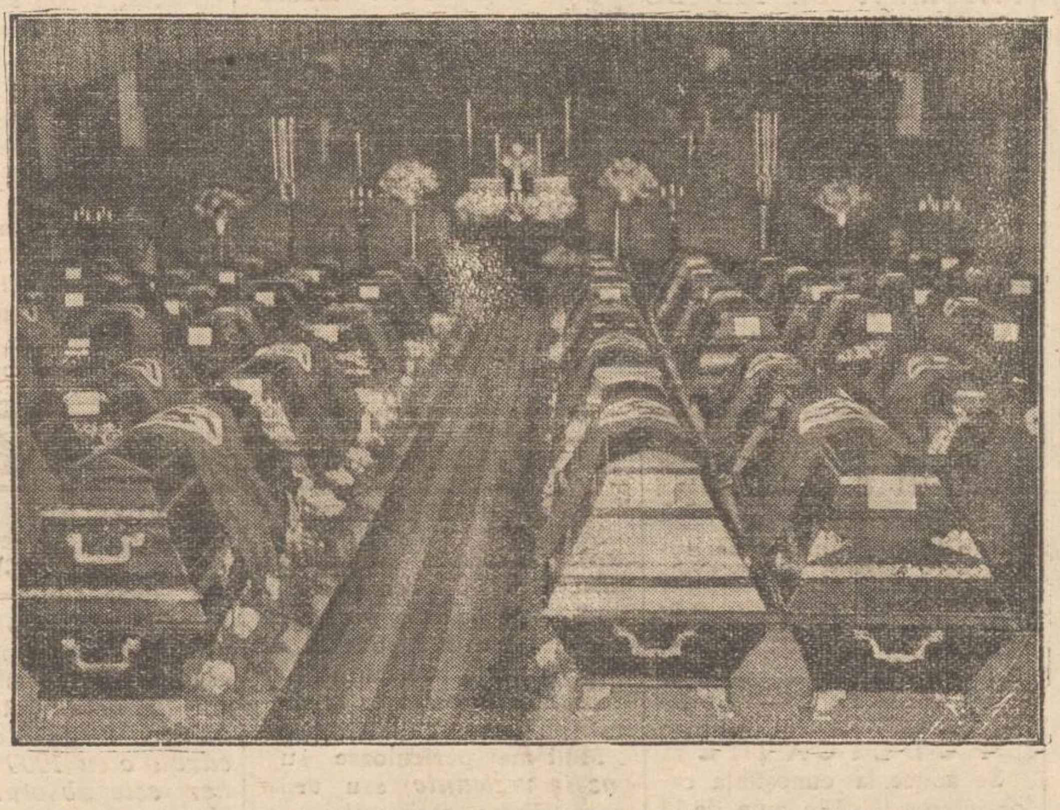

Am relatat cum s'a produs catastrofala explozie dela uzinele de muniţiuni din Reinsdorf (Germania). Clişeul nostru prezintă tabloul macabru al celor 60 de sicrie cu cadavrele muncitorilor ce şi-au găsit moartea în teribila explozie

Sistem de organizare românească

Clasa VIII şi Premiile

Când acuma 15-16 ani s'au înfiinţat comitetele şcolare, toată lumea a lăudat această conlucrare între Ministerul de Instrucţie şi părinţii elevilor. Frumoasele roade ale acestei conlucrări se vedeau în şcoala noastră.

De câţiva ani însă Ministerul de instrucţie aruncă într'una, toate sarcinele, asupra comitetelor şcolare. Nu le înşir. Toată lumea le ştie. Ceia ce însă nu se ştie, este una proaspătă. Iat-o:

Ministerul de Instrucţie a a dat ordin *comitetelor şcolare să suporte* **toate cheltuelile înfiinţărei clasei a VIII-a.** Aşa glăsueşte legea şi regulamentul învăţământului şcolar. Domnul dr. Angelescu ministru de Instrucţie, spune că bugetul ţărei nu poate suporta cheltuelile înfiinţărei clasei VIII.

Nu ştiu dacă 10 la sută din comitetele şcolare vor putea suporta această cheltuială. Chestia aceasta îmi reaminteşte de un prieten cam risipitor şi autoritar. Am întâlnit la hală pe soţia lui, care se plângea că soţul i-a dat ordin să cumpere o mulţime de bunătăţi, fără ca să-i dea **bani!** Aşa procedează şi Ministerul cu înfiinţarea clasei a VIII-a.

Cu premiile, lucrurile ce se petrec anul acesta sunt triste pentru oameni saraci şi comice pentru ceilalţi. Iată de ce: Multe şcoli ne având bani ca să cumpere premii pentru elevii meritoşi, au hotărât ca *„părinţii elevului respectiv să-i plătească premiul"*. Adică autorităţile şcolare vor lua aceste premii dela tatăl, ca să-l dea fiului sau fiicei. Parecă văd următoarea scenă în casa unor părinţi *saraci* cari au 2—3 premianţi: In loc de fericirea de odinioară pe cari le-o făceau aceşti 2—3 copilaşi sârgu tori, astăzi sunt o povară, o nenorocire pe capul familiei, căci părinţii vor trebui să iee pâinea dela gura tuturor, ca să le cumpere premii...

Propun ca o asemenea soluţie genială de *stimulare*, că o generalizăm. De exemplu la *Loterie*. Este drept ca un calic să câştige milioane? După această soluţie fiecare individ o să'şi câştige propriai... căciulă; miliardarii...! miliardele lor, iar calicii...calicia lor. Mă gândesc ci aceasta este şi soluţia organizării sociale. Ai ce mânca?...mânâncă! N'ai ce mânca? ...rabdă.

Cer iertare autorităţilor că mi-am permis a le discuta ordinele. Trebue să fim oameni de ordine.

Dura lex sed lex.

V. TEODOREANU
profesor

Din toată lumea

Chinurile frumuseţii. — Antropoloaga Mrs. Hasluck din Londra a făcut cercetări interesante în diferite ţări, cu privire la idealul frumuseţii femenine.

Aflăm astfel că în China şi Japonia, ceiace se cere unei femei este în special un picior mic. De aceia, din pruncie, fetiţele sânt legate la picioare şi suferă din această pricină dureri cumplite.

In Albania şi Macedonia femeile cele mai agreate sânt acelea cu capul lungăreţ, în formă de pară. Spre a avea fete cu succes în dragoste, mamele strâng craniul copilelor imediat după naştere, până când capul capătă forma lungăreaţă.

In Argentina sânt preferate femeile cu degete lungi şi subţiri. De aceia fetiţelor li se strâng degetele într'un fel de cleşte foarte dureros.

După cum se vede, femeile de pretutindeni suportă toate chinurile, numai pentru a fi frumoase.

*

Călătoria unui peşte. — La Londra, în fluviul Tamisa, a fost prins un peşte, care purta stampila unei colonii din Africa. Acea colonie a aruncat în ocean un număr de peşti cu stampila respectivă, spre a se vedea până unde va pluti.

Peştele capturat la Londra a parcus drumul cel mai lung. El a fost trimis muzeului britanic din Africa, unde va fi păstrat cu grijă. E doar deţinătorul unui record!

Campionii ceaiului — Credeţi că ruşii sânt cei mai mari băutori de ceai? Ei bine vă înşelaţi.

S'a organizat un concurs la Londra, pentru campionatul ceaiului. Au luat parte concurenţi din toate ţările şi s'a constatat că în acelaş interval, un englez bea 1800 ceşti de ceai, un american 400, un rus 275, un german 36, un austriac 20, un francez 18 şi un italian un singur ceai.

Englejii au luat campionatul ceaiului. De fapt însă, adevăraţii campioni ar fi chinejii, care sânt renumiţi ca cei mai straşnici consumatori de ceai.

*

Oraşul orbilor. — Localitatea Tiltepeck din statul Oacsaka (Mexic), este un adevărat oraş al orbilor.

La fiecare sută de locuitori sânt 38 de orbi.

Mulţi se nasc fără vedere iar alţii orbesc puţin timp, după naştere.

S'au făcut cercetări la Tiltepek şi s'a stabilit că această orbire în massă se datoreşte unui gaz încolor care pluteşte în aer. Acel gaz emanat din pământ atacă retina ochilor. Autorităţile mexicane studiază posibilitatea de a evacua întreg oraşul.

Scumpetea şi specula

Precupeţii

O pacoste ca multe altele, pe capul bietului consumator, e şi năvala acestor indivizi, foarte mulţi la număr, cari acaparează cei dintăi toate produsele de primă necesitate.

Organizaţi în cete (numai la Podu-Bucşinescu, sunt vr'o 12) se postează în fiecare dimineaţă de la ora 4 pe la toate răspântiile sau barierele din Socola, Abator, Păcurari, Sărărie şi Nicolina, unde cumpără de la ţăranii ce vin în oraş, ori ce produs alimentar ca: paseri, ouă, fructe, zarzavaturi, etc, cu un preţ destul de mic pentru ca apoi să le poată vinde publicului cu preţuri de speculă.

Pe cât îmi amintesc, era pe vremuri o dispoziţie care nu permitea acestui soi de „negustori" să se aprovizioneze, de cât după ora 10,— pentru ca publicul să poată cumpăra direct de la producător.

Astăzi însă, aceşti ambulanţi, cu sau fără autorizaţii, mişună în toate părţile, în pieţe şi pe străzi, speculând fără jenă şi fără a fi supăraţi de nimeni.

Cred că sunt în asentimentul tuturor ieşenilor dacă propun şi rog, ca autorităţile în drept să ia măsuri şi să interzică tuturor precupeţilor de a se mai aproviziona înainte de ora 10 dimineaţa.

Bine înţeles că ori ce măsură luată, va trebui negreşit să fie şi aplicată cu cea mai mare stricteţă.

Gh. Amanci

Cetiţi
în pag. 4-a

Ultima oră

300.000 oameni trăesc din spionaj

Există o statistică asupra spionajului? Care stat ar spune câţi oameni sânt angajaţi în serviciul de spionaj?

Prin urmare, date oficiale asupra numărului spionilor, nu se cunosc. Se ştie însă, în mod aproximativ, că în Europa, peste 300.000 oameni trăesc de pe urma spionajului. Peste 80.000 sânt femei, — bine înţeles femei frumoase, ispititoare.

Spionii o duc destul de bine. In medie un spion capătă 100 lire pe lună, adică 75.000 lei. E drept însă, că această meserie trebuie bine plătită, deoarece prezintă multe riscuri.

Un nou Caruso

Concursul tenorilor dela Paris

La Paris a avut loc un concurs pentru tenori, scopul era de a se găsi noui cântăreţi cu calităţi deosebite.

S'au prezintat în total 165 tenori: între 20 şi 35 ani, din câteva ţări şi mai ales din Franţa. Premiul întâi a fost obţinut de un anume Georges Nué, funcţionar la o societate de asigurare.

Acesta poseda o voce dulce, clară şi puternică, o voce dulce, clară şi puternică, —o voce într'adevăr excepţională. Ziarele parisiene susţine că a fost descoperit un nou Caruso.

Indemn regal

Este deosebit de interesantă declaraţia pe care M. S. Regele a făcut-o d-lui C. Meissner, la recenta audienţă.

„Ieşenii nu se mişcă deajuns; ar trebui mai multă energie în mişcarea ieşenistă"; — acestea au fost cuvintele Suveranului,

Şi observaţiunea e foarte justă Prea sintem indolenţi; prea răbdăm orce situaţie şi orce nedreptate; — cel mult dacă ne plângem, puţintel, din când în când. Insă n'avem perseverenţă. ci uităm repede.

Ne trebue imbold mai mult. Ne trebue energie. Numai prin luptă energică şi prin stăruinţă, poate cineva să-şi apere un drept şi să obţie o revendicare.

Dacă insuşi Regele ţării ne indeamnă la energie. înseamnă că avem şansa deschisă să isbândim; dar cu condiţia să ne mişcăm.

Pentru asta, ar trebui să fim în primul rând IEŞENI; şi numai în al doilea rând politiciani, membri de partide, supuşi orbeşte la ordinele şefilor dela Bucureşti.

Aviz conducătorilor vieţii publice a Iaşului!

x ORIUNDE PLECAŢI, cereţi să vi se trimeată gazeta voastră favorită „Opinia". Abonamentul lunar 30 lei.

Voci din public

In vremea minunilor tehnicei

Primblarea cu tramvaiul la Iaşi

Mari sunt avantagiile şi minunile tale...ştiinţă...*Mongolfier* cu baloanele lui, *Edison, Marconi, Blériot* şi atâţia alţii, unii cu telefoanele, alţii cu vapoarele, telegrafia cu şi fără fir, aeroplanele cu paraşutele lor drăceşti, atâtea şi atâtea invenţii, care mai de care mai folositoare şi mai binefăcătoare pentru bietul muritor!

Să-i dea D-zeu odihnă uşoară şi lui *Stephenson*, Englezul cel care a născocit maşina de drum de fier, şi mai ales, să-l ţie Domnul la dreapta lui pe cel ce a inventat *Tramvaiul Electric*, că mare bucurie i-a dat cetăţeanului, mai ales celui din Nicolina, când are de dus la biroul, sau la fabrica lui din Păcurari, şi celui de la Copou, când are de dus la Abator ori la „Ţesălura".

Şi ce frumoase tramvaie avem noi, la Iaşi!.. Roşii, lustruite, lungueţe, şi unele prevăzute şi cu o maşiniţă mică pe sub scaune, pentru încălzit, în caz de iarnă grea şi viforoasă.

Am de câte ori mă sui în tramvaiul dela Iaşi o satisfacţie, un fel de mândrie, un fel de egoism, propriu cetăţeanului fie-cărei urbe, când işi vede pe a sa progresând. şi mai ales, această satisfacţie se manifestă când călătoresc pe la ora 3 după prânz, ori pe la 11 seara, la retragerea tramvaielor, când mă tolănesc singur, pe băncile frumos lăcuite, ale vagoanelor, vechi şi noi, fără să fiu deranjat de prea mult public circulator.

In cele noi, — şi'n acestea călătoresc mai ales când sunt răcit, căci închise bine fiind şi la uşi şi la ferestre, nu intră pic de curent, şi curentul te poate trage şi în toiul verei,—în cele noi zic, am senzaţia că sunt la *Paris* pe marile Bulevarde, la *Copenhaga* sau la *Stockholm*.

Călătoreşti destul de repede, nu te zdruncină şi stai destul de comod.

Imi zic atunci: Blagoslovită Direcţie şi altruişti acţionari, ai tu Tramvai Electric de'a Iaşi..., căci bineînţeles, numai o Direcţie înţeleaptă a putut face tramvaiului atâtea înbunătăţiri, şi numai acţionarii modeşti şi cari s'au mulţumit cu dividende de fite-ce, au putut realiza excedente cari să permită reparaţii radicale, peste tot şi aducerea unor vagoane aşa de frumoase,... tocmai din străinătăţi.

Dar plăcerea mare o simţi în vagoanele vechi, fără uşi, când vii de exemplu dela Şcoala de meserii, pe Sărărie, dela Rampă, pe Socola sau dela Cimitirul Evreiesc pe Păcurari.

In Iaşi e o perfectă înţelegere între public şi personalul dela tramvaie. De exemplu: S'a împlinit timpul de plecare a vagonului din staţie. Este ora 2 şi 15 şi tu, obosit de munca din atelier sau plictisit de inadvertenţele şefului de birou, ori chiar flămând, vrei să porneşti mai repede, să ajungi acasă, să-ţi vezi consoarta, copiii şi ciorba cu rotocoalele ei parfumate de aburul polticios.

Ei bine, la acea oră, în aceea clipă, watmanul ori taxatorul, ori amândoi deodată, sunt alături, la cârciuma lui Segal şi-şi potolesc stomacul cu niscai-va parizer, leberwurşti şi trei fire de ceapă.... Nimeni nu protestează, nimeni nu încearcă să urnească vagonul, căci nimeni nu se pricepe în delicata meserie a D-lui Watman, şi fie-care sta la locul lui, dornic s'ajungă mai iute acasă, la ciorba cu rotocoalele parfumate...

Dar şi călătorul Ieşan îşi cere partea lui de concesie;...

A pornit în fine minunata maşină cu motor, cu sârme şi acumulator...

Mai curând sau mai târziu, vei ajunge la căsuţa ta din Păcurari, pentru o binemeritată odihnă.... Dar iată că un baston se agită în faţa vagonului...., care opreşte....

Te uiţi, nu vezi staţia nicăieri. Totuşi, domol, un domn gras, cu vestă stacojie şi pantaloni pepit, se urcă.

Niţel mai departe, între Facultativa şi Farmacie, se urcă un altul cu haina beige. La Grossman, altul, cu lavalieră şi umbrelă de soare... şi pentru toţi bunul şi placidul watman opreşte, cu rost şi fără rost şi tu ajung acasă când ciorba s'a răcit şi chifteluţele s'au făcut scrum.

Iar eu, D-ta şi altul, necunoscător al blajinelor moravuri şi obiceiuri de la Tramvaiul Electric, dacă ne permitem să întrebăm pe watman, de ce opreşte unde nu trebuie şi lasă lumea să se agiţe fără socoteală de va gon, el iţi răspunde aspru:

— Şi ce mă ischiteşti Domle?... Am făcut şi eu un conces... Vezi-ţi mai bine de treabă şi nu mai bate capu.

Dar dacă, la ora când va-

Continuare în pagina II-a

Medicina pentru toţi

Gazele de luptă

de Dr. A. SOCOLOVSCHI

Studiile despre gazele de luptă nu intră în specialitatea mea; dar au o legătură strânsă cu această chestiune, prin faptul, că aceste gaze pătrund în organizm prin căile respiratoare superioare. Trecând prin nas şi gât, aceste gaze lasă nişte leziuni aproape incurabile.

Gazele, precum se ştie, au fost întrebuinţate pentru prima dată de nemţi în April 1915. Gazele se răspândeau prin grenade speciale, cari, explozând, eliminau un lichid, cu evaporarea căruia, aerul se făcea inapt pentru respiraţie. Compoziţia lor chimică era pe atunci secretul armatei germane.

Dar de atunci, studiul asupra acestor gaze au evoluat mult. Ele sunt acum cunoscute de ori şi ce chimist.

Gazele de luptă, după acţiunea lor, se pot împărţi în 4 categorii:

1) *Gaze sufocante sau înăbuşitoare.*

2) *Gaze iritante.*

3) *Gaze vezicante sau arzătoare.*

4) *Gaze toxice.*

Reprezentanţii caracteristici ai primei grupe sunt *fosgen, chloroformiat de metil, bromaceton, chloropicrin, oxichlorură de carbon* etc. Acţiunea acestor gaze este foarte caracteristică. In primul moment se observă un acces de tusă şi o respiraţie grea; dar aceste fenomene trec repede. Individul otrăvit se simte sănătos. Dar dacă face cea mai mică sforţare a merge câţiva paşi, încep cele mai groaznice simptome ale unei intoxicări: accese de inimă, edem pulmonar, cianoză. De obiceiu *peste 8—12 minute vine moartea*, dacă între timp nu se dă ajutorul necesar. Viaţa individului otrăvit este în pericol încă 2 săptămâni. In tot timpul se observă respiraţia grea, vărsături, convulsiuni, precum şi fenomene din partea gâtului şi nasului. Chiar, când vine însănătoşire, totuşi urmele otrăvirii rămân pentru toată viaţa.

Gazele iritante sunt dintre gazele mai puţin vătămătoare. La această categorie aparţin *gazele lacrimogene* (chlorură de benzie) şi *gaze strănutătoare* (difenilarsin, chlorură etc). Toate aceste gaze n'au *nici miros, nici gust*, dar provoacă imediat inflamarea acută a ochilor, nasului şi a gâtului, şi, ca urmare: strănutare, guturaiu,

Continuarea în pagina II-a

30 IUNIE şi 4 AUGUST — Două voiajuri extraordinare, cu ziarul

„Czernowitzer Allgemeine Zeitung"

la: Karlsbad, Franzensbad, Marienbad, Pistyan, Ioachimsthal **Lei 2950 tur-retur Lei 12250** cură completă

Devize la cursul oficial al Băncei Naţionale

Informaţiuni şi inscrieri la

Librăria S. PERITZ, Iaşi, strada Lăpuşneanu 28

Limonadă din fructe la ghiaţă 2 lei sticla
Sifonul mic 1 leu
„ mare 2 lei
LA BRUTĂRIA ŞI FABRICA DE SIFOANE **ITIC LUPU**
Str. Elena Doamna 6

TESTA

OBSERVAŢI TABLETA

SUPRIMĂ DUREREA
Antinevralgic-neîntrecut
MIGRENE-RĂCELI-FEBRĂ
DURERI DE DINŢI
REUMATISME-JUNGHIURI

Crema Mony este cea mai fină cremă pentru înfrumuseţarea feţei.
Crema Mony este secretul Doamnelor frumoase.
Crema Mony este preparată din substanţe inalterabile şi nevătămătoare.
Crema Mony întinereşte pielea, dându-i un aspect proaspăt şi catifelat.
Crema Mony se întrebuinţează cu mare succes contra pistruilor, petelor de ficat, sarcini, bubuliţe, coşuri, erupţiuni şi crăpături ale pielei şi a buzelor provenite din vânt sau ori ce cauze; asigură în scurt timp efectul dorit.

Depozit general:
Farmacia Curţei Regale FRAŢII Dr. KONYA

Prudenţa este mama înţelepciunei!

Controlaţi-vă sănătatea!

Analiza urinei este în mare parte certificatul sănătăţei Dv. Prin analiza urinei medicul vă poate arăta uşor drumul cel mai scurt la perfecta sănătate. Deci înainte de a pleca la băi sau de a începe o cură, faceţi-vă analiza urinei în cele mai perfecte condiţiuni la
Farmacia Dr. Beceanu
Instrucţiuni şi vase speciale sterilizate la dispoziţie.

DOCENT DOCTOR
GH. PLACINŢIANU
Chirurg şef de spital
BOLI DE FEMEI
Chirurgicale, Naşteri
Cons. 3—5 p. m.
Str. Aleia Alexandri 5

Dr. GANCEVICI
consultă
BOLI DE PIEPT
str. Lăpuşneanu No. 19
între orele 1—4 p. m.

Unde vă petreceţi concediul?
Cure cu preţuri globale în condiţiuni perfecte numai la Organizaţia Naţională de Voiaj şi Turism
„EUROPA"
Hoteluri sub administraţie proprie şi aranjamente pentru cure globale la:

Buziaş	Băile Herculane
Carmen Sylva	Ocna Sibiului
Episcopeşti	Sovata
Lacul Ghilcoş	Tuşnad

Agenţii şi subagenţii în toate marile oraşe ale ţării.

Un voiaj... în camera de baie

Poate fi deseori mult mai important pentru sănătate decât o şedere îndelungată şi costisitoare la ţară. Apoi călătoria aceasta şi-o poate oferi oricine. Un pachet cu SARE NATURALĂ DE IOD DE BAZNA iată mijlocul de a obţine o baie minunată, cu un efect nebănuit, am putea spune miraculos.

Reumatismul şi scrofuloza, durerile de oase şi încheeturi, bolile de piele şi de femei sunt vindecate radical, datorită renumitelor băi cu SARE NATURALĂ DE IOD DE BAZNA, care se găseşte de vânzare la toate farmaciile şi drogueriile în pachete originale de 1 kgr.

Bine cunoscuta
Cofetărie Schnapp
Gura Humorului
aduce la cunoştinţa onor. public că a deschis o *bucătărie vegetariană* în centrul oraşului. Sală de mese. Terassă Grădină. Radio.

Spitalul de Boli mintale şi nervoase Socola Iaşi

PUBLICAŢIE

Se aduce la cunoştinţa celor interesaţi că în ziua de 11 Iulie 1935, se vor ţine în localul spitalului Socola din com. Bucium jud. Iaşi, următoarele licitaţii publice pentru aprovizionarea cu lapte de vacă pe timp de un an:

1. La ora 10 dim. pentru spitalul Socola; cantitatea lunară de 1000 kgr.

2. La ora 11 dim. pentru spitalul Răducăneni jud. Fălciu; cantitatea lunară de 2800 kgr.

Licitaţiile se vor ţine în conf. cu art. 88—110 incl. din Lege Cont. Publice, reg. O. C. L. şi normele publicate în M. O. No. 127 din 4 Iunie 1931.

Ofertanţii vor depune pe lângă ofertă şi o garanţie de 5% din valoarea furniturei oferite iar oferta se va face numai în conf. cu modelul de sarcini, care poate fi văzut în fiecare zi de lucru la cancelaria spitalului Socola Iaşi, între 8—13.

Medic Primar Director
Dr. Balif
No. 04179 20 Iunie 1935

Atelierul de croitorie
La „Gălăţanu"
Str. I. C. Brătianu 120
(vis-a-vis de farmacia Dr. Racovitză)
execută orice costume şi haine bărbăteşti după modelele cele mai noi şi cu preţurile cele mai avantajoase. Deasemenea, execută orice costume de sezons şi de vilegiatură în termen dorit

PUBLICAŢIUNE

Conform ordonanţei Judecătoriei Ocol. I Urban Iaşi se publică spre cunoştinţa generală că s'a aplicat un sechestru asigurător pe veniturile imobilului din Iaşi Piaţa Sturzoaei, proprietatea debitorului Vasile Prodan, până la concurenţa sumei de 5000 lei cu cheltueli conform deciziunei Inaltei Curţi de Casaţie S. I No. 941/934 investită la No. 43/934 şi Decizia Curţei de Apel Chişinău Secţia I Nr. 256/934, investită la No. 110 1934, pentru despăgubirea creditorului Loris Pavlov din Iaşi str. Istrati 10.

S'a numit girante pentru încasarea veniturilor pe dl. P. Ionescu din Iaşi cu un onorar de 10 la sută din încasări.

Jude Cons., indescifrabil
Grefier, indescifrabil

Regia Autonomă C. F. R.
Dir. Mişcărei
Serv. M. 5 Technic
No. 56989 R. A. 935

PUBLICAŢIUNE

Se aduce la cunoştinţă că în ziua de Joi 4 Iulie 1935, ora 11 dim. se va ţine o licitaţie publică numai între pensionarii C. F. R. la sediul Inspecţiunei M Iaşi, Gara Iaşi, *pentru concesionarea depozitului de bagaje de mână din staţia Bacău.*

Condiţiunile de licitaţie sunt publicate în Foaia Licitaţiilor. Informaţiuni detailate la sediul Inspecţiunei M. Iaşi (Biroul M. 5)

Afluenţă de lume la Slănic-Moldova

Insemnate înlesniri pentru vizitatori

D. Dr. C Vasiliu, efor la epitropia Sf. Spiridon, ne vorbeşte despre unele îmbunătăţiri care s'au făcut în ultimul timp la băile Slănic-Moldova.

S'a început construirea unui hotel occidental (Grand Hotel) cure va satisface toate cerinţele.

Se continuă lucrările la amenajarea Strandului (lucrări începute încă în sezonul trecut). Va fi un strand modern, care va fi utilizat cu multă plăcere de vizitatori.

S'au luat măsuri ca restaurantele să servească ieftin şi curat. E posibil ca începând cu acest sezon să funcţioneze câteva restaurante vegetariene, trebuincioase vizitatorilor care-şi fac cura.

Eforii vor sta la Slănic cu schimbul, pentru a supraveghea în deaproape staţiunea.

Dealtfel — ne spune d. dr. Vasiliu — la Slănic este o afluenţă neobişnuită de vizitatori pentru luna Iunie.

Nici nu e ue mirare, când staţiunea are ape renumite şi o administraţie care nu lasă nimic de dorit. ADMAR

Gazele de luptă

(Continuare din pagina I-a)

acces de lacrimi şi uneori, chiar pierderea completă a vocii. Toate aceste fenomene trec de obiceiu repede şi fără urme. Gazele acestea se întrebuinţează mai ales în scopuri poliţieneşti.

Mult mai periculoase sunt *gazele vezicante* sau arzătoare, dintre cari cele mai cunoscute sunt *iperita (sulfur de etil), arsinchtorat, arsin lichid* etc. Acţiunea acestor gaze, pătrunzând în organism prin nas gură şi porii pielei, este îngrozitoare. La început intoxicatul nu simte altceva, decât un *miros al cepei, al usturoiului, al muştarului* sau al *lămâiei.* Astfel trec câteva ore. După aceia, începe guturaiul, tusă, acces de lacrimi, ameţeli, vărsături, somnolenţă. In gură şi nas, mai târziu în gât şi pe corp se ivesc *nişte răni sângeroase şi cu miros urât.* Temperatură se ridică la 40 grade. O moarte chinuitoare vine abea peste câteva zile, cu fenomene de *paralizie a inimei.* Vindecarea se obţine foarte rar, dar chiar în cazul însănătoşirei, individul otrăvit rămâne pentru toată viaţa invalid.

Categoria cea mai periculoasă este acea a *gazelor toxice,* reprezentantul caracteristic al *acidul cianhidric.* Acţiunea acestui gaz ste aproape fulgerătoare: un *miros uşor de migdale amare, o senzaţie de strângere a capului,* 2-3 convulsiuni, şi *moartea vine peste 25-50 de secunde..*

Acţiunea *oxidului de carbon* este tot atât de teribilă. El este un gaz, lipsit de miros, culoarea şi ozurt, care devine însă *mortal numai în localurile închise* (locuinţe, tranşee etc.), deoarece are densitatea = 0 96. Un amestec al unei părţi de acest gaz cu 3000 de părţi de aer, este o cantitate suficientă pentru otrăvirea destul de serioasă; *o unitate de oxid de cărbune cu 1000 unităţi de aer este absolut mortală.* Moartea survine din cauza *asfixiei* peste câteva minute.

După cum am văzut în cele spuse mai sus, gazele de luptă în primul rând, au *acţiunea asupra căilor superioare respiratoare, provocând leziuni grave, care chiar după vindecare lasă urme aproape incurabile.*

Atunci survine chestiunea: cum să ne păzim de efectul distrugător al acestor gaze şi urmările lor?

Despre aceasta voiu vorbi într'un articol special.

Dr A. Socolovski

Rubrica cinematografică

Cinematograful „TRIANON", prezintă cu începere de azi o frumoasă realizare americană intitulată *„Fata care spune nu".* Filmul ne redă viaţa unei tinere fete, care renunţă la bogăţie, pentru un biet gazetar, ce nu-i poate oferi decât... dragostea.

Filmul este bun, frumos jucat de *Claudette Colbert* şi *Fred Murray* şi va obţine fără îndoială, sufragiile publicului ieşan.

Programul mai cuprinde: *„Bestia galbenă",* un film senzaţional, a cărei acţiune se desfăşoară în extremul-orient. *George Raft* şi chinezoaica *Anna May Wong* sunt protagonştii.

La „SIDOLI" se reprezintă *„Naufragiul"* un film deosebit de interesant. In această realizare este vorba de un caz de conştiinţă, de o laşitate comisă de erou într'un moment de disperare, care-l face însă după aceia, să nu mai poată apărea în lume decât travestit.

Celebrul tragedian *Walter Connoly*—are o creaţie remarcabilă. Al doilea film: *„Un vis în doi",* este o realizare muzicală şi cu o montare rar văzută până în prezent. *Edmund Lowe* est interpretul principal.

La „ROXY" se reprezintă uriaşa realizare *„Uraganul",* frumos şi maestos regisată de celebrul Joseph von Sternberg. Filmul ne redă o pagină din viaţa faimoasei împărătese Caterina II-a a Rusiei, care este întruchipată minunat de *Marlene Dietrich.* Al doilea film *„Fetiţa din provincie",* este o splendidă realizare germană cu simpaticii: *Lucie Englich* şi *Ralph Art. Roberts.*

Completare: Micky Mouse şi ultimul jurnal „Pathé".

Vg.

Apeluri fiscale

Marţi 25 Iunie se judecă următoarele apeluri fiscale.

F. Rozner str. I. C. Brătianu, Ghidale Leib P. Sft. Spiridon, B. Vladimir, I. Iftodi, Haia Spinter din Piaţa Sft. Spiridon, D. Ilie Str. Brătianu, V. Ciocanu Str. V. Conta, Gavrileţeanu str. Lăpuşneanu, Gherş Idel Sft. Spiridon, V. Avram str. Brătianu, R. Veingart n Sit. Spiridon, M. Hönic, N. Ghiorghiu str. Brătianu, I. Vexler str. Lăpuşneanu, S. Liber str. Bratianu, Ecat. Balcu Sft. Spiridon, Liza Şternzis C. Vodă, Burehovici-Sani Cuza-Vodă, P. Gliţman Brătianu, Trandafirescu C. Vodă, E. Ohanes, M. Adelsberg C. Vodă, Rozenblum, P. Brill Str. Ştefan cel Mare, P. Stănescu Pantelimon, S. Braunes C. Vodă, Gh. Ianevici str. Lăpuşneanu, Zilberman, A. Aron viişoara, B. Iosub str. C. Vodă, S. Şapira, P. Idelovici, S. Şmilovici Copou, Leventer, Nimovitz str. Ştef. cel Mare, Frenchel Păcurari, Gliţman Brătianu, Caramalău Cuza Vodă.

Informaţii

x Elevii şcoalei normale vor face excursiuni, în zilele de 26 şi 27 Iunie.

La 29 a lunei va avea loc serbarea de fine de an.

x Cetitorii noştri din provincie, care au strâns bonurile de premii din seria 60-a sunt rugaţi a le trimite în plic închis la Administraţia ziarului „OPINIA" anexând 7 lei în mărci poştale.

Deasemenea, abonaţii din provincie vor primi bonul după se vor trimite 7 lei în mărci poştale.

x Dr. Brener *specialist mamos,* boli de femei, *Cons.* 2—8 d. m. în str. Banu

In atenţia Primăriei

Se reface cartelul brutarilor!

Şi se pregăteşte scumpirea pîinii

Trustul brutarilor este pe cale de a se reface.

Scopul pe care-l urmăresc brutarii ieşeni prin refacerea cartelului, este readucerea pânei la preţul din trecut, dacă nu chiar o scumpire a ei la 8 lei kgr.

Recent, la Sindicatul brutarilor a avut loc o consfătuire la care au participat aproape toţi pitarii din Iaşi, luându-se în discuţie această chestiune.

Sindicatul doreşte din nou să închidă o serie de brutării şi stabilirea unei cote pentru cei inactivi.

..E sigur că tratativele vor duce la un acord.

Sezisăm autorităţile competinte şi datoare să evite scumpirea nejustificată pe care o pregătesc brutarii, la alimentul primordial: pânea. DESS.

AZI la ROXY 2 filme mari răsunătoare cu 12 şi 8 lei intr.
MARLENE DIETRICH şi fetiţa ei Heidede în **URAGANUL**
Al doilea film **FETIŢA DIN PROVINCIE**
cu LUCIE ENGLISCH şi RALPH ARTHUR ROBERTS
MIKI şi JURNALUL completează programul.

In vremea minunilor tehnicei

(Continuarea din pagina I-a)

goanele sunt goale, este o plăcere să te transporţi cu ele, agale şi în bună înţelegere cu personalul, apoi, fără nici o glumă sau exagerare, la orele de îmbulzeală, este un adevărat supliciu să te cobori sau să te urci în Electricul nostru...

O spun cu toată siguranţa şi fără teamă de a fi desmintit, că din 14 ţări străine ce am vizitat, inclusiv Bulgaria, cu cele două oraşe *Sofia* şi *Varna,* care au tramvaie electrice, şi din cele 10 oraşe Electrificate ale României Mari, spectacolul cel mai lamentabil îl prezintă Iaşul, la punctele de oprire şi pornire ale tramvaiului, în care aglomeraţia este mai mare.

Vreţi un tablou?.. In piaţa Unirei, la ora 1. Cinsprezece oameni de diferite categorii sociale şi de diferite sexe: cetăţeri cu cravaşe sau fără cravaşe funcţionari, cu pâinea la subţioare, gospodine leneşe cu coşuri cu carne şi zarzavat, ordonanţe cu sefertaşe pline cu soiuri, liceeni obraznici cu serviete presumţicase, farnienţi de cafenele, îmbufnaţi c'au pierdut la table, toţi se înghesuiesc la scara din faţa vagonului, şi alţi cinsprezece, la scara din dosul vagonului... Din năuntru, cam tot atâţia, dau buzna să scoboare, tot aşa, fără regulă, fără respect, fără urbanitate...

Şi aude D'. *Chastenet,* rafinatul director al ziarului *Le Temps,* şi aud toţi străinii care ne vizitează din Franţa şi din Anglia, şi se crucesc şi ei, şi s'ar cruci şi cei din Ankara, din Belucistan şi din Persia, dacă ar vedea cerneala vârsată pe pantalonii d-lui de jos, nasturii rupţi, la haina d-lui de sus, bătăturile strivite ale cucoanei corpolente, care dă să urce cu totdinadinsul prin faţă şi prin dosul vagonului, s'ar cruci şi ar pleca dezilzionaţi, dacă ar auzi înjurăturile şi graţiozităţile ce şi le adresează fiecare, la ora 1, în faţa Cofetăriei Corso, în Piaţa Unirei, în Târgul Cucului şi la Hale, când se opreşte sau porneşte Tramvaiul Electric.

Căci nicăieri în nici un oraş din lume, nu e debandada şi tembelismul de la Iaşi. Pretutindeni, este această dispoziţie, luată de Direcţia Tramvaielor şi afişată în interior, în voiajul tutulor: *Urcarea se va face numai pe la urma vagonului, şi scoborârea numai prin faţă...* Şi pretutindeni, cetăţeanul respectă această dispoziţie, în interesul lui şi al semenilor lui...

Este o adevărată plăcere să vezi ordinea care domneşte la tramvaie, la *Brăila* şi *Galaţi,* oraşe fără tradiţia şi nici pe departe, în starea înaintată de cultură a Iaşului nostru.

Şi ca să'şi facă cititorul o ideie de geneza răului amintesc o conversaţie ce am avut cu conductorul şi vatmanul unui vagon, după un astfel de spectacol la ora 1, în Piaţa Unirei, Târgul Cucului,

— *Bine oameni buni, dar ce înseamnă neregula şi sălbătăcia asta? De ce nu faceţi nişică ordine, ca lumea să se suie pe o parte şi să se coboare pe altă parte...*

E frumos ce se întâmplă? Nu-i mai greu şi pentru D-ta să taxezi, dacă năvăleşte lumea prin toate părţile şi pentru D-ta, să porneşti vagonul, dacă te împiedică nebunii ăştia şi te ghiontesc, câte 10 minute

— *Apăi, dă cucoane, vedem si noi că i rău, da ce-să-i facem, dacă aşa vor boerii...*

— *Cum aşa vor boerii?..*

— *Iaca bine...că s'o dai mai an regula ca să nu mai lăsăm de cât cum zici mata, şi tot iei o strâcat-o.*

— *Care iei?*

— *Acţionarii... Boerii de!.. Dacă nu l'am lăsat să se urce pe la mine prin faţă, mi-o strâgat; tăcuţi şi dreguţi, te iau la palme... Eu is acţionar la Traivan... las că ţi dau eu ţie... Şă m'o tăcrămat şă tot iei o dat orden să lăsăm lumea să se urce pi unde ar vra, că la Ieşi nu se poate, că nu'i oraşu, ca la Bucureşti...*

Că n'avem pniomatec... Luca, asta-i!

Domnilori acţionari, în numele ordinei şi al urbanităţii care trebue să domnească într'un Oraş de cultură şi tradiţie ca Iaşul, pentru ca să-l salvaţi renumle şi ca să vă valvaţi şi dividentele D-voastră interveniţi la Onorata Direcţie a Tramvaielor, să introducă dispoziţia de care vorbeam mai sus.

Nu vă umflaţi de calitatea D-voastră de *Acţionari,* şi în relaţiile cu Tramvaiul Electric, să nu vă închipuiţi că sunteţi cuhărzobul din Cer, deci nu mai opriţi vagoanele din mers, la deal, căci ruinaţi motorul; nu molestaţi personalul, ameninţându-l să vă oprească vagonul ori unde, ...şi mai ales, aşteptaţi rândul modeşti, ca toţi muritorii, şi urcaţi-vă în vagon, pe la urmă şi scoborâţi prin faţă...

Mai multă civilizaţie, Domnilor! I. Băjescu Oardă

IMPOTENŢA

(Bărbaţii neputincioşi) se vindecă repede prin ungere cu

„Buwegen"

FĂRĂ PILULE care nu atacă inima, stomacul, rinichii ca preparatele luate prin gură. Autorizat de Onor. Ministerul Sănătăţii. Nu aşteptaţi agravarea boalei! Cereţi la principalele Farmacii şi Droguerii numai „BUWEGEN". Refuzaţi alte preparate recomandate de interesaţi. Literatura lămuritoare trimite contramărci pentru răspuns. Reprezentanţa BUWEGEN, str. Vicenţiu Babeş No. 2 Bucureşti VI.

VIZITAŢI CORSETERIA

Fany Dunaveţchi

Str. Mârzescu 6

Toate articolele de sezon ca:

Voile georgette de mătasă imprimată
Crepe mousse (mătasă mată) imprimată
Crepe marocaine de matasă "
Crepe de chine "
Voil georgette de aţă "
Organdi "
Voile Lulu imprimat
Sanana de voal "
Crepoane "
Cotoane şi marokenuri de aţă
Etamină de mătasă şi bumbac toate culorile cumpăraţi mai eftin ca oriunde la

Noul magazin **FRAŢII BARASCH**

STR. CUZA VODĂ 50 (lângă Micul Paris)

Expoziţia şcoalei profesionale

de fete gr. II „Sf. Sava"

Sâmbătă dim. a avut loc serbarea de sfârşit de an a şcoalei profesionale gr. II „Sf. Sava", cu care ocazie s'a aranjat şi o frumoasă expoziţie de lucruri de mână şi desemn executate de elevele şcoalei.

După o frumoasă cuvântare rostită de d-na Eliza Apostolescu, directoarea şcoalei, s'a deschis expoziţia aranjată pitoresc în patru săli mari, şi alcătuită din minunate lucrări, artistic executate de elevele de sub conducerea maestrelor profesoare d-nele Boghiceanu, Deleanu, Nicolaescu, Hanganu, Spiridoneanu, Gavriliş, Maftei, Agăpeăcu, şi d-şoarele Lucreţia Patriciu, Elena Tutoveanu, Eliza Budiescu şi Munteanu.

S'au expus: Feţe de mese cu motive, gulerașe brodate, pijamale, rochiţe pentru copii, poulovere, rochiţe din tulle-uri străvezii, din dantele spumoase, şi mătăsuri, milieuri de olandă cu aplicaţii minunate şi foarte multe broderii fine.

S'au remarcat prin fineţea şi exactitatea lucrărilor expuse, rochiţe de copii şi diverse şorţuleţe şi gulerașe executate de elevele cl. I şi II de curs preparator, având ca maestre pe d-na Boghiceanu şi d-ra Munteanu.

Secţia de mode şi flori de sub conducerea d-nei Agăpescu a expus flori artificiale, garoafe, roze, flori de câmp, stânjenei etc. de-o naturaleţă perfectă.

Apoi pălării de fetru şi pai, poşete din rafie, vopsite şi cu aplicaţiuni. Clou-ul expoziţiei revine atelierului de covoare de sub conducerea d-rei Lucreţia Patriciu, care expune adevărate comori de modele de covoare turceşti, egiptene, chinezeşti, basarabene, olteneşti, moldoveneşti ş. a.

E de la sine înţeles că au şi fost toate imediat reţinute ca şi de altfel aproape toate celelalte obiecte expuse.

Expoziţia mai rămâne deschisă până Marţi 25 Iunie, pentru a putea fi vizitată de toată mondenitatea ieşană cornică de lucruri frumoase, utile şi ieftene.

G. B.

Un cadavru pe linia ferată

lângă gara Iaşi

Autorităţile ceferiste au fost informate că în apropiere de gara Iaşi, la cantonul Nr. 52, a fost găsit de către un revizor de linie, cadavrul unui necunoscut.

Mecanicul trenului Iaşi-Paşcani, a declarat că astă-noapte a observat pe linie înaintea locomotivei un om culcat.

Necunoscutul pare a fi un orăşean, după felul cum este îmbrăcat:

Haine negre, pălărie grie, pantofi de lac.

In cursul zilei de astăzi, autorităţile vor începe cercetări pentru a deslega acest mister.

Un călător cade din tren

Din trenul special al naţ-ţărăniştilor a căzut la Podul Iloaei congresistul Mihailescu Ion din com. Erbiceni, jud. Iaşi, alegându-se cu serioase leziuni la cap.

Coloniile de vară

pentru copilaşii ieşeni

Opera d-lui dr. Cădere, medicul şef al oraşului

D. dr. N. Cădere medic şef al Municipiului, face ultimele pregătiri pentru organizarea coloniilor de vară.

După cum ne spune d. dr. Cădere, s'a căutat în anul acesta, mai mult ca în ceilalţi ani, a se trimite cât mai mulţi copii în localităţi balneo-climaterice, aleşi dintre cei săraci, şi bine înţeles cu avizul medicului circumscripţiei respective.

Vor fi trimişi la *Şanturi*, şi la *Agigea* câte 50 de copii, de 8—12 ani.

Locurile pentru prima serie sânt complect ocupate.

Totodată, o colonie de 100 de copii va fi amenajată la Strandul Iaşilor, începând din ziua de 26 Iunie. Ei vor fi supraveghiaţi de un profesor de gimnastică, de un agent sanitar şi o soră de caritate; cura va începe în fiecare dimineaţă la orele şase, şi va ţină până la cinci după amiază, masa luând-o la strand. Totul se serveşte absolut gratuit.

S'a organizat şi o colonie la Mangalia, cu preţuri foarte reduse, întreţinerea, costând 850 lei (a care se adaogă preţul transportului). Din totalul de o sută locuri, au mai rămas libere 20 de locuri.

Amatorii se pot adresa la Serviciul Sanitar al Municipiului, până la 26 crt.

S'ar mai fi organizat o colonie de vară, în apropiere de Iaşi, la Schitul lui Tărâţă, dar nu s'au putut strânde fondurile necesare.

AL. VIFOR

Sfârşit de an la Liceul Alexandru cel Bun

70 de ani dela înfiinţare — Retragerea d-lui director I. Mitescu

Eri a avut loc serbarea de sfârşit de an la Liceul „Alex cel Bun".

Programul a fost început de corul liceului cu imnul regal, după care a vorbit d. Ilie Mitescu, director, despre însemnătatea zilei. D-sa a arătat că serbarea de astăzi este întreită: 1) se împlinesc 70 de ani dela înfiinţarea gimnaziului (când Academia Mihăileană nu mai putea face faţă numărului crescând al elevilor, s'a luat hotărârea a se pune bazele Gimnaziului, care este astfel în al doilea loc, ca vechime, după Academie) A doua festivitate fiind ziua şcoalei; şi cea de a treia ridicare a gimnaziului la rangul de liceu.

Pe urmă s'a procedat la împărţirea premiilor şi menţiunilor.

A luat apoi cuvântul d. prof. Gh. Obreja care aduce elogii d-lui director I. Mitescu evidenţiind omul şi opera, între altele zicând: „Am impresia că în fiecare cărămidă zidită în acest local este o parte cât de mică, din sufletul lui I. Mitescu.

Serbarea a luat un caracter de festivitate personală, dat fiind retragerea la pensie a d-lui Ilie Mitescu, după o activitate şcolară de 45 ani, din care 21 numai la „Alexandru cel Bun". Au mai vorbit d-nii Gheorghian din partea părinţilor şi d. cpt. Negoiţă Gh. în numele comitetului şcolar. Tot din partea părinţilor, a vorbit d. Neculau care propune asistenţei o subscripţie pentru ridicarea unui bust d-lui I. Mitescu.

Tuturor le-a răspuns, d. Mitescu, mulţumind călduros pentru cele exprimate.

Au urmat, apoi, recitări şi coruri executate de elevii liceului.

Tot în cadrul serbării de eri s'a desvelit o placă de marmoră gravată cu numele directorilor dela înfiinţare şi până azi (Alex. P. Brandea 1865 şi Ilie Mitescu 1914—1935).

Serbarea a luat sfârşit cu o manifestaţie de dragoste pentru M. S. Regele Carol II.

In ritmul marşului executat de taraful Bălănescu, asistenţa s'a retras.

V. LEONESCU

x Inainte de a pleca la băi, nu uitaţi să vă abonaţi la „Opinia".

Pinacoteca din Iaşi

ameninţată cu închiderea

Dl. A. D. Atanasiu, rectorul Academiei de Bele-arte, a fost primit la Bucureşti de de ministrul instrucţiunii. Rectorul a cerut să se puie la dispoziţia Academiei ieşene suma necesară pentru plata unui custode la pinacotecă. Ministrul a răspuns că nu are mijloace.

— „In acest caz — zise d. Atanasiu — suntem expuşi a închide pinacoteca".

— Dacă nu se poate altfel, închideţi pinacoteca", fu răspunsul ministrului.

In schimb, d. ministru Lapedatu a promis să acorde 5000 lei pentru premii la studenţii cei mai merituoşi. D.

Festivitate pre-militară

Eri a avut loc pe terenul din dosul gării, despărţirea subcentrelor de instrucţie premilitară, în prezenţa inspectorului de pregătire premilitară d. Col. Constantinescu şi a subinspectorului d. loc. col. Mardare. Au asistat toate 22 subcentre, fiind trecute în revistă de d. col. Constantinescu. La sfârşit, d-sa a ţinut un frumos discurs dând îndrumări tinerilor premilitari.

Duminecă 30 Iunie va avea loc despărţirea tinerilor premilitari de sub-centre, cu care ocazie li se va acorda concediu până la 1 Sept. St.

Plata pensiilor pe luna Iunie

Se aduce la cunoştinţa d-lor Pensionari, că plata pensiilor lunare pe luna Iunie 1935, începere din ziua de 24 Iunie a. c., în ordinea stabilită mai jos.

Plata se va face numai în mâna titularului sau procuratorului legal.

Luni 24 Iunie 1935, Văduve, invalizi, orfani de războ, veterani.

Marţi 25, lit. A. E. şi O, Mercuri 26, B. U. şi C. Joi 27 C K L., Vineri 28 D. F. şi H. Luni 1 Iulie, G. şi B Marţi 2, M. şi N., Mercuri 3, P. şi R., Joi, 4 S. şi T. Vineri 5 V. şi Z.

Rezultatul balotajului

dela spitalul israelit

La alegerile de balotaj pentru Spitalul Izraelit, s'a înregistrat următorul rezultat:

Ing. L. Brill 267 voturi, farm. H. Blumenfeld 222 v., A. Kassner 219 v.; aceştia fiind declaraţi aleşi.

Au mai obţinut d-nii A. Schvam 200 v., F. Schiller 180 v., M. Flighelman 180 v.

După cum se vede, cu toată stăruinţa numărului mare de propagandişti cari au activat ieri toată ziua în favoarea d-lui L. Brill, acesta n'a mai izbutit să întrunească numărul de voturi dela primul scrutin.

Şansa d-lui Brill a fost, că alegătorii dela spital, plictisiţi, nu s'au mai prezentat în număr aşa mare la vot (ceiace de fapt au urmărit susţinătorii d-lui Brill) — diminuind cifra majorităţii absolute.

Rămâne acum ca justiţia să se pronunţe asupra valabilităţii întregei alegeri.

Cazul unui profesor

Din partea d-lui N. Mitulescu, student, primim o scrisoare în care ne arată că, la Şcoala Comercială Superioară, lecţiunile de limba germană cu d. profesor Pal n'ar avea nici un efect folositor asupra elevilor. Foarte mulţi elevi rămân corigenţi; iar promovaţii şi absolvenţii au—în genere— cunoştinţe foarte reduse la această materie. Din această pricină, raporturile sânt ne-amicale între profesor şi elevi.

Şi d. Mitulescu crede că metoda de predare a d-lui profesor Pal ar fi foarte defectuoasă,—ştirbind din rolul unei şcoli, într'un oraş de însemnătatea Iaşului.

Interesându-se asupra acestei chestiuni, aflăm că s'au făcut reclamaţiuni la locul în drept; iar d. prof. C. Botez a fost însărcinat, încă în luna Mart, să facă anchetă. Raportul de anchetă a fost defavorabil pentru felul cum se predă limba germană la Şc. Comercială Superioară. Totuşi, ministerul n'a luat nici o măsură.

Acuma, se trimit plângeri la ziare. Noi luăm notă şi avizăm autorităţile şcolare.

O lovitură banditească

în jud. Bălţi

Bălţi 24.— Un îndrăzneţ atac banditesc s'a comis în com. Ramazari, jud. Bălţi.

Hoţi, rămaşi necunoscuţi, s'au introdus în locuinţa bogătaşei Olga Smirenscaia. Femeia opunând rezistenţă, a fost legată. Apoi banditii au furat suma de 37.000 lei, precum şi multe lucruri de valoare. S'au ordonat cercetări.

x Tenul iritat de vânt şi soare se înfrumuseţează repede şi admirabil întrebuinţând **Crema Miraculoasă** preparatul Farmaciei Dr. A. Ratianu Iaşi, str. Cuza Vodă 43.

Această minunată cremă albeşte şi catifelează pielea distrugând petele şi coşurile de pe obraz. Se trimite contra aburs ori unde s'ar cere.

Informaţii

x Un fruntaş naţ-ţărănist din cei veniţi la meetingul politic de ieri, a declarat într'un cerc de ziarişti că azi sau cel mai târziu mâine, se va produce demisia d-lui dr. Manolescu-Strunga din guvern.

Retragerea ministrului industriei şi comerţului ar fi motivată de faptul că d. dr. Manolescu-Strunga nu poate să-şi asume răspunderea ultimelor măsuri luate de comisia economică a guvernului.

x BURSE ŞCOLARE.—*Liceul ortodox de fete* (str. Lascar Catargi 20) acordă burse elevilor externe, de cursul superior, venite de la alte licee şi care au media generală peste 8.00.

In ziua de 27 Iunie a. c., la ora 8 dimineaţa, se va ţinea un concurs de bursă pentru cl. I-a, la care se pot prezenta numai fiicele de profesori sau de preoţi. Materiile de concurs sânt: Limba română, Matematicise, Istoria şi geografia.

In Capitală

ziarul „Opinia" se găseşte de vânzare

la toate chioşcurile principale.

Dela Colonia Şcolară „Spiru C. Haret" Iaşi

Comitetul Soc. Colonia Şcolară „Spiru C. Haret" din Iaşi, aduce vii mulţumiri distinşilor artişti ai teatrului naţional local, cari în frunte cu înţelegătorul şi de binevoitorul director, au contribuit la mărirea fondurilor acestei societăţii prin spectacolul dat în matineul dela 20 Mai a. c. S'a realizat un beneficiu de 12.792 lei.

Asemenea se aduc călduroase mulţumiri direcţiunilor şcoalelor secundare şi primare ce au dat concursul, cum şi tuturor acelora ce au contribuit cu obolul lor la realizarea acestui fond.

Comisiile de bacalaureat

Pentru Iaşi s'au fixat următoarele comisii de bacalaureat:

Comisia dela lic. Internat, (dau examene elevii lic. Internat Iaşi, Sem. Ped. Univ., Militar Iaşi, Kogălniceanu b. Bârlad b. Botoşani b. şi inscrişii prin inspectorat). Preş: Gh. Murnu Buc. prof. univ. Bucureşti drept Membri: L. Marian Chişinău rom., Amuliu Liteanu Cernăuţi lat., Cristescu Clemanţa Constanţa, franc., D. Cotoran Vaslui fil., Marg. Piperescu Buc. geogr., Marieta Gheorghiu Buzău mat., Aurelia Roşculeţ Constanţa fiz. chim. nat.

Comisia dela lic. Naţional, dau examene elevii lic. Naţional, Oltea D-na Kogălniceanu f. Bârlad f, Botoşani part. f. Huşi b. şi f. Vaslui băeţi şi fete şi înscrişii prin inspectorat), Preş. C. Brătescu prof. univ. Iaşi geogr. Membrii: Zoe Alexandrescu R. Sărat rom., D. N. Neştianu Bârlad lat., Rene Brassey Iaş franc., Natalia Valeriu Buc. fil., Stelian Rădulescu Piteşti ist., dr. Briul Emil Iaşi mat. fiz. chim., Clemanţa Bolohan Buc. st. nat.

Viaţa plină de sănătate şi vigoare prin

Depozit: FARMACIA Dr. BECEANU Piaţa Halei

PALLADINE

Sare Marino-Minerală Iodată
Specială pentru băi în casă
Autorizată de Onor. Minister al Sănătăţei cu adresa No. 17947 din 22 Mai 1933

Recomandată pentru Reumatism, Artritism, stări de anemie, debilitate. Calmant al nervilor şi întăritor al întregului organism.

BOLI DE FEMEI — UTER ŞI OVARE

De vânzare la toate debitele de tutun C. A. M.

Sarea Paladine nu atacă nici nu decolorează baia.

Băile se pot face în tot timpul anului.

COAFOR KLEINER

A REDESCHIS în strada Lăpuşneanu 26 (lângă Braşcu)

cel mai elegant salon de coafură pentru domni şi doamne

Informaţii

x *Pentru doamnele elegante.* Rochii de vară ultimele modele parisiene precum şi un bogat asortiment de pardesie şi mantile FULGARINE au sosit la marele magazin de lux ***„FANTASIO"***.

x VOALURI FINE şi toate articolele pentru mirese găsiţi la magazinul „DOAMNA".

x Cămăşi de vară bărbăteşti de mătasă cu Lei 220 la magazinul „SURSA".

x Transpiraţia, cea mai neplăcută consecinţă a căldurilor o evitaţi, întrebuinţând DERMAL pudra contra transpiraţiei. Preparat de Farmacia Werner—Iaşi. 10

x CĂMĂŞI FINE şi dejalinuri cu metru găsiţi la mag. „DOAMNA".

DE VÂNZARE un birou stejar, un pupitru avocat, o masă nuc şi diferite lucruri casnice în str. Sărăriei 42.

DE VÂNZARE un loc de casă întindere 2—300 m. p. în str. Sărăriei 39. Preţ convenabil.

DE INCHIRIAT apartamente pentru locuinţă şi prăvălie Str. Elena Doamna 58 (casele Segal). A se adresa: avocat I. Serafimi str. Sf. Sava 15.

PERDUT Buletinul Biroului Populaţiei Iaşi No. 3962 din 23 Aprilie 1921 pe numele Iţic Hinda din str. Crucei No. 29.

Cine îl va găsi şi va uza de el şi nu-l va depune autorităţilor poliţieneşti va suferi consecinţele legei. Acest buletin se declară nul.

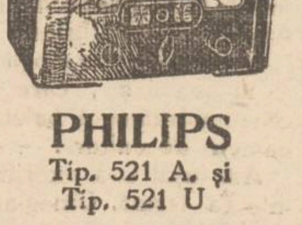

PHILIPS

Tip. 521 A. şi Tip. 521 U

„Octoda-Super." p. curent alternativ. Aparat uşor reglabil de o formă compactă şi un preţ moderat. Acest receptor este înzestrat cu octoda, care asigură un randament uimitor şi o redare superioară.

Tip. 521 U. *acelaş ca mai sus însă pentu curent continuu şi altenativ.*

Singurul depozit pentru Iaşi

RADIO MERCUR

Str. Lăpuşneanu No. 40

Cu jumătate preţ

Mătăsuri simple şi imprimate voile georgete, marocaine, mongol, jer eftine, etamină de mătasă şi aţă, tobralco. Ivette, mousselin lainette, marchizette, olandă, zefiruri, dejalinuri pt. cămăşi şi pijamale, pânzeturi, atlas şi satin pentru plăpumi, material pentru cercetaşi, cumpăraţi

LA RULETA

STR. I. C. BRĂTIANU 135
(vis-a-vis de Sft. Spiridon)

Durerea de dinţi dispare cu Noval

DOCTOR
Corneliu Stoian
Genito-urinare, sifilis, venerice
Consultaţii 6—8
strada I. C. Brătianu 58

LINGEREASA
Betty Ditter
STR. SOCOLA 106
Specialistă în lingerie bărbătească, caută loc de conducătoare la atelier sau fabrică de lingerie.

Dr. M. HELD
MEDIC ŞEF de DISPENSAR
Boli interne
Venerice — Sifilis
DIATERMIE ŞI RAZE ULTRAVIOLETE
Tratamentul varicelor prin injecţii sclerozante. Tratamentul special al impotenţei.
Consultaţii şi tratamente zilnic dela 7—11 a. m. şi 2—9 p. m.
STR. ANAST. PANU 22 etaj

Aparate şi borcane originale
Weck
Fraţii Hirschensohn
STR. ŞTEFAN CEL MARE No. 2
Feriţi-vă de imitaţiuni

Nevralgiile, durerile de cap cele mai rebele, le înlăturaţi imediat cu Noval

ULTIMA ORĂ

Manifestaţia naţional-ţărănistă a Moldovei

Cum a decurs defilarea la parcul sportiv.- Cuvântările d-lor Costăchescu, Madgearu, şi dr. Lupu-D. Mihalache despre statul ţărănesc

Cadrele naţional ţărăniste din întreaga Moldovă au defilat ieri în faţa d-lui Ion Mihalache, la parcul sportiv.

Lume cu duiumul. Din alte părţi şi de pe meleagurile noastre. Fruntaşi alături de popor. Intelectuali, ţărani, meşteşugari, negustorime.

Defilarea

Meetingul s'a desăşurat în ritm însufleţit. Cu deosebit elan!..

Din capul coloanei: dl. prof. N. Costăchescu şi până la încheerorul sectoarelor de la Botoşani, totul s'a prezentat disciplinat, cu ochii şi gândul la şef.

D. Ion Mihalache a trăit ieri o zi mare.

Sectoarele legene s'au prezentat bine. Cadre bogate au: d-nii Petrovanu, Zane, prof. Botez, Rang, Mihai Borcea, N. Rodoş, Iosef Iacob, Drăghici, Triandaf, Gh. Colcea, Ionaşcu, etc., etc.

Judeţele învecinate s'au prezentat deasemenea admirabil. Au excelat însă Romanul d-or Hoisescu şi Ernest Erbe, Baia d-lui Hudiţă şi Neamţul d-lui Gică Măcărescu.

Lume multă au adus şi d-nii P. Andrei şi I. Borcea. Ne-a plăcut apoi variaţia de placarde, cu unele texte fericit inspirate ca: *„Basarabia merge cu întreaga Moldovă, trup şi suflet pentru statul ţărănesc"*.

Defilarea a durat aproape 4 ore.

Rostul manifestaţiei

După ora 3 p. m. odată cu primii stropi din ploaia binefăcătoare dată de D-zeu,—d. prof. N. COSTACHE CU ovaţion t prelung, a luat cuvântul spunând între altele:

„Rostul acestei întruniri a fost să vedem care este voinţa poporului în nordul Moldovei. Aţi răspuns aşa cum trebuia şi aşa cum se cuvenea din partea noastră a moldovenilor. Sântem mândrii de voi. Trăiască Moldova.

Astăzi nu este vorba de d t un guvern jos şi a pune altul nou în locul lui; astăzi este de dărămat un sistem, este de dărămat un regim; astăzi este de adus o viaţă nouă în această ţară.

Vorbitorul a încheiat cerând cadrelor unitate de simţire şi de gândire precum şi disciplină.

D. Madgearu şi guvernul

A urmat la tribuna d. *Virgil Madgearu*, care cu—date şi cifre a documentat *„de ce guvernul trebue să plece"*.

„Guvernul trebue să plece, pentrucă guvernul a venit cu un program de care nu s'a ţinut, a venit cu un p g a şi a făcut altceva. Guvernul trebuie să plece, pentrucă a făgăduit ordine în administraţie şi în toate administraţiile ţării este haos. Cenzura şi starea de asediu sânt armele menite să ascundă acest haos; dar lumea le vede, le pipăe şi le simte".

Vorbind de haosul financiar, fostul vistiernic a spus că suveranul a desfiinţat controlul banului public.

Cuvântarea d-lui dr. Lupu

D. *Dr. N. Lupu* a fost primit cu aplauze ce nu mai conteneau.

Combativ ca întotdeauna, d-sa, între altele, a susţinut:

„Au trecut 20 de ani dela unire şi am aşteptat să vină o îndreptare; n'a venit. Din sărăcia materială vine şi moartea morală a poporului. Jumătate din aceşti mândri moldoveni ai răzeşilor şi plăeşilor, este astăzi tuberculoasă şi pelagroasă. Avuţii întregi ale poporului scad, dacă nu se iau măsuri grabnice de îndreptare. Dar nu numai această sărăcie materială, nu numai birurile şi impozitele asupra cifrelor de afacere sînt grave. Dar e ceva cu mult mai grozav, care se coace la umbră, ca să vă răpească dreptatea Dvs. de mii de ani garantată.

Unde s'a mai văzut o asemenea micime şi neregulă ca un slujbaş subaltern al unui guvern, să-şi permită să-şi bată joc şi în scris şi la radio, de toate partidele unei ţări? Cum, d-ta ai un argat acasă şi-i dai voie să-ţi batjocorească nevasta şi copiii? Nu-i dai patru palme şi-l dai afară? Apoi ceiace face gospodarul în casa lui, aceia trebuie să facă şi guvernul în casa ţării".

Organizarea ţărănimii

D. *Ion Mihalache*, şeful-a vorbit ultimul, relevând ceiace este de făcut pentru a reasigura partidului izbânda deplină.

Redăm textual unele puncte din discursul rostit, având ca obiect primordial: ce va fi statul ţărănesc.

Voim să facem din această turmă de ţărani nedesciplinaţi din cauza robiei, aşa cum a fost înainte de războiu, vroim să facem o oaste disciplinată a naţiunei cu un ţăran trecut din nou prin şcoală, cu o şcoală care să se umple din nou cu copii, cărora să li se dea haine şi cărţi gratis împărţite la cei săraci, fiindcă nu cu amendă îi poţi aduce la şcoală.

Ne trebuie un ţăran sănătos. Să-i trimitem doctori la ţară, să umble prin sate, să ducă doctorii ieftine ca să poată cumpăra oţ, nu să fie scumpe şi să fie întrebuinţate numai de cei bogaţi. Voim să organizăm ţăranii aşa fel, încât să aibă de muncă.

Avem în program posibilitatea să dăm de muncă şi ceilalţi cu braţele şi celor cu capul; şi la bărbaţi şi la femei.

Statul ţărănesc

Avuţia ţăranilor să nu mai meargă la moara boerească, unde îţi ia mai mult decât îţi rămâne; îţi ia făina şi îţi rămâne tărâţa. Prin cooperaţie noi vrem să îndreptăm toată economia ţăranului aşa fel ca să rămână şi făina şi tărâţa tot în traista mea, fiindcă eu am cultivat-o.

O astfel de ţărănime vrem noi în noul stat. Apoi aceasta însemnează răsturnarea lucrurilor pe dos; aceasta însemnează că ţăranul să aibă pe mâna sa băncile, administraţia şi armata. Să nu ne mai batjocurească pe ţăranii noştri. Să nu mi-i mai dea ordonanţă ofiţerilor; ca să legene copii; ci să-i înveţe să tragă drept cu puşca şi când a terminat să mi-i trimită acasă, că am eu ce face cu ei. Asta însemnează însă, să luăm puterea din mâna claselor conducătoare şi s'o dăm în mâna ţăranilor luminaţi, sănătoşi şi organizaţi.

Acesta este statul ţărănesc!

Vorbitorul a documentat apoi că atât funcţionarii cât şi negustori şi intelectualii nu trebuie să se sperie de statul ţărănesc, în care se vor putea încadra perfect.

Tot progresul ţării depinde de prosperitatea ţărănimii.

Naţionalism

In privinţa programului naţional, d. Ion Mihalache a ţinut dea emerea să fie clar:

„Toţi sîntem pătrunşi de adevărata conştiinţă naţională. Nu primim dela nimeni naţionalism în cutiuţe şi în sticluţe distilate. Naţionalismul nostru îl sorbim dela isvor, îl sorbim dela ţăran.

Cine se încadrează în această disciplină este naţionalist de naştere, este naţionalist din sânge".

Meetingul a luat sfârşit la ora 4 jum. după ce d. *prof. N. Costăchescu* a adus mulţumiri tuturor care au prilejuit succesul zilei.

H. BURILEANU

Banchetul

Banchetul naţional-ţărănist a avut loc la „Azuga". Mulţumită devotamentului depus de d-nii Mihai Borcea, Columb şi Gârcineanu, ordinea a fost perfectă. Intrarea frunaşilor e salutată cu zgomotoase aplause şi urale.

D. *Costăchescu* ridică primul toast şi zice:

„De câte ori noi naţional-ţărăniştii ne adunăm, primul nostru gând se ridică spre M. S. Regele Carol II, simbolul neamului în care poporul îşi pune toată nădejdea.

Trăiască M. S. Regele Carol II".

Adunarea răspunde prin vii urale.

Se redactează o telegramă de omagiu, ce se trimite Suveranului şi pe care o citeşte d. Costăchescu.

D. *dr. Lupu* închină călduros pentru d. Mihalache, pe care îl numeşte părintele sufletesc al poporului român. Apoi omagiază Iaşul.

D. Mihalache elogiază deasemenea Iaşul, care a dat cea mai frumoasă peleiadă de oameni de cultură.

Azi Iaşul şi-a exprimat voinţa sa fermă. Omagiază pe d. dr. Lupu şi pe d. Costăchescu, pe care îl felicită şi pentru succesul grandios de azi. Închină pentru partidul naţional-ţărănesc.

Adunarea aclamă din nou pe d-nii Mihalache, Dr. Lupu şi Costăchescu.

D. Halipa omagiază Iaşul.

D. Sauciuc Săveanu aduce salutul Bucovinei.

D-nii *Ralea* şi *Andrei* vorbesc despre mintea şi sufletul moldovenilor.

Iaşul şi Moldova şi-au spus azi cuvântul hotărâtor şi întemeietor al statului ţărănesc.

D. *Gheorgeanu* spune că manifestaţia de azi pentru partidul naţional-ţărănesc este o manifestaţie neasemuită.

D-na *Elena Ghibea* vorbeşte de ideologia partidului şi de programul său. In numele membrelor din partid, asigură pe conducători de devotamentul sincer pentru ei şi pentru partid.

D. *Hoisescu* aminteşte de criza economică, prin care trece ţara. Şi ţara aşteaptă salvarea de la partidul naţional-ţărănesc.

D. *Serdici*, deputat din Târnava-Mare, omagiază pe d. Maniu şi pe d. Mihalache.

D. dr. *Râşcanu* vorbeşte de statul ţărănesc.

D. *Cazaciiu* închină pentru d. Costăchescu.

Banchetul a luat sfârşit, prin mulţumirile ce le adresează d. Costăchescu tuturor care au contribuit la marele succes.

Nu s'a vorbit de liberali sau de vreun alt partid. Nici un cuvânt de ocară pentru nimeni.

E, de sigur, o inovaţie fericită.

D.

x **Tusa şi Răguşeala** în bronchitele gripale dispar repede cu *Pastilele de Eucalipt Benzomentolate Dr. Ratianu* aprobate de Consiliul Sanitar Superior. Indicate în toate afecţiunile pulmonare, laringite, astmă, desinfectează plămânii, uşurează respiraţia. Depozit Farmacia Dr. Ratianu, Cuza-Vodă 48

Atitudinea semnificativă a d-lui Dinu Brătianu

la solemnitatea din R. Vîlcea

Buc. 24. — La Rîmnicul-Vâlcea, la dezvelirea statuei lui I. G. Duca, d. Dinu Brătianu a citat două fragmente din discursurile lui Duca;— fragmente în care se preconizează respectarea Constituţiei şi un program de realizări cinstite şi folositoare.

D. Dinu Brătianu a accentuat că partidul e dator să aplice aceste principii, — numai în acest fel însemnînd că cinsteşte memoria lui Duca.

Această cuvîntare a d-lui Dinu Brătianu e semnificativă, şi e considerată ca o dovadă publică despre dezacordul d-sale cu d. Tătărescu.

Scandalul din trenul ministerial

In trenul ministerial care se înapoia de la R. Vâlcea, în vagonul restaurant se afla un grup de parlamentari din Grupa H. în frunte cu d-nii Petre Ghiaţă, Tănăsescu, Frigator, col Oroveanu etc.

La un moment dat, a apărut d. Popescu-Necşeşti director la „Universul", care trecea spre compartimentul d-lui dr. Angelescu.

D. Necşeşti a fost viu apostrofat şi s'a încăerat violent cu d. Tănăsescu. I-au despărţit ziariştii...

Perfectă vânzătoare şi lucrătoare angajează magazinul de

Mode Betty

STR. CUZA VODĂ 50

x **Bonete, pantofi de bae modele alese, calităţi fine cu preţuri eftine la mag. „ELEFANT".**

Boala regelui Angliei

se agravează

Londra 24.— Regele George V se află reţinut în pat. Temperatura a sporit. Suveranul a avut o noapte agitată.

Adunarea generală

a Camerei de agricultură din Iaşi

Ieri s'a ţinut adunarea generală la Camera de agricultură, prezidată de d. Nicu Stroici, prezidentul instituţiunii, asistat de d. Petrescu, prezidentul secţiei din Vaslui.

D. Petrescu supune ratificării bilanţul secţiei dela 30 Martie până azi şi budgetul nou. Se aprobă.

D. Petrescu schiţează apoi activitatea secţiei agricole şi zootehnice. In marginea posibilităţii rezultatele sânt frumoase.

Activitatea Instituţiei

D. Stroici supune spre aprobare bilanţul din 1930 şi din 1933 şi 1934. Sunt urme din trecut. Bilanţul pe 1934-1935, rămâne a se desbate într'o şedinţă viitoare. Apoi d. Stroici face o expunere cu privire la activitatea Camerei din Iaşi. S'au creat ferme speciale, s'au distribuit seminţe alese, s'au făcut plantaţiuni, s'a dat un avânt puternic creşterii vitelor şi alte multe.

In marginea posibilităţii, d. Th. Zipa, prefectul judeţului, acordă cel mai preţios concurs.

D. Stroici mai anunţă un conflict cu municipiul pentru cota ce se cuvine Camerei de agricultură. Justiţia va lichida diferendul. Adunarea ratifică lucrările prezintate.

Expunerea d-lui Mircea Bădăreu

D. Mircea Bădăreu, senator, felicită pe d. Stroici şi instituţia pentru activitatea desfăşurată şi rezultatele obţinute, cu mijloace atât de restrânse. Situaţia agriculturii e grea, dar guvernul face toate sforţările pentru a salva pe agricultorii mari şi mici. Se ivesc însă mereu greutăţi. Atrage osebită atenţiune Camerei de agricultură asupra creşterii vitelor.

D. Mircea Bădăreu a fost ascultat cu atenţiune şi viu aplaudat.

D. *Tacu* crede că ar trebui micşorată protecţionarea industriei şi a se da agriculturii un sprijin mai eficace. Domnii Petrescu şi Tacu cer a se acorda prime mai mari judeţelor bântuite de secetă.

Avansarea unor funcţionari

Ultima chestie e avansarea în grad a unor funcţionari de de la Camera din Iaşi şi din Vaslui. E o operă de dreptate şi în plus avansarea e pur onorifică.

D. Stroici închide şedinţa, mulţumind membrilor pentru concursul dat. Omagiază pe d. Mircea Bădăreu şi mulţumeşte presei.

DAN

Ştiri poliţieneşti

— La comisia 2-a a reclamat d-na Eliza Pădureanu din str. Maşinii 8, că tâlhăricatori s'au introdus în locuinţa d-sale şi au furat rochii, pantofi şi obiecte casnice.

— Dl. E. Doina din jud. Bălţi s'a plâns poliţiei, că în hanul Podul-Ioaie din str Elena Doamna, i s'a furat suma de 1500 lei.

— D. ing. Amedeo Tonegh'n din Podul Ioaie a reclamat, că supraveghiind o construcţie din Iaşi str. Petru Rareş, i s'a sustras din buzunar suma de 1000 lei.

— Sânt cercetaţi la poliţie Gh. Ungureanu din str. Lăpuşneanu 37 şi Gh. Ştefan de la depozitul C. A. M., care au făcut scandal pe str. Lăpuşneanu.

Informaţii

x ACCIDENT. — Dintr'un tren de congresişti naţional-ţărănişti, care mergea astă noapte spre Paşcani, au sărit câţiva săteni în gara Podul-Ioaei.

I. Vornicu (din Ripiceni) a murit; Vasile Dumitru Gavrilă din Mădirjac e rănit grav; câţi-va sânt răniţi mai uşor.

x La comisia I-a s'a depus o verigă cu 7 chei, găsită ieri în Piaţa Unirii.

x Marele scriitor Romain Rolland se află în vizită la Moscova.

x *LA MUNTE SAU LA MARE, „Opinia" să nu vă lipsească. Abonamentul lunar 30 lei.*

x Pentru *„Monitorul Oficial"* orice fel de acte, pierderi, citaţii, publicaţii se primesc la ad-ţia ziarului Opinia.

x *Maillot-uri (burtiere)* pentru doamne din elastic calităţi superioare, fără cusutură, fără balene, uşoare pt. vară, se găsesc de vânzare numai la mag. „DOAMNA".

x **Tragerea premiilor gratuite ale ziarului „Opinia" va avea loc Duminică 7 Iulie în sala Trianon.**

Tereza C. Ionescu cu copiii au nemărginita durere a anunţa pierderea scumpului şi în veci neuitatului lor soţ şi tată

Dr. Const. N. Ionescu

Conferenţiar definitiv Universitar, decorat cu Coroana României în gradul de ofiţer

Şi roagă pe această cale rudele, prietenii şi cunoştinţele a lua parte la înmormântarea ce va avea loc Marţi dimineaţa.

Cortegiul va pleca la ora 10 dela locuinţa defunctului str. Kogălniceanu No. 19 Iaşi după oficierea prohodului.

Cazul dela cantonul 52

E vorba de o sinucidere din dragoste

Anunţăm în altă parte a ziarului că, azi dimineaţă la ora, 6 un cantonier făcând revizia liniilor, în dreptul cantonului 52 a dat peste cadavrul unui om de vârstă mijlocie.

Cadavrul era tăiat în două, prezintă o lovitură la cap în partea dreaptă şi mâna stângă lipseşte.

Intr'un buzunar al nefericitului s'a găsit un bilet cu următorul conţinut:

— Bădie, eu mă dau înaintea trenului, fiind în dragoste cu o fată care o cheamă Catinca.

semnat Gheorghe

Pe reverul hainei era o cocoardă pe care o purtau ieri congresiştii dela meetingul naţ-ţărănist,

D. procuror de serviciu a sosit la faţa locului pentru a ancheta cazul.

REP.

Cum se alcătueşte guvernul jugoslav

Belgrad 24 —D. Stoiadinovici a fost însărcinat aseară cu formarea guvernului.

Se crede că vor intra în noul cabinet d. Jifcovici (la armată), d. Kumanudi (la externe); d-nii Koroşetz, Spaho, Marcovici, Rafailovici, Peschimen, croaţii Kojul şi Vranici.

Moartea d-lui Gh. Crisan

Buc. 24. — Sâmbătă seară, pe când se pregătea să plece la manifestaţia naţ-ţărănistă dela Iaşi, d. Gh. Crişan s'a simţit rău. Ieri la ora 2 p. m. a încetat din viaţă, în urma unei congestii cerebrale.

Gh. Crişan, fost ministru, era secretar general al organizaţiilor naţ.-ţărăniste din Ardeal.

Accident de automobil

Ploeşti 24.— Maşina No. 1104 Pl. a d-lui farmacist Oscar Tonea, s'a izbit de un pom şi s'a sfărâmat. Sânt răniţi grav d. Gh. Costineanu şi două domnişoare.

x Bonurile de premii din seria 60-a, se preschimbă zilnic la administraţia ziarului „Opinia".

x *Dl. Dr. Albert Ficler*, medic-şef în Bucureşti, va consulta cu începere de Vineri 28 cor. la *Băile Vatra-Dornei*, în str. Regele Ferdinand 40 (peste drum de farmacia „Steaua".

PUBLICAŢIE

Comitetul şcolar al şcoalei profesionale de fete gr. II „Sf. Sava" din Iaşi aduce la cunoştinţă celor interesaţi că în ziua de 23 Iunie 1935 ora 11 a. m. se va ţine în localul şcoalei profesionale din Iaşi, str. C. Negri 46 în conformitate cu art. 89 L. C. P. şi art. 10 al Reg. O. C. L., contractări prin bună învoială pentru furnizarea a 15 vagoane lemne de foc, pentru iarna anului 1935—1936.

Caetul de sarcini se poate vedea la cancelaria şcoalei în în fiecare zi de la 9 12 a. m. şi 3-6 p. m.

Comitetul şcolar.

Doctor

Margareta Cordescu

specialistă în

Boli de femei, naşteri şi operaţiuni obstetricale

S'A MUTAT şi consultă zilnic între orele 1—3 p. m. şi 6—8

Str. I. G. Duca (Muzelor) 32

Pentru sănătatea ochilor Dvs., adresaţi-vă numai magazinului de specialitate

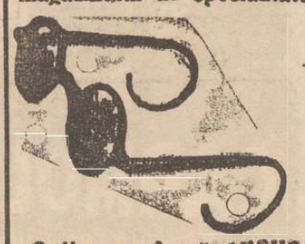

Optica modernă ARGUS

IAŞI, --LAPUŞNEANU 43

vis-a-vis de Hotel Palace

CALITAŢI SUPERIOARE

PREŢURI MODERATE

DOCTOR

SOLO SCHREIFEL

Specialist în

BOLI DE PIELE

Venerice, syfilis

Diatermie

Raze Ultra Violete

consultaţii şi tratamente

7—10 dim. şi 2—9 seara

Duminica între 8—1 dim.

Str. Anastasie Panu 70

(vis-a-vis de Palatul Administrativ)

DOCTOR

A. Dascăl

Boli interne

Venerice şi Sifilis

Tratamentul blenoragiei la bărbaţi şi femei.

Diathermie urologică şi generală.

Consultaţii şi tratamente 7½—10 a. m. şi 2—9 seara.

Duminica 9—12 a. m.

Iaşi, str. Cuza Vodă 42

vis a vis de Camera de Comerţ

DOCTORUL

R. DAMSKER

Str. Ghica Vodă No. 32

MEDICINA INTERNĂ,

SIFILIS ŞI GENITO-URINARE

Diatermie şi băi de lumină

între 8—1 a. m şi 3—7 p. m

Dr. M. Segal

Fost asistent la clinicile Prof. Dr. Grossmann şi Dr. Halle din Berlin

Boli şi Operaţiuni de Nas, Gât şi Urechi

ELECTROTERAPIE

Băi de lumină pt. cap şi gât

Iaşi, Ştefan cel Mare 68

(casele Daniel)

Consult 8-10 a. m. şi 3-7 p m

Citiţi zilnic Opinia

D. Franasovici bolnav

Buc. 24. — D. Richard Franasovici, ministrul comunicaţiilor, s'a îmbolnăvit din nou, destul de serios. D-sa a plecat aseară la Viena, pentru tratament

82 I. C. Brătianu cumpără AUR plătind cel mai bine

ANUL XXXI No. 8458

ABONAMENTE

Lei 350 . . . . pe un an
„ 180 . . . . „ 6 luni
„ 90 . . . . „ 3 „
„ 1000 . . Instituții publice

ATELIERELE TIPOGRAFICE
IAȘI. — STR. LĂPUȘNEANU 37

Telefoane { Redacția 391 / Administrația 394 / Serviciul de noapte 367

1 LEU

OPINIA

Ziar popular cotidian

MERCURI 26 IUNIE 1935

SERIA 61-a

BON
No. 22
OPINIA
PREMII GRATUITE

Demonstrația dela Iași

E vorba de marea demonstrație național-țărănistă, condusă Duminecă, cu o ordine desăvârșită, de d. prof. N. Costăchescu, șeful mișcării țărăniste a Moldovei.

Proporțiile impresionante ale acelei mișcări de masse, sânt de domeniul reportajului. Pe noi ne interesează tonul declarațiunilor făcute.

Putem spune că d. Mihalache, șeful partidului, a fost puțintel mai categoric decât la Brașov și Câmpulung, făcând încă un pas hotărât... pe drumul Bădăcinului.

E limpede că șeful partidului, — calculat, sau surprins de împrejurări — și-a schimbat tactica, îmbrățișând în bună parte punctul de vedere al d-lui Maniu.

Aici la Iași, a fost însă și un element ponderator: d. prof. Costăchescu.

Profesorul ieșan, plin de tact și cu vederi de perspectivă largă, a privit lucrurile sub altă prizmă și a recurs — semnificativ — la tradiția închinării pentru Suveran și la expedierea unei telegrame de omagiu.

Rămâne de văzut dacă ponderea moldovanului judicios va reuși să cumpănească atitudinea partidului și șansele în viitorul apropiat.

I.R.

Japonia se întinde...

Prin intermediul Mandciuriei, Japonia se întinde pe teritoriul Chinei. Astfel a ocupat întinderi importante de pământ și orașe mari, ca Pekng și Tien-Tsin.

In clișeu vedem pe șefii armatei japoneze, care au condus operațiunile militare. Dela stânga la dreapta: generalul Senjuro Hayschi, ministrul de război al Japoniei; generalul Jiro Minami, conducătorul trupelor din Mandciurea și amiralul Mineo Osumi șeful flotei navale japoneze.

Un cuvînt pentru „Opinia"

al d-lui dr. N. Lupu

Stau câteva clipe de vorbă cu d. dr. Lupu, care își reamintește cu plăcere ceasurile petrecute la Iași.

Pentru „Opinia", d. dr. Lupu ne scrie câteva rânduri, pe care le reproducem cu plăcere:

„Încă din anii, vai! depărtați ai tinereții mele petrecuți în Iași, a cărui Universități ucenic am fost, eram un cetitor și admirator al *obiectivului* și înțeleptului jurnal „Opinia".

Îi urez ei și modeștilor ei colaboratori viață lungă".

Dr. LUPU

D. DR. N. LUPU

Firește, inimosul fruntaș al partidului național-țărănesc e încântat de marea demostrație național-țărănistă din Iași, pe care o consideră fără precedent în orașul nostru. DAN

Două denunțuri... grave!

In chestia scumpirei mărfurilor

Primul denunț.—Domnul Manolescu-Strunga a pornit de două săptămâni o campanie năstrușnică (pe hârtie) împotriva speculanților. Reproduc comunicatul Domniei sale de eri: „Am onoare să se ia măsuri imediate împotriva scandaloasei urcări a prețurilor lucrurilor de prima necesitate. Fac apel la public, rugându-l să-mi denunțe toate cazurile speciale de speculă".

Îmi permit a-i denunța d-lui Manolescu-Strunga pe... actualul ministru al Industriei și Comerțului, care a scumpit cu 44 la sută următoarele articole farmaceutice de *primă necesitate*:

I) *Chinina*, medicament de bază în țara noastră, pentru combaterea malariei așa de întinsă la noi; precum și celelalte derivate ca: Chinoplasmin, atebrin, au ajuns inaccesibile marei mase de *malarici*, din cauza prețului enorm, scumpit cu 44 la sută.

II) *Aspirina* s'a scumpit cu 40 la sută. Mă întreb: Ce se vor face doctorii sau pacienții, cu gripa?

III) S'a scumpit și *pyramidonul* cu 44 la sută. S'au ars și cei cu durere de cap!

IV) *Neosalvarsanul*, Acetylarsan, Novarsenobenzol etc. s'au scumpit tot cu 44 la sută. Scumpirea aceasta o înțeleg. De ce? Numai milionarii se vor vindeca de sifilis. Lumea va scăpa astfel de mulți *calici*.

V) *Sărurile de calciu*, sunt absolut necesare în tratamentul *tuberculozei*. S'au scumpit și aceste săruri cu 44 la sută. Și ce voi zice: Bravo!! Iată cum vom scapa și de oficoși...

VI) *Najol*, *Isacen*, *Artin*, *Purgen* etc. adică medicamentele laxative s'au scumpit cu 44 la sută. Asupra scumpirei acestor preparate sunt de părere a ruga pe dl. ministru al Comerțului să le ridice la 440 la sută, căci aceste medicamente sunt absolut zadarnice. De ce? Iată de ce: *Afirm că omul constipat, ori oâte purgative va lua tot constipat rămâne.*

VII) S'au scumpit cu 44 la sută *Luminalul*, *Bornivalul*, *Bromuralul*, *Gardenalul* etc. adică preparatele contra *insomniei*, *nervozității*. Nu pot să'mi explic scumpirea această altfel decât că eminentul meu elev Doctor Balif a intervenit personal la dl. Ministru de comerț din cauză că nu are destulă clientelă?!!

Încheiu acest demers cu o întrebare?

Ce zice Domnul Ministru al Sănătății despre colegul său dela Cornești? Al doilea denunț. — Denunț D-lui Ministru al Industriei și Comerțului pe... Dl. Manolescu Strunga de pe când era un simplu cetățean în opoziție. Pe atunci Dl. Manolescu-Strunga a dus o campanie violentă în ziarul „Viitorul" împotriva Ministrului de Industrie cari a permis trustului, fabricelor de sticlă să ne speculeze, de oarece a ridicat prețul metrului patrat de sticlă de la 20 lei la 80 lei.

Actualul Ministru de Industrie, în loc să coboare prețul metrului-patrat, l'a mai ridicat dela 80 lai la 120 lei. Oare ce spune Dl. cetățean din opoziție Manolescu-Strunga? Termin tot cu o întrebare ce vă pun tuturor cari ați cetit acest articol:

Sunteți cu cetățeanul, sau cu Ministrul?

V. TEODOREANU
profesor

Din toată lumea

26 rochii într'o zi. —La Hollywood a avut loc concursul eleganței pentru anul în curs. Au luat parte doamne din aristocrație și numeroase vedete de cinema. Juriul era format din scriitori, regisori și artiști.

Premiul întâi a fost câștigat de renumita actriță Joan Crawford. In aceiaș zi, cât a durat concursul, ea a schimbat 26 rochii scumpe și frumoase, lucrate toate după modelele personale ale artistei.

Vedeta a primit titlul de „regina eleganței". E un titlu mult disputat și Joan Crawford s'a declarat foarte mulțumită, că a reușit să-l obțină. De câțiva ani ea râvnește această distincțiune, care constituie o bună reclamă pentru o artistă de cinema.

*

O maimuță mătură strada.—Trecătorii de pe strada parcului zoologic din Berlin sânt zilnic martorii unui spectacol original. In fiecare dimineață poate fi văzută o maimuță, cum lucrează alături de podar.

Maimuța mătură strada și adună resturile într'un faraș. Animalul lucrează cu râvnă și se observă că această ocupație îi procură o deosebită plăcere.

După ce termină măturatul și depune gunoiul într'un căruior, maimuța ia mătura și farașul; și reintră în cușca ei din parcul zoologic. Acolo își primește porția de hrană și mănâncă cu multă poftă, după munca depusă.

*

Peria de dinți electrică.— In America, unde technica stăpânește toată viața, un inginer s'a gândit că nici dinții nu trebuie să ni-i mai spălăm cu periuța în mână. De aceia a fabricat o perie de dinți electrică.

E vorba de un fir, care la un capăt are o perluță. Celălalt capăt se pune în priza electrică. Aparatul funcționează automat și periuță, în câteva secunde, îți șterge dinții în mod perfect.

Periuța electrică se vinde mult în America și inventatorul face afaceri strălucite.

*

Filmele îngrașă!— Actorii și mai ales artistele de cinema au constatat că viața de studio are influență asupra siluetei. După turnarea unui film, aproape toți interpreții sânt îngrășați. Unii câștigă chiar câteva kilograme.

Medicii explică faptul prin efectul razelor ultra-violete dela reflectoarele din atelierele, unde se fac filmele. Aceste raze desvoltă pofta de mâncare. Actorii mănâncă mult în studio și se odihnesc apoi câteva ore pe zi, spre a fi reconfortați la muncă. Acest regim aduce o îngrășare. De aceia, după fiecare film, actorii de cinema trebuie să se supue unui tratament, pentru a-și recăpăta silueta.

IDEI ȘI FAPTE

Când cad ploile

Din diferite colțuri ale țării ne vin știri liniștitoare, știri menite să umple de bucurie inimile oamenilor: ploi abundente, ploi binefăcătoare, ploi dătătoare de speranțe au căzut pretutindeni.

Și nădejdi noui își fac loc în sufletele plugarilor noștri.

Cel de sus s'a milostivit în sfârșit de necazurile lor, L'au înduplecat rugile calde ale oamenilor, L'au mișcat suferințele lor.

Vom mai avea parte de o recoltă frumoasă; vom mai avea un an roditor! Și vitele țăranilor nu se vor mai prăpădi de foame.

Să nu se uite însă, că *deocamdată* populația rurală din unele județe, tot n'are ce mânca și e nevoie deci—azi, ca și eri, ca și mâine—să li se vie în ajutor, trimițându-li-se porumb și grâu. Binele făcut de Atotputernicul, să nu vie singur, ci secondat de binele făcut de dregătorii țării și de îndrumătorii satelor.

Și după ce a căzut ploaie — sau tocmai pentrucă a căzut — toată lumea să fie la datorie, ca nu cumva să le lipsească plugarilor un ajutor material, un sfat înțelept, o îndrumare sănătoasă. Într'un cuvânt, să avem grijă de agricultură. I.L. BASARABEANU

PRIMEJDIA DIN AFRICA

Cum se înarmează Abisinia

O pușcă cu gloanțe pentru fiecare locuitor

Abisinia a atras atenția lumii întregi, prin conflictul ei cu Italia. Marea casă de cinema »Ufa« din Berlin, a trimes operatori care au efectuat un film interesant.

Din acest film se constată că Adis-Abeba, capitala Abisiniei, este încă un oraș destul de primitiv. Are străzi înguste, pline de praf și case modeste.

Cea mai impozantă clădire este palatul împăratului Selassie, dar nici această clădire n'are etaj.

Suveranul Abisiniei, păstrează însă tot protocolul marilor monarhi. Și-a împodobit luxos reședința și nu primește în audiență pe europeni, decât dacă sânt puși în fracuri impecabile.

Grija de căpetenie a împăratului, este astăzi înarmarea țării. Au sosit la Adis-Abeba, transporturi de 7 milioane lăzi cu muniții și câteva mii de mitraliere, furnizate de fabricile din Belgia și Cehoslovacia.

Abisinia își pregătește tot armamentul modern. Și-a comandat avioane de bombardament și aruncătoare de torpile. Inarmarea merge într'un tempo atât de accelerat, încât în curând, fiecare bărbat din Abisinia, între 20 și 40 de ani, va avea o pușcă și un pachet cu gloanțe.

Stocurile de muniții sânt păstrate în pivniți răcoroase, deoarece arșița cumplită ar putea provoca explozii. In Abisinia, 40 până la 50 grade la umbră, este o temperatură destul de obișnuită. Din cauza căldurii excesive, ostilitățile n'au putut începe. Este însă mare teamă, că la toamnă, Italia va porni războiul împotriva Abisiniei.

Evenimentele din Jugoslavia

Am relatat cum s'au precipitat evenimentele politice în Jugoslavia, provocând retragerea guvernului Jeftici

In clișeu: *Jeftici* (în dreapta) și *Stoiadinovici*, fostul ministru de finanțe, care compune noul guvern jugoslav.

Televiziunea în progres

Se transmit imagini pe o distanță de 70 kilometri

Am relatat că la Berlin s'a instalat un post de televiziune. Stațiunea nu putea să transmită imaginile decât pe o rază de 20 k m. Din această cauză puțini oameni puteau să se bucure de noua invenție,

Inginerii specialiști au lucrat însă pentru perfecționarea aparatelor și au reușit să obțină un remarcabil progres. Instalația postului din Berlin a fost amplificată și acum imaginele se pot transmite pe o distanță de 70 k m. Stațiunea emite în special vederi și scene de actualitate.

Lucrările tehnicienilor continuă și se speră că în curînd imaginele vor putea fi transmise pe distanțe foarte mari, așa că televiziunea va căpăta aceiaș valoare universală, ca și radio-ul.

Rolul școlii

și datoria elevilor

de profesor V. BUȚUREANU

La serbarea de fine de an dela școala primară „Spiru Haret",—d. profesor *V. Butureanu*, directorul școlii normale „Vasile Lupu", a rostit următoarea cuvântare:

„Nu fără emoție am primit invitațiunea de a spune câteva cuvinte la o zi așa frumoasă și înălțătoare precum este împărțirea premiilor. Am fost eu însumi elevul acestei școli și precum copii harnici care se găsesc în fața noastră și așteaptă cu nerăbdare răsplata muncii lor, am așteptat la rândul meu să-mi aud numele strigat și să primesc din mâinele directorului cărțile folositoare, cu care să-mi petrec timpul în vacanță.

O mare ideie se desprinde și pentru cei mici și pentru cei mari din aceste serbări școlare de sfârșit de an, ideia prețuirii muncii care este adevăratul îndreptar al vieții și care nu poate duce decât la rezultate bune, făcându ne să mergem pas cu pas înainte.

Cei care risipesc timpul întrebuințându-l în ocupații inutile, sânt nevoiți când își întorc privirea îndărăt pentru a vedea timpul parcurs în viață, să constate că n'a rămas nimic în calea lor vrednic de amintire și că zilele s'au scurs fără nici un folos. Această constatare este mai ales dureroasă la bătrânețe, când orice om își face socoteala finală a existenții sale și când înainte de a primi judecata cea hotărâtoare a faptelor sale, este singur judecătorul propriei sale activități.

Prin muncă omul își sporește mijloacele sale materiale de trai, făcându-și viața din ce în ce mai plăcută și mai ușoară, dar mai ales prin muncă omul își adună comori sufletești care sunt mai scumpe decât comorile lumești, pentru că ne fac să înțelegem viața în adâncul ei și ne feresc de greșelile la care suntem expuși să cădem în fiecare clipă.

Zi cu zi, vârsta voastră fragedă pe băncile acestei școli frumoase, voi ați adunat din gura profesorilor cunoștințe folositoare care v'au făcut din ce în ce mai deștepți și mai înțelegători. Precum albinele adună mierea și o îngrămădesc în faguri pentru zilele aspre ale iernei, și voi ați îngrămădit cunoștințe noui, pentru ca să fie de folos în drumul cel anevoios al vieții.

Urmând mai departe calea muncii, a regulei și a disciplinei, veți ajunge să vă dați seama precum ne dăm seama noi cei mai bătrâni, ca orice vârstă viața este frumoasă pentru că ne deschide necontenit priveliști noui și ne pune în fața unor noui probleme, pe care cu chibzuială și cu bunăvoință trebue să le rezolvăm. Și atunci chiar bătrânețea de cari unii se tem, nu mai este atât de grea și atât de amenințătoare precum apare unora, care ca greerul din fabulă, și-au petrecut zilele în cântece și destrăbălări,

Continuare în pagina II-a

Hoteluri zburătoare

Avioane cu săli de dans și cu cinematograf

Două dintre cele mai mari fabrici de avioane din lume (firma Howard Kronick din Anglia și societatea „Bellanca" din Statele-Unite), au încheiat un contract, pentru organizarea unui serviciu regulat de curse aeriene între Europa și America. Cele două fabrici au investit în acest scop un capital de două milioane dolari (două sute milioane lei).

Se va construi un număr de avioane gigantice, care vor fi adevărate hoteluri zburătoare. Avioanele vor avea zeci de cabine confortabile, cu paturi și băi. In plus, în fiecare aeroplan va fi cinematograf, o sală de dans și un bar cu băuturi fari.

x Înainte de a pleca la băi, nu uitați să vă abonați la „Opinia".

DURERI DE CAP FEBRĂ **TESTA** ANTINEVRALGIC NEÎNTRECUT **TESTA** DURERI DE DINȚI RĂCELI

AZI și în zilele următoare **LA SIDOLI**
NAUFRAGIUL
O tradedie mișcătoare cu celebrii artiști americani
WALTER CONNALY și DORIS KENEYD
Al doilea film
UN VIS IN DOI
Completare: JURNAL SONOR FOX

AZI la ROXY 2 filme mari răsunătoare cu 12 și 8 lei într.
MARLENE DIETRICH și fetița ei Heidede în **URAGANUL**
Al doilea film **FETIȚA DIN PROVINCIE**
cu LUCIE ENGLISCH și RALPH ARTHUR ROBERTS
MIKI și JURNALUL completează programul.

DE VÂNZARE PRETUTINDENI
APA DE BREAZU
CONSTIPAȚIE CRONICĂ
1-2 PAHARE DIMINEAȚA PE NEMÂNCATE

VIZITAȚI NOUL MAGAZIN DE
COLONIALE
PRECUPIE
BRÂNZETURI
ȘI FPUCTE
Desfacere de Spirt denaturat
Iancu Rosenfeld
Nicolina 113
Prețuri foarte convenabile și foarte bine asortat
Serviciul conștiincios.

Prudența este mama înțelepciunei!
Controlați-vă sănătatea!
Analiza urinei este în mare parte certificatul sănătății Dv. Prin analiza urinei medicul vă poate arăta ușor drumul cel mai scurt la perfecta sănătate. Deci înainte de a pleca la băi sau de a începe o cură, faceți-vă analiza urinei în cele mai perfecte condițiuni la
Farmacia Dr. Beceanu
Instrucțiuni și vase speciale sterilizate la dispoziție.

Atelierul de croitorie
La „Gălățanu"
Str. I. C. Brătianu 120
(vis-a-vis de farmacia Dr. Racovită)
execută orice costume și haine bărbătești după modelele cele mai noi și cu prețurile cele mai avantajoase. Deasemenea, execută orice costume de sezons și de vilegiatură în termen dorit

Bine cunoscuta
Cofetărie Schnapp
Gura Humorului
aduce la cunoștința onor. public că a deschis o *bucătărie vegetariană* în centrul orașului. Sală de mese. Terassă Grădină. Radio.

Important pentru vizitatorii
Băilor
Slănic Moldova
Administrația vilelor KLEROS și NECULAI MOSCU satul Slănic precum și pitoreasca vila din Parc D-rul POPESCU se află sub administrația d-lui
FISCHER
Hotel Palace
Reținerile de camere personal și prin corespondență se vor adresa pt. sat la vila Kleros, în parc la Vila Dr. Popescu, precum și la d. Fischer Hotel Palace Iași.

La dureri reumatice, luați Noval.

S. Haifler
Str. Gh. Mârzescu 9
controlează lozuri române și străine. Primește orice fel de încasări și se ocupă cu tot felul de însărcinări. Tarif modest. Vinde obligațiuni Com. București 3½% a 100 lei val. nominală cu premii mari, la care este exclusă pierderea.

DOCTOR
A. Socolovschi
fost asistent la Spit. Colentina (București)
Specialist în boli și operațiuni
de NAS, GÂT și URECHI
Inhalație cu ozon (electr.)
electroterapie, raze, curente de înaltă frecvență
Cons. 8½--9½; 12--2; 4--7
Iași, str. Cuza Vodă 42

LINGEREASA
Betty Ditter
STR. SOCOLA 106
Specialistă în lingerie bărbătească, caută loc de conducătoare la atelier sau fabrică de lingerie.

DR. M. HELD
MEDIC ȘEF de DISPENSAR
Boli interne
Venerice — Sifilis
DIATERMIE ȘI RAZE ULTRAVIOLETE
Tratamentul varicelor prin injecții sclerozante. Tratamentul special al impotenței.
Consultații și tratamente zilnic dela 7—11 a. m. și 2—9 p. m.
STR. ANAST. PANU 22 etaj

Cu Lei 2.80 numărul
SANDALE ROMANE
Lei 220 PANTOFI PERFORAȚI
găsiți la magazinele
TEGRA
Str. Cuza Vodă 69
și str. Alexandri 1
Mare asortiment în pantofi de vară cu cele mai eftine prețuri

Balneolog Confirmat
Dr. Albert Ficler
Medic-Șef de Spital în București, consultă la
BĂILE VATRA-DORNEI
STR. REG. FERDINAND 40
Casa Klipper
peste drum de Farmacia „Steaua"

Prefectura Județului Iași
PUBLICAȚIE Nr. 12172
1935 Iunie 19

Se aduce la cunoștința celor interesați, că în ziua de 18 Iulie 1935, orele 12, se va ține în localul Prefecturii de Județ, situată în str. Palat Iași, licitațiune publică cu oferte închise și sigilate pentru procurarea materialelor telefonice necesare întreținerei liniilor telefonice din județ pe anul 1935/1936 valoare lei 129.670.

Licitația se va ține în conf. cu art. 88—110 incl. din Legea Contabilității Publice, Reg. O. C.L. normelor publicate în M. O. No. 127 din 4 Iunie 1931.

Toate persoanele, cari vor lua parte la licitație, vor depune pe lângă ofertă și o garanție de 5 la sută din valoarea furniturii oferită, iar oferta se va face numai în conformitate cu caetele de sarcini, cari pot fi văzute în fiecare zi dela ora 11—12 a. m. în localul Prefecturii din str. Palat.

Prefect, T. ZPA

Băile Herculane
COLONEL DOCTOR
GH. IRIMESCU
Specialist în boalele interne
MEDIC BALNEOLOG OFICIAL
Consultații pentru băi
în fiecare z 9—12, 4—7 p. m.

Aparate și borcane originale
Weck
Frații Hirschensohn
STR. ȘTEFAN CEL MARE No. 2
Feriți-vă de imitațiuni

DOCTORUL
OVIDIU CORDESCU
specialist în
Nas, gât și urechi
s'a mutat și consultă zilnic între orele 4—7 p. m.
Str. I. G. Duca (Muzelor) 32

D. I. Mihalache
și învățământul farmaceutic din Iași

O delegație de studenți în frunte cu d-nii N. Racovită, I. Popescu, L. Cocorăscu și N. Mitrac, s'au prezentat ieri în audiență d-lui Mihalache cerându-i să recunoască învățământul farmaceutic din Iași.

Delegația studențească a arătat că majoritatea studenților din Moldova, Bucovina și Basarabia care urmează acest învățământ la Iași nu posedă mijloace materiale pentru a se întreține la București. Totodată, la Iași învățământul farmaceutic poate rivaliza cu facultățile similare din Europa.

D. Mihalache a recunoscut nedreptatea făcută Iașului și a confirmat necesitatea învățământului farmaceutic în capitala Moldovei pentru studenții din Moldova, Basarabia și Bucovina.

Șeful nat-țărăniștilor a promis să recunoască învățământul farmaceutic din Iași și a adăogat:

— „Orice promisiune făcută de profesorul Costăchescu, o iscălesc dinainte în alb".

EXPOZIȚIA
Școalei de menaj

Duminică d m' 23 crt. a avut loc deschiderea expoziției de artă culinară și specialitatea „spalat și calcat" a școalei de menaj din str. Carol. Școala dispune de două secții principale de specialitate „bucătărie" și „spălat-calcat". In plus se mai predă lucrul de mână și desemn.

Școala este frecventată de un număr de 102 eleve, cărora le sunt predate noțiuni amănunțite de gospodărie de către un grup de maestre profesoare demne de toată lauda.

Expoziția este deschisă de d-na *Magda Comaniță*, directoarea școalei — o fire energică și demnă de misiunea ce-i este încredințată, primind cu o amabilitate de adevărată amfitrioană, publicul numeros dornic de-a savura delicioasele produse expuse. In sala cea mare a restaurantului școalei este așezată expoziția bucătăriei.

Un bufet lung încărcat cu bunătăți, este străjuit de *d-ra Mușat* maestra secției, mândră cu drept cuvânt, de delicioasele produse ce le expune.

Un stol sglobiu de eleve, cu șorțulețe de dantelă, aleargă printre măsuțe echilibrându-și cu îndemânare tăblițele înmănate cu diferite prăjituri și pateuri.

Altele nu mai dovedesc cu împachetatul și în interval de două ore tot bufetul este golit.

Admir, în fugă, pateuri diferite, cu foi fin lucrate, umplute cu brânză și carne, pateuri de fois-gras, piepturi de curcan cu garnituri de gelatină, morun à la ruse, cu sos de maioneză foarte bine preparat, iar pe o farfurie, de o lungime respectabilă stă așezat un crap ce este asaltat de consumatori. Printre dulciuri, torturile pun o notă de aspect atrăgător, atât prin diversitatea coloritului cu care sunt garnisite, cât și prin multiplele combinații din care sunt preparate.

Fours-securi diferite și foarte gustoase completează golurile bufetului. Intr'un colț al sălei o etajeră discret aranjată, susține o colecție întreagă de borcanașe cu dulcețuri de fructe sezoniere și șerbeturi.

Intr'o sală mică, retrasă, expune secția de spălat calcat de sub conducerea d-relor *Bărbulescu* și *Pană*. De la gulere bărbătești și cămăși cu plastroane rigide, impecabil spalate, scrobite și calcate, — și până la cămășuța vaporoasă de matasă roz, rivalizează cu opera celor mai perfecționate spălătorii particulare.

Expoziția lucrului de mână, țesături și desemn, ocupă o sală aparte, — ateliere conduse de maestrele d-rele Adrian, Buzea, și Suzana Popovici. O serie de lucruri demne de văzut și de apreciat.

Doamna M. Comaniță directoarea școalei, merită toate omagiile pentru munca și perseverența ce o depune întru propășirea școalei.

G. B.

Serbarea sfârșitului de an la Șc. primară de fete „Al. Lambrior"

Ieri s'a desfășurat serbarea de fine de an la școala primară de fete „Alex Lambrior". După cuvântul introductiv al d-nei Motaș, Directoarea școalei, care a arătat foarte frumos însemnătatea acestei serbări, a urmat corul elevelor și dansurile naționale, sub conducerea distinsei profesoare E. Simionescu.

Orchestra sub conducerea d-lui Tanase Dumitru studenți la Academia de Muzică, împreună cu Tanase V-le Solomonicu (jazbandist) Creangă (flautist), Moșuleț Ioan (saxofonist) și Ciocârlan, au executat muzică la dansuri naționale și tot odată a delectat publicul în pauză.

Nu putem trece cu vederea elevele Getta Misihănescu, Corina Cernătescu, Mioara Caraiman etc., care s'au distins într'o piesetă de teatru.

La sfârșit s'a vizitat expoziția de covoare a domnișoarei Lewinschi și G. Simionescu.

Tabăra studențească „Regele Carol II"

Anul acesta pentru a da posibilitate studenților de a se recrea la mare, U. N. S. C. R. organizează o tabără la Techirghiol — Eforie. Tabăra se deschide la 1 Iulie.

Conducerea Uniunii a luat toate măsurile necesare pentru a face posibilă șederea în tabără în condițiile cele mai avantajoase și într'o atmosferă academică și camaraderească.

Pot participa și particulari titrați, elevi, oșteri etc.

Taxa de participare este de lei 2200 pentru studenți; 2500 lei pentru particulari. In această sumă se cuprinde: locuință, masă, băi de nomol, participarea la programul de gimnastică, lecții de înot, canotaj cu bărci proprii etc.

Cererile de înscriere se trimit pe adresa:

„Uniunea Națională a studenților creștini" centrul Iași str. I. C. Brătianu No. 153.

La înscriere se achită 50 la sută din cost, restul la prezentare în tabără.

Va fi o lună de agrement, de voe bună și de petreceri frumoase.

x *Ispravă sadică.*— Eri a fost înaintat parchetului tânărul Ignat Serenciuc originar din Bățți, cu serviciul la pr. Savin din Bivolari.

In absența preotului, flăcăul a încercat să-și bată joc de copila Georgetta în etate de 4 ani.

Sadicul atentator a fost deferit cabinetului de instrucție, cu concluzii de arestare.

x Dr. Brener *specialist mamoș*, boli de femei, *Cons.* 2—8 d. m. în str. Banu

Cernăuți
Târgul de Sf. Petru
29 Iunie—15 Iulie 1935

Cu începere dela 25 Iunie 1935 se va pune în vânzare „Călăuza oficială a târgului de Sân-Petru", care cuprinde o hartă a Municipiului Cernăuți cu denumirea actuală și cea veche a străzilor, o hartă a liniilor de autobuze, programul expozițiilor, aranjărilor sportive, festivalurilor artistice, diferitelor distracții precum și anunțurile firmelor, cari participă la târg și acordă vizitatorilor în timpul iarmarocului reduceri și avantagii considerabile.

Indeosebi se atrage atențiunea Onor. Public, că reducerea de 50% acordată pe C. F. R. este numai atunci valabilă, dacă vizitatorii târgului vor prezinta călăuza oficială la ghișeul special în Casa de Economie a Bucovinei (Cernăuți, Piața Unirii Nr. 2).

Participarea femeilor
la demonstrația nat-țărănistă

Cercul femenin național-țărănist și-a pus tot sufletul pentru a contribui alături de organizația de Iași, la reușita demonstrației național-țărăniste ce s'a desfășurat Duminecă.

In gară, o numeroasă delegație de doamne, în frunte cu d-nele Elena Ghiulea, Raia dr. Brener, Cazaban-Veisa, Tărnăucean, Bejenariu, Grigoriu, Țintilă, Rodoș, Bantaș, Segal-Caritas, col. Dumbravă, Branchfeld etc. l'am acoperit cu jerbe de flori pe dl. I. Mihalache și pe ceilalți fruntași național-țărăniști.

La parcul sportiv de asemeni aripa dreaptă a Tribunii a fost ocupată de peste 200 de doamne entusiaste.

La banchet au luat parte reprezentante ale tuturor categoriilor sociale. Un cuvânt a fost adresat șefilor, de d-na Elena Ghiulea exprimând satisfacția maselor că au luat contact direct cu șefii supremi, căpătând prin aceasta un mai mare îndemn la luptă.

Arată că Moldova țărănistă a primit pe oaspeți cu toată dragostea, asigurându-i de credință și devotament.

La manifestație au mai participat numeroase grupe de femei în cadrul sectoarelor din Iași și ale celorlalte județe moldovenești.

x *Sinucidere.*— In comuna Cotuleni s'a sinucis femeia Teodora Ștefanache în etate de 65 ani.

Fiind suferindă de o boală incurabilă, nefericita s'a aruncat în apa Jijiei.

Cadavrul n'a putut fi pescuit.

Rolul școlii
(Continuarea din pagina 1-a)

pentru că omul deprins cu munca încordată, fie cu mâinele, fie cu mintea, își păstrează puterile trupești până la sfârșitul vieții și merge înainte cu pași siguri și cumpăniți.

Un mare învățat francez, chimistul Berthelot, a spus către sfârșitul vieții: „când bătrânețea m'a ajuns, eu am aflat-o mult mai puțin grozavă decât mi-o închipuiam. Anii înaintați pe care mi-i închipuiam ca niște ani de suferințe și de necazuri, mi s'au părut mai frumoși și mai dulci decât anii de tinerețe. Socoteam viața ca un munte, pe care te urci necontenit, pentru ca să ajungi pe vârful acoperit de zăpadă, înnecat de ceață și bătut de vânturi. Am aflat din potrivă la capătul drumului, o priveliște măreață, pe care n'o zărisem încă niciodată. Din creștet vedeam bine atât în mine, cât și foarte departe în jurul meu".

*

Iată ce folos ne aduce, iubiți copii munca pe care voi o începeți abia aici pe băncile școalii primare, pentru ca să continuați mai departe pe băncile celorlalte școli, și să ajungeți să vă formați un un viitor frumos, spre bucuria părinților voștri, care-și văd sacrificiile lor răsplătite prin silințele și ascultarea voastră.

Pe lângă această ideie a însemnătății muncii, pe care nu mă îndoesc că voi ați înțeles-o chiar înainte de a fi auzit cuvintele mele, vreau să vă mai spun două, trei cuvinte și despre o altă însușire, care îmi odobește pe om și pe care voi trebue să vă străduiți numai decât s'o aveți; această însușire se numește *recunoștință*.

Părinții voștri care astăzi au venit să se bucure de roadele hărniciei voastre la această zi de sărbătoare, fac sacrificii mari ca să vă ajute să învățați carte și să ajungeți oameni la locurile voastre. Niciodată un copil nu este vrednic să restitue binefacerile care le primește dela părinți. Câte ceasuri de griji și de neliniști n'au cunoscut și nu vor cunoaște încă mamele voastre, până veți ajunge mari și vrednici să vă stăpâniți singuri păsurile și faptele voastre! Singura lor răsplată este recunoștința pe care trebue să le-o păstrați pentru că dacă ați întreba voi înșivă și pe aceste mame, ele singure nu vă pretind mai mult. Și această recunoștință se arată prin ascultare, prin silință și prin purtări bune, pentru că numai așa le veți încredința, că silințele lor n'au fost deșarte și că viitorul vostru va corespunde așteptării lor.

Deasemeni sunteți datori recunoștință bunului și vrednicului vostru Director și Domnilor Profesori, care zi cu zi s'au silit să învețe carte și să vă dea sfaturi înțelepte. Cei buni și înțelegători dintre voi, vă veți aminti ca și mine, cu adâncă dragoste și veneratie de luminătorii voștri, care v'au pus cartea în mână, ca pe cea mai de seamă unealtă pe care a descoperit-o omul, pentru a-și îmbogăți mintea și a se ridica tot mai sus pe scara civilizației și a progresului.

*

Domnule director, să-mi dați voie să închei prin câteva cuvinte, pe care vi le adresez în calitate de părinte al unor copii, care au învățat pe aceleași bănci, pe care a învățat și tatăl lor. Deși departe cu locuința de școala „Spiru Haret", am ținut să trimit copiii la această școală, pe deoparte din motivul unei amintiri sentimentale, pe de altă parte din convingerea că această școală primară, prin directorul ei și prin membrii corpului didactic, face cinste învățământului nostru primar. Nu numai că această convingere nu s'a clătinat o singură zi de când i-ați avut ca școlari, ci dimpotrivă, mărturisesc sincer că ea a fost permanent întrecută. Munca neobosită pe care o depuneți cu controlul activității școlare a copiilor, atmosfera părintească în care sunt educați, starea înfloritoare materială în care se găsește școala „Spiru Haret", dovedesc cu prisosință că domnul director și Corpul didactic al acestei școli își înțeleg menirea și de aceea merită toată dragostea și recunoștința noastră".

V. BUȚUREANU
Directorul școalei normale „V. Lupu" din Iași

Slănicul-Moldovei

Singura Stațiune Balneo-Climaterică din țara noastră unde se poate trata cu deplin succes boalele tubului digestiv și anexelor lui, boalele de nutriție ca și boalele aparatului respirator, este Slănicul din Moldova situat în jud. Bacău la 18 km. depărtare de stația C. F. R. Trg. Ocna.

Slănicul Moldovei posedă un Inhalator, un mare Institut de Fizioterapie, băi cu ape minerale, cu acid carbonic și hidroterapie.

Slănicul Moldovei are minunate ape minerale cu care se poate trata majoritatea boalelor de stomac, ficat, intestine, boalele de nutriție, etc. etc.

Preferați Slănicul Moldovei—acest Karlsbad al României—tuturor celorlalte Stațiuni Balneare din țară sau din străinătate.

Sezonul începela 1 Iunie și ține până la 1 Octombrie. In lunile Iunie și Septembrie, toate taxele de cură și muzică sunt reduse cu 50 la sută.

Vizitați Slănicul-Moldovei!

Citiți zilnic Opinia

Noul ad-tor de constatare

își ia serviciul în primire

Personalul superior de la ad-ția financiară de constatare, în preună cu d. Mardare fostul ad-tor de Iași, lucrează la predarea gestiunei către noul ad-tor, d. V. Gavrilescu.

Lucrările de predare vor mai continua probabil până mâne, când d. Mardare își va lua rămas bun de la foștii săi subalterni.

Instalarea oficială a d-lui Gavrilascu, ca ad-tor de constatare va avea loc imediat după predarea lucrărilor de către d. Mardare; adică mâne dimineața.

Necazurile unei șatre de ursari

Țiganii vor cere protecția M.S. Regelui Carol II

Un pitoresc cortegiu a trecut din Ungheni spre Iași: o șatră de țigani, cu 11 urși de joc. Legiunea de jandarmi a ordonat oprirea șatrei. Țiganii, având în frunte, pe bulibașa, s'au prezintat la Legiune să ceară măcar permisiunea de a veni cu urșii, să-i joace în oraș; sau măcar în satele din județ.

Insă nici acest lucru nu li s'a putut acorda, deoarece ministerul de interne a interzis, încă din anul trecut, jocul urșilor (aceasta, în urma intervenției făcută de „Societatea pentru protecția animalelor").

Desperați, țiganii, au înaintat un protest prefecturii de județ și ministerului, pentru a li se îngădui jocul, cu urșii —singura lor sursă de trai.

In acest protest, mai arată neajunsurile cari le suferă dela unele organe ad-tive și se adaogă că, în caz de neaprobare, se vor adresa M. S. Regelui.

Țiganii mai susțin că au peste o mie de iscăliturі de ale sătenilor de a se admite jocul cu urșii, cu atât mai mult cu cât urșii servesc la sate și pentru... îndreptarea șalelor, la oamenii bolnavi.

In fine țiganii au mai adresat un memoriu și „regelu" lor din Polonia, ca să-i sustie.

Se așteaptă rezultatul acestor multiple intervenții.

AL. VIFOR

D. Ion Mihalache despre demonstrația dela Iași

Mulțumirile adresate d-lui Costăchescu și organizației de Iași — Ședința de aseară a organizației nat-țărăniste — Scrisoarea d-lui prof. Costăchescu

Aseară a avut loc ședința plenară a organizației național-țărăniste.

D. prof. N. Costăchescu a declarat că reușita manifestație de Duminică nu mai poate fi discutată. Ea a întrecut toate așteptări e multora. Rezultatele ei rămân de văzut.

D. Costăchescu mulțumește tuturor și în special șefilor de secțoare pentru munca depusă în reușita manifestației.

Organizația de Iași, care trecea printre cele mai slabe, deși avea în sânul ei elemente de valoare cum n'a aveau multe alte organizații, și-a recăpătat locul de frunte.

D. Costăchescu arată apoi că are însărcinare din partea șefului partidului, să transmită organizației mulțumirile sale.

„Plec ușurat, întinerit, îmbărbătat, a declarat d. Mihalache. Plec cu sufletul plin de mulțumire, parcă nu mai încap, parcă am crescut, parcă mă văd înălțat".

D. Costăchescu a atras atenția d-lui Mihalache că mersul reușitei se resfrânge asupra tuturor care și-au dat tot tributul de muncă.

D. Costăchescu încheie arătând că șefii organizațiilor din Moldova au partea lor de merit și neputându-le scrie fiecăruia în parte le adresează următoarea scrisoare publică.

Domnule președinte,

„Neputând scrie fiecăruia în parte, recurg la presă pentru a vă trimite din partea organizației de Iași toate mulțumirile și toate laudele pentru participarea județului dvs. la marea demonstrație dela Iași din 23 Iunie.

Mulțumirea ce va procurat splendoarea manifestației de Duminecă, cred că a compensat larg sacrificiile făcute de dvs. și sătenii. Ordinea, disciplina și ținuta tuturor a impresionat profund.

Sper că va rămânea un exemplu pentru viitor.

Vă rog domnule președinte să arătați tuturor din organizația dvs. toate mulțumirile noastre, iar dvs. cele mai bune salutări.

In numele organizației de Iași
N. Costăchescu

D. prof. Costăchescu subliniază că țăranii în mare parte și-au plătit trenul.

Ședința a luat sfârșit, cu o caldă manifestație de simpatie pentru d. prof. Costăchescu.

L. PAUL

Disparița unei fete

La comisia V-a polițienească s'a prezentat d. Iosef Streit din Bulevardul Brăteanu 97 și a depus o reclamație în care spune următoarele:

Acum câtva timp i-a fost încredințată spre creștere de către mama ei, copila Melania Șargu în etate de 17 ani

De ieri fata a plecat de acasă și nu s'a mai întors. D. Streit bănuește că fata a fost ademenită de un tânăr.

Totodată reclamantul mai precizează că-i lipsesc din casă lucruri de valoare.

x **Siropul Iodotanic Dr Ratianu** aprobat de Consiliul Sanitar Superior, se recomandă cu mare succes copiilor limfatici, anemici, scrofuloși și rachitici pentru purificarea și regenerarea sângelui, înlocuind Untura de Pește. Nu produce iodism. Depozit Farmacia Dr. Ratianu, str. Cuza Vodă 48.

Rubrica Sportivă

„Macaby-Hacoah" Iași, învinge „Venus-Botoșani"

1—0 (0—0)

„Macaby-Hacoah" a făcut Duminică, prima deplasare din acest an, susținând un match cu gruparea „Venus" campioana orașului Botoșani. După un drum obositor, macabeii fac un tur de forță reușind să dispuie de un adversar superior fizicește.

Prima repriză se termină fără a se fi marcat.

După pauză tripleta macabistă pune în dificultate apărarea gazdelor.

Un 11 m. este prins de portarul macabist. Ieșenii iau ofensiva și Perliz înscrie goalul câștigător. Gazdele caută a egala, dar nu reușesc.

D. cpt. Kubat a arbitrat imparțial și cu multă competență. Dela Macaby au jucat bine: Oizer, Samoil, Bodig și Sandu. Dela Venus: Cohn, Cotruț, Pară și Chițu. De remarcat că jucătorii, spectatorii și în special conducătorii clubului „Venus" au dat dovaeă de multă sportivitate.

SEMM

Un elev se împușcă

fiindcă a rămas repetent

R. Sărat 25.— O impresionantă sinucidere s'a petrecut în orașul nostru aseară.

Elevul Traian Iuga din cl. VII-a a liceului internat din localitate și-a pus capăt zilelor, trăgându-și două focuri de revolver în tâmpla dreaptă.

Moartea i-a fost fulgerătoare.

La locul sinuciderii au sosit autoritățile cari au început cercetările.

S'au găsit mai multe scrisori în care sinucigașul arată că se sinucide din cauză că a fost lăsat repetent.

Comerciant vasluian

jefuit în localitate

Dl. L. Litman, negustor din Negrești (Vaslui) a depus la comisia II-a următoarea reclamație:

D-sa a venit în Iași pentru a-și aranja diverse afaceri. In localitate s'a întâlnit cu d. N. Cojocaru din str. Nicolina 147.

S'au cinstit reciproc la o cârciumă din cartier, după care d. Cojocaru l-a invitat pe negustor să doarmă noaptea la dânsul, ceeace d. Litman a acceptat.

Dimineață, comerciantul și-a luat bun rămas dela d. Cojocaru și a pornit spre gară. Pe drum a observat că din buzunar îi lipsește suma de 4500 lei.

Cazul se cercetează. REP.

Voiajor reclamat

de un industriaș

D. P. Bobeica șeful poliției judiciare, cercetează reclamația fabricantului David Iosipovici din str. Palat nr. 56.

D. Iosipovici care are o fabrică de lenjerie, arată că de mai mult timp are afaceri cu voiajorul Moritz Idelovici din str. Socola 75. Fabricantul ar fi încredințat d-lui Idelovici marfă în consignație în valoare de 30.000 lei.

Voiajorul a dispărut și nu i-a dat nici o socoteală.

Organele poliției făcând o percheziție la domiciliul d-lui Idelovici, au găsit numai 19 cămăși din tot stocul de marfă.

Cercetările continuă.

Stațiunea Meteorologică Agricolă Copou-Iași

Buletin Meteorologic din 25 Iunie 1935

Temperatura aerului la 8 ore dimineață 21,8

Temperatura minimă absolută în cursul nopței 18

Temperatura maximă absolută a zilei precedente 30

Presiunea atmosferică la 8 ore dim. în milimetri 763.

Umeditatea atmosferică în procente 82.

Direcția vântului Nord Vest

Apa căzută în ultimele 24 ore în cm. grosime sau litri pe metrupatrat 5,6

Prevederi de timp.— Regimul de ploi locale și regionale se va menține încă, așa cum s'a anunțat; timpul se va menține cald și cu furtuni locale în unele părți.

Starea agricolă și prevederi agricole.—Ploaea din zilele din urmă a îmbunătățit în parte culturile agricole, în special porumbul a câștigat deși ploile n'au fost abundente de cât în unele părți; o îmbunătățire se va face și orzului în parte și mai mult ovăzului; grâul va câștiga în greutatea bobului și este aproape de a trece la maturitate.

Șeful Statiunei. I. ȚIȚU

Primăria Municipiului Iași

PUBLICAȚIE

Se aduce la cunoștință celor interesați că în ziua de 11 Iulie 1935, ora 11 dim. se va ține în localul acestei Primării din str. Alexandri 14 licitație publică orală pentru vânzarea următoarelor parcele:

Nr. 43 bis din Reg. 7 Oameni în supr. de 445.15 m.c. evaluat la 20 lei m. p.

Una parcelă în Fund. Ovidiu fost Mah. Frumoasa în suprafață de 363.99 m. p. evaluată la 15 lei m. p.

Nr. 1 din str. Șoșelului, în suprafață de 490 m. p.

Nr. 2 în același loc, în suprafață de 338 m. p. ambele evaluate la lei 15 m. p. și

Nr. 3 în suprafață de 267.59 m. p. în aceiaș regiune însă evaluată la lei 12 m. p.

Toate persoanele cari vor lua parte la licitație vor depune o garanție de 5 la sută din valoarea sumei oferite.

Planul parcelelor se poate vedea în orice zi de lucru la Serv. Arhivei al Municipiului Iași de la 8—12 a. m.

p. Primar, I. Popovici
Secretar G-ral, O. Breviman
17311 13 Iunie 1935

INFORMAȚIUNI

x Mâine sosește în localitate d. architect Teodorescu de la Monumentele istorice, care împreună cu d. Cry anovki, cunoscutul tehnician ieșan, va proceda la amenajarea criptei din biserica Trei Ierarhi, unde vor fi înhumate provizoratele lui Dimitrie Cantemir.

x Sosirea miniștrilor în Iași, a fost amânată pentru Luni 1 Iulie.

x D. Osvald Racoviță, primarul municipiului, a dispus curățirea și repararea canalului Calcaina.

Era și timpul

x Ministerul Sănătății și Ocrotirilor Sociale a ordonat întocmirea unui tablou cuprinzând toate instituțiile particulare care posedă servicii de asistență medicală, în vederea unei statistici generale pe țară, care va fi prezentată apoi Ligii Națiunilor.

D. dr. N. Cădere a dispus organelor subalterne strângerea datelor din întregul oraș.

x ȘC. NORMALĂ „V. LUPU".—Miercuri 26 crt. va avea loc la școala normală „Vasile Lupu" serbarea de sfârșit de an și împărțirea premiilor elevilor merituoși.

Serbarea va avea un caracter școlar și sunt invitați a lua parte membrii comitetului școlar, ai corpului didactic, părinții elevilor și toate persoanele care se interesează de bunul mers al școlii.

x BURSE ȘCOLARE.—*Liceul ortodox de fete* (str. Lascar Catargi 20) acordă burse elevilor externe, de cursul superior, venite de la alte licee și care au media generală peste 8.00.

In ziua de 27 Iunie a. c., la ora 8 dimineața, se va ține un concurs de bursă pentru cl. I-a, la care se pot prezenta numai fiicele de profesori sau de preoți. Materiile de concurs sânt: Limba română, Matematici, Istoria și geografia.

x Membrii Asociației cercetașilor din războiul 1916—19, subcentrul Iași, sunt rugați a se întruni Vineri 28 Iunie a. c. ora 6 d. a. la Universitate, laboratorul de Mineralogie și Petrografie.

x SERBARE LA COPOU. —Mercuri 26 Iunie, dela ora 5 p. m. va avea loc, în grădina Copou, o Mare Serbare organizată de *Asociația Creștină a Femeilor*.

Program de distracție special pentru copii.

x *Intre cumnați.*—D. Aizic Gaidacovschi din str. Gh. Tacu 12, a fost reclamat poliției de cumnatul d-sale, N. Levit din str. Tacu 2

D. Levit se plânge că Gaidacoschi l-ar fi bătut și rănit cu un cuțit.

Gaidacovschi a declarat la poliție că suferea dese neplăceri dela cumnatul său și a vrut... să-i dea o lecție.

x Tânărul Aurel Ionescu, licențiat în teologie, a fost hirotonisit preot de către P. S. Arhiereu Ilarion, la Episcopia Romanului.

Fiul vrednicului preot Ionescu dela Parohia Topile-Baia care a păstorit 50 de ani această parohie, este cerut cu insistență de enoriași ca demn urmaș al tatălui său.

x In urma reclamației d-lui C. Ciobanu din str. Trantomir, a fost trimis în judecată d. M. Popovici din str. Ing. Sutaru, pentru distrugere.

x D-na Elena Apostoiu din str. Mihnea 6, a reclamat parchetului pentru calomnie pe d-nele Adela Grigorescu și Tudosia Popa din aceiaș stradă.

Acestea au lansat unele versiuni cu privire la moralitatea reclamantei.

x Au fost trimiși în judecată pentru sperjur, soții Paraschiva și Gh. Petrea din Str. Libertății.

x Cetitorii noștri din provincie, care au strâns bonurile de premii din seria 60-a sunt rugați a le trimite în plic închis la Administrația ziarului „OPINIA" anexând 7 lei în mărci poștale.

Deasemenea, abonații din provincie vor primi bonul după se vor trimite 7 lei în mărci poștale.

In Capitală
ziarul „Opinia" se găsește de vânzare
la toate chioșcurile principale.

Iașul are nevoe

și de înviorare economică

Bogății minerale ale subsolului ieșan

Orașul nostru a fost vizitat, săptămâna trecută, de d. Gh. Pallade, proprietarul sării medicamentoase „Palladine".

D. Pallade este unul din cei mai voiajați romîni; a străbătut Europa, Africa și Asia, făcând mulți ani studii în China. Acolo a achiziționat o varietate de sare, pe care a combinat-o cu produse minerale ale munților noștri și din ghioluri de la mare, obținând sarea „Palladine", recomandată pentru artritici și boli de femei.

*

D. Pallade (moldovan de origină) apreciază însemnătatea culturală a Iașilor și sforțările pentru propășirea în această direcție. Soco este însă că, pentru înviorarea unui oraș, e nevoe mai ales de cultivarea laturei materiale. Iașul are nevoe și de un imbold economic.

Și d. Pallade crede că Iașul ar putea deveni... stațiune balneară!

Bogății ale subsolului

D. Pallade ne povestește că, nu de mult, a făcut explorări în jurul Iașului. Depildă, într'o proprietate a d-lui colonel Florian, din regiunea Copou-Breazu, a găsit surse destul de bogate de apă minerală. Deasemenea, e de reținut că, în regiunea Vlădicenilor există un însemnat masiv de sare.

Dacă s'ar face cercetări în această privință, s'ar obține rezultate satisfăcătoare, găsindu-se posibilitatea a face stațiune balneară din vechea capitală a Moldovei.

*

Interlocutorul nostru ne-a schițat un plan pentru realizarea capitalurilor de investiții. Pentru asta, însă ar fi necesar concursul autorităților.

Și d. Pallade spune că va solicita acest concurs, încercând să dea Iașului o înviorare în sensul vederilor expuse mai sus. Probabil că nu-i va fi refuzat concursul — în limitele posibilității—dacă concepțiile d-sale se vor dovedi realizabile.

REP.

De data aceasta toți eșenii își încearcă norocul mai ales prin

Colectura „NOROC BUN"

BERNHARD BLIMES

IAȘI, ȘTEFAN CEL MARE 16

Care își merită pe bună dreptate faima, căci până astăzi a adus eșenilor la toate loteriile de când a luat ființă următoarele câștiguri mari: Lei 8.000.000 cu No. 59218 lot. 5-a, Lei 1.000.000 cu No. 44043 lot. 6-a, Lei 1.000.000 cu No. 231779 lot. 7-a în afară de numeroase câștiguri mai mici.

INFORMAȚIUNI

x **Bonete, pantofi de bae modele alese, calități fine cu prețuri eftine la mag. „ELEFANT".**

x *Dl. Dr. Albert Ficler*, medic-șef în București, va consulta cu începere de Vineri 28 cor. la *Băile Vatra-Dornei*, în str. Regele Ferdinand 40 (peste drum de farmacia „Steaua".

x Un purgativ ușor și plăcut este LAXATIN WERNER (Pastile purgative cu chocolată), Preparat de Farmacia Werner Iași. 12

x VOALURI FINE și toate articolele pentru mirese găsiți la magazinul „DOAMNA".

x **Tragerea premiilor gratuite ale ziarului „Opinia" va avea loc Duminică 7 Iulie în sala Trianon.**

x Pentru *„Monitorul Oficial"* orice fel de acte, pierderi, citații, publicații se primesc la ad-ția ziarului Opinia.

x Cămăși de vară bărbătești de mătasă cu Lei 220 la magazinul „SURSA".

Eg Gii pastă pentru pantofi de pânză, e un preparat special pentru curățirea orice fel încălțăminte de pânză.

COAFOR KLEINER
A REDESCHS în strada Lăpușneanu 26 (lângă Brașcu)
cel mai elegant salon de coafură pentru domni și doamne

PUBLICAȚIUNE

Comitetul școlar al liceului Național din Iași aduce la cunoștință că va ține licitație publică în ziua de 9 Iulie a. c. ora 9 a. m. în cancelaria liceului pentru:

1) Aprovizionarea cu 30 vagoane lemne de foc esență tare fag și carpen.

2) Lucrări de reparații și din nou zidărie, tencueli, vărueli, lemnărie, fierărie, sobe de teracotă, vopsitorie.

3) Inchirierea bufetului din curtea liceului pe termen de un an dela 1 Septembrie 1935 până la 31 August 1936.

Licitația se va ține în conformitate cu art. 88—110 din legea contabilității publice precum și cu art. 31—53 din regulamentul Oficiului Central de Licitații.

Caetele de sarcini și devizul pentru lucrări se pot vedea zilnic la cancelaria liceului în orele de serviciu.

Președ. Comitetului școlar,
Virgil Marineanu

VÂNZARE doi câni lup (cățel). A se adresa Sami Lebovici, Socola 102 (vis-a-vis de Țesătura).

DOCTOR
A. Dascăl
Boli interne
Venerice și Sifilis
Tratamentul blenoragiei la bărbați și femei.
Diathermie urologică și generală.
Consultații și tratamente 7½—10 a. m. și 2—9 seara.
Duminica 9—12 a. m.
Iași, str. Cuza Vodă 42
vis a vis de Camera de Comerț

Medicament mic cu efecte mari!
BĂTURIN
vă scapă sigur și definitiv de bătături scoțând bătătura cu tot cu rădăcină. A se urma exact modul de întrebuințare.
Depozit:
Farmacia Dr. Beceanu
Iași, Piața Halei

PALLADINE
Sare Marino-Minerală Iodată
Specială pentru băi în casă
Autorizată de Onor. Minister al Sănătății cu adresa No. 17947 din 22 Mai 1933
Recomandată pentru Reumatism, Artritism, stări de anemie, debilitate. Calmant al nervilor și întăritor al întregului organism.
BOLI DE FEMEI — UTER ȘI OVARE
De vânzare la toate debitele de tutun C. A. M.
Sarea Palladine nu atacă nici nu decolorează baia.
Băile se pot face în tot timpul anului.

Băile VATRA DORNEI
Altitudine 804 m.
Stațiune cu izvoare radioactive—Sezon 1 Iunie-30 Sept.
Băi carbo-gazoase și feruginoase pentru boli de cord, arterioscleroză, boli nervoase, reumatism, anemie, Basedow, paral zia infantilă.
Băi de nomol pentru nevralgii, reumatism muscular, boli de femei, scrofuloză
Cură de băut. Stabiliment de Hydroterapie. Băi de soare. Aer curat. Hotelul Balnear, Traian și altele de prim ordin cu prețuri modeste. Restaurante, cinematograf, strand, tenis, ex ursiuni
In Iunie și Septembrie prețuri reduse
50 la sută reducere pe C. F. R. tot timpul anului.
Informațiuni și prospecte gratuite se obțin dela Comisia Balneo-Climaterică și toate birourile de voiaj.

Vopsirea părului
prin metodă nouă. Culori naturale
Coafor Demek S-sor Carol Podrazki
STR. LAPUȘNEANU

CEREȚI
SOUPLEX
A RAMAS SINGURA
CEA MAI BUNĂ
CEA MAI FINĂ
CEA MAI DURABILĂ
LAMA DE RAS
Repr. SAM LOBL & FIU București, Bv. Maria 30

ULTIMA ORĂ

Primăria primeşte încurînd banii pentru apă

peste câteva zile se înfiinţează Societatea apelor

Societatea C. E. C., în şedinţa ţinută Joia trecută, la care a luat parte şi d. O. Racovitză primarul nostru, a discutat modalitatea acordării banilor garantaţi de guvern, pentru apă.

In şedinţa care se ţine poimâne seara şi la care primarul va asista din nou, convenţia va fi definitiv încheidtă, d. Racovitză primind chiar coa de 20 milioane lei.

Deasemenea, întrucât tranşa doua a împrumutului a fost lansată, în câteva zile Municipiul va intra în posesia titlurilor.

La începutul lunii viitoare, în prezenţa d-lui ministru Victor Iamandi, va avea loc înfiinţarea şi consiituirea Societăţii pentru apă.

In prezent, d. Racovitză retuşează lucrările pregătite de către un cunoscut avocat ieşan.

ŞTIRI POLIŢIENEŞTI

Incercare de jaf

la o biserică din localitate

Gardianul public din Piaţa Unirii a observat o persoană suspectă în curtea biserici Talpalari din str. Seulescu.

Era femeia Floarea Andrieş din Şos. Naţională 120. A fost condusă la cemisia l-a, unde s'a stabilit, că a vrut să jefuiască locaşul sfânt.

Floarea Andrieş are cazier la poliţie.

AGRESIUNE. — D-ra Mina Felc din str. Tutescu 16, s'a plâns poliţiei, că a fost acostată şi bătută în stradă de Timofte Lezinschi şi concubina ei Maria din str. Tutescu 10.

— O reclamaţie similară a făcut băeatul Catin Cobzaru din str. Marta nr. 6. El indică ca agresor pe d. I. Solomon din Bd. Rosette nr. 10.

FURT.— D. Sol. Silberştein din str. C. Negri 22 a reclamat că a fost jefuit. Pe când dejuna cu familia, câţiva răufăcători au intrat în camera din dos, au furat îmbrăcăminte şi obiecte casnice şi au dispărut.

DIVERSE.— Este cercetat la poliţie Jean Leherghin din str. I. Creangă 15, raclamat de d. M. Lebovici, cârciumar din Bd. Ferdinand 27, că s'a îmbătat în local şi i a făcut stricăciuni.

— A fost condus la comisie I. Pincu din str. Smârdan 35, găsit pe str. Mărăşescu cu obiecte în valoare de 3 mii lei, a căror proveniență nu putea s'o justifice. RE.

Promoţia din anul 1885

a liceului Naţional

La 29 Iunie se vor întâlni absolvenţii liceului Naţional din promoţia 1885. Cu ocazia serbătoririi semicentenarului de absolvire a liceului, se va organiza şi o pioasă ceremonie în amintirea profesorilor decedaţi. Absolvenţii se vor duce la mormintele regretaţilor profesori Vasile Burlă şi Mihail Ţilenski, unde se va oficia un parastas.

Incercarea de sinucidere

a unei eleve din Iaşi

Tânăra Alexandrina Tauga, în vârstă de 19 ani, elevă în clasa VI-a la şcoala normală de fete „Mihail Sturdza" din localitate, a încercat aseară să-şi pună capăt vieii, înghiţind 20 gr. de tinctură de iod.

Ea a fost transportată la spitalul Sf. Spiridon, unde i s'au dat îngrijirile necesare.

Asupra cauzelor actului disperat, tânăra a refuzat orice declaraţie.

Un student se sinucide

sub fereastra iubitei

Bucureşti 25. — Studentul în ştiinţe Petrică Aurelian, domiciliat în bulevardul Pake 35, era de multă vreme îndrăgostit de d-ra Gica Popescu.

Aseară, tânărul student s'a dus la casa iubitei şi sub ferestrele ei, şi-a descărcat două gloanţe de revolver în partea dreaptă a pieptului.

D-ra Popescu nu era acasă. Câţiva vecini au transportat pe sinucigaş la Spital, în stare gravă.

Nefericitul a lăsat două scrisori : către părinţi şi către iubita lui.

A căzut o ploae generală

şi a salvat porumbul

Buc. 25.—D-l Sassu ministrul agriculturii, a declarat că ploaia de ieri a fost generală şi a înviorat câmpul. In special porumbul a fost salvat şi va da o recoltă bogată.

Efectele trăsnetului

La Târgovişte trăsnetul a ucis ieri pe jandarmul Gh. Cristea şi a rănit pe sergentul-instructor Blaj Moise.

Trăsnetul a căzut şi pe spitalul comunal, producând stricăciuni în sala de operaţii.

La Buzău trăsnetul a căzut asupra companiei de specialităţi, omorînd pe plutonierul Gh. Lungu şi rănind pe locotenentul Popescu.

La Constanţa din cauza ploii, s'a surpat o porţiune de teren în str. Mangalia.

Un trăsnet provoacă panică

la chestura din Chişinău

Chişinău 25 — O ploaie puternică însoţită de furtună şi descărcări electrice, s'a abătut ieri asupra oraşului nostru.

Un trăsnet a lovit un copac din curtea prefecturei de poliţie.

Instalaţia de lumină a fost deranjată. Toate geamurile s'au spart, iar mobila s'a răsturnat.

S'a produs panică în personal şi deţinuţi. D. Dimitriu, d rectorul chesturii, împreună cu câţiva subalterni, au fost amenţiţi.

Pagubele sânt mari.

In Polonia

Varşovia 25. — In oraşul Lodz, trăsnetul a căzut asupra unui grup de excursionişti, omorând o persoană şi rănind grav alte şase.

La Borislav, trăsnetul a aprins un rezervor de petrol.

La Varşovia, cartierele joase ale oraşului au fost inundate.

La Litinia, trăsnetul a căzut asupra unui teatru ambulant. Un actor a fost ucis.

Informaţiuni

x *D. Victor Iamandi, ministrul propagandei, lucrează azi cu d. prim-ministru Gh. Tătărescu la programul conferinţei ministeriale, care peste câteva zile se va ţine în oraşul nostru.*

Mâine d. Iamandi revine la Iaşi, unde va rămîne până după 10 Iulie.

x **Un puternic incendiu** s'a declarat la depozitul de vopsele din apropierea gării Chişinău. Depozitul a fost complect distrus. S'a deschis o anchetă.

x Tribunalul comercial a ridicat falimentul comerciantului Veniamin Marcovici din Calea Călăţii.

x Camera de punere sub acuzare a eliberat ieri pe comerciantul Şapsa Iancu din str. Păcurari, acuzat de furturi.

x In cercurile ministerului de finanţe, se vorbeşte din nou de o eventuală trecere a portofoliului putred pe seama Băncii Naţionale.

Prin aceasta se urmăreşte realizarea unei operaţiuni trezoriere.

x *LA MUNTE SAU LA MARE, „Opinia" să nu vă lipsească. Abonamentul lunar 30 lei*

x *La ultimul consiliu al facultăţii de drept,* a fost ridicat la rangul de profesor definitiv d. prof. N. Buzea, consilier la Curtea de apel Iaşi.

S'a decis ca licenţa să fie de 4 ani, studenţii care trebuiau să-şi ia acum licenţa de 3 ani, adunând să mai facă şi anul IV.

Nu se vor mai înscrie în anul viitor decât 500 studenţi şi aceştia pe bază de concurs. Taxele vor fi menţinute aceleaşi şi anul viitor, iar studenţii în restanţă cu examenele sau cu taxele, vor fi exmatriculaţi.

x Pentru Joi 27 crt. d. prof. Ion Botez a convocat în şedinţă consiliul plenar al Camerelor de comerţ din Circ. Iaşi.

x *Bonurile de premii din seria 60-a, se preschimbă zilnic la administraţia ziarului „Opinia".*

x *Pentru doamnele elegante.* Rochii de vară ultimele modele parisiene precum şi un bogat asortiment de pardesie şi mantile FULGARINE au sosit la marele magazin de lux ***„FANTASIO".***

x „Chino-vinul „Dr. Ratianu cu China, Kola, Guarana, Genţiană şi Glicerofosfat de Calciu întăreşte organismul, dându-i vigoare. Se recomandă cu mare succes convalescenţilor şi anemicilor, mărindu-le pofta de mâncare. Depozit: Farmacia Dr. Ratianu Cuza Vodă 48.

Se agravează conflictul italo-abisinian

O notă de protest a Italiei

Roma 25 — Guvernul italian a trimis o notă la Addis Abeba, în care atrage atenţia asupra primejdiei ce o constitue măsurile militare din Abisinia.

Supuşii italieni aflaţi în Abisinia au fost înştiinţaţi să plece până în 10 zile.

Situaţia se agravează din ce în ce.

Lucrări de refacere

la Palatul regal

Buc. 25.—M. S. Regele şi-a mutat apartamentele în corpul principal al Palatului din calea Victoriei.

Aripa stîngă a Palatului, în care Suveranul a locuit până acum, va fi dărămată şi se va construi o aripă nouă.

Incest şi pruncucidere

Orhei 25 — In com. Hodireşti din judeţul nostru a fost arestată tânăra Maria Moise, în etate de 17 ani, acuzată de pruncucidere.

La cercetări, a mărturisit că a fost violată de fratele ei, anume Simion Moisei. Când a dat naştere copilului, Simion a silit-o să-l omoare.

Ambii au fost arestaţi.

COR.

O fetiţă ucisă

de mama vitregă

Chişinău 25.—Fetiţa Elisabeta Ţurcanu, în etate de 7 ani, din com. Rădeni judeţul Lăpuşna, a fost omorâtă cu lovituri de cuţit, de către mama ei vitregă, anume Parascovia Pruteanu.

Criminala a fost arestată.

Alegere de senator

Buc. 25. — Alegerea unui senator în locul vacant la Mehedinţi a fost fixată pentru ziua de 18 Iulie.

S'au anunţat până acum următoarele candidaturi V. Rădulescu-Mehedinţi naţ.-ţărănist; P. Goiceanu vaidist; Gr. Trancu-Iaşi averescano-georgist.

Guvernul încă nu şi-a fixat candidatul. E posibil să desemneze pe d. Ghiaţă actual prefect de Ilfov, care va trebui să demisioneze din acest post.

Acordul anglo-german

Londra 25.—„Daily Express" află că acordul naval anglo-german conţine un articol care prevede că submarinele nu vor fi utilizate la distrugerea vaselor de comerţ.

x ORIUNDE PLECAŢI, cereţi să vi se trimeată gazeta voastră favorită „Opinia". Abonamentul lunar 30 lei.

Sâmbătă 29 Iunie 1935 între orele 5—9 va avea loc o

Mare bătaie de flori

PE STR. COPOU (Rond I) între cazarma Regim. 13 şi Vidraşcu, dată în folosul

Azilului de Bătrâni

„MARIA A. CATARGI"

Vor lua parte automobile, trăsuri etc.

Mari surprize

Dr. M. Segal

Fost asistent la clinicile Prof. Dr. Grossmann şi Dr. Halle din Berlin

Boli şi Operaţiuni de Nas, Gât şi Urechi

ELECTROTERAPIE

Băi de lumină pt. cap şi gât

Iaşi, Ştefan cel Mare 68 (casele Daniel)

Consult 8-10 a. m. şi 3-7 p m

Accident la Dorohoi

Un copil călcat de o căruţă

Dorohoi 25.—Un grav accident s'a înregistrat eri după amiază în oraşul nostru.

Căruţa fabricei de cărămizi „Cuţic" a surprins sub roţi, în cartierul gării, pe copilul Mihai Rotariu, în etate de 8 ani, care se juca cu alţi copii în mijlocul străzii.

In stare gravă, copilul a fost transportat la spitalul israelit. Sunt însă puine speranţe că va scăpa cu viaţă.

Conducătorul căruţei a fost reţinut la poliţie pentru cercetări. *S. Sandy*

Sinuciderea impresionantă a unor şomeri

Ismail 25. —S'a relatat că acum câteva zile s'au înecat în Dunăre tinerii N. Vlasov şi M. Samsonov, în etate de 18 şi 20 de ani.

Făcându-se cercetări, s'a stabilit că cei doi tineri, neputând găsi de lucru, au hotărât să se sinucidă.

Au închiriat o luntre cu care au plecat pe Dunăre. In mijlocul fluviului au găurit luntrea şi s'au scufundat.

Spitalul de Boli mintale şi nervoase Socola Iaşi

PUBLICAŢIE

Se aduce la cunoştinţa celor interesaţi că în ziua de 11 Iulie 1935, se vor ţine în localul spitalului Socola din com. Bucium jud. Iaşi, următoarele licitaţii publice pentru aprovizionarea cu lapte de vacă pe timp de un an:

1. La ora 10 dim. pentru spitalul Socola; cantitatea lunară de 10000 kgr.

2. La ora 11 dim. pentru spitalul Răducăneni jud. Fălciu; cantitatea lunară de 2800 kgr.

Licitaţiile se vor ţine în conf. cu art. 88—110 incl. din Lege Cont. Publice, reg. O. C. L. şi norm le publicate în M. O. No. 127 din 4 Iunie 1931.

Ofertanţii vor depune pe lângă ofertă şi o garanţie de 5% din valoarea furniturei oferite iar oferta se va face numai în conf. cu catetul de sarcini, care poate fi văzut în fiecare zi de lucru la cancelaria spitalului Socola Iaşi, între 8—13.

Medic Primar Director

Dr. Balif

No. 04179 20 Iunie 1935

Pentru sănătatea ochilor Dvs., adresaţi-vă numai magazinului de specialitate

Optica modernă ARGUS

IAŞI, --LAPUŞNEANU 43

vis-a-vis de Hotel Palace

CALITAŢI SUPERIOARE

PREŢURI MODERATE

Dr. GANCEVICI

consultă

BOLI DE PIEPT

str. Lăpuşneanu No. 19

intre orele 1—4 p. m.

Concediul d-lui Manolescu-Strunga

Bucureşti 25.— In cursul săptămînii acesteia, d. ministru Manolescu-Strunga pleacă în străinătate. D-sa va vizita Bruxelles şi Paris, unde va angaja şi unele tratative de ordin economic.

Interimatul ministerului de industrie şi comerţ va fi deţinut de d. dr. I. Costinescu, actualul ministru al sănătăţii.

Un regim nou în Jugoslavia

Belgrad 25.—D. Stoiadinovici a constituit guvernul, d-sa preluând şi conducerea ministerului de externe. E un guvern de concentrare, care înseamnă o normalizare a vieţii parlamentare.

In toamnă se vor efectua noui alegeri parlamentare, aşa cum a preconizat d. Macek.

In Jugoslavia începe un nou regim, şi se respectă libertăţile publice.

Politica externă va rămâne neschimbată.

Situaţia din partidul liberal

Buc. 25.— Cercurile guvernului socotesc că se exagerează semnificaţia discursului rostit de d. Dinu Brăteanu la R. Vâlcei, şi n'ar fi justificate îngrijorările manifestate.

Singura neînţelegere serioasă între d. Tătărescu şi şeful partidului este pe chestiunea eventualei modificări a Constituţiei. Insă d. Tătărescu a ţinut să precizeze că, deocamdată, modificarea constituţiei nu actuală.

Vizita ministerială la mînăstirea Neamţ

De acolo miniştri vor veni la Iaşi

Astăzi dimineaţă I. P. S. Mitropolit Nicodem, a avut o convorbire telefonică cu preşedenţia de consiliu, în privinţa vizitei ce urmează a o face membrii guvernului la Mânăstirea Neamţu.

I. P. S. Mitropolit a fost informat, că această vizită se va produce spre sfârşitul săptămânii.

In acest scop Inaltul Prelat va pleca mâine după amează la locaşul dela Neemţu, pentru a da ultimele pregătiri. Parte din miniştrii vor sosi cu doamnele.

Cu acest prilej chiriarhul Moldovei va hotărî alcătuirea unor plăci de bronz şi marmură, pe care vor fi trecute numele acelor oameni de bine, care au dat sprijin Mânăstirei Neamţu, pentru a intra în posesia vetrei.

Membrii guvernului după vizita de la Neamţ, vor veni la Iaşi unde va avea loc conferinţa ministerială anunţată de d. prim-ministru Tătărescu.

SP.

x CĂMĂŞI FINE şi dejaluri cu metru găsiţi la mag. „DOAMNA".

Prefectura Judeţului Iaşi

PUBLICAŢIE Nr. 12172 bis. 1935 Iunie 19

Se aduce la cunoştinţa celor interesaţi, că în ziua de 18 Iulie 1935, orele 12, se va ţine în localul Prefecturii de Judeţ, situată în str. Palat Iaşi, licitaţiune publică cu oferte închise şi sigilate pentru procurarea stâlpilor telefonic necesari refacerei liniilor telefonice din judeţ pe anul 1935/1936 valoare lei 46.550

Licitaţia se va ţine în conf. cu art. 88—110 incl. din Legea Contabilităţei Publice, Reg. O. C.L. normelor publicate în M. O. No. 127 din 4 Iunie 1931.

Toate persoanele, cari vor lua parte la licitaţia, vor depune pe lângă ofertă şi o garanţie de 5 la sută din valoarea furniturii oferită, iar oferta se va face numai în conformitate cu caetele de sarcini, cari pot fi văzute în fiecare zi dela ora 11—12 a. m. în localul Prefecturii din str. Palat.

Prefect, T. ZIPA

Doctor

Margareta Cordescu

specialistă în

Boli de femei, naşteri şi operaţiuni obstetricale

S'A MUTAT şi consultă zilnic între orele 1—3 p. m. şi 6—8

Str. I. G. Duca (Muzelor) 32

Nevralgiile, durerile de cap cele mai rebele, le înlăturaţi imediat cu Noval.

SE CAUTĂ un băiat mic cu plată, la Parfumeria „Vulpea" str. Cuza Vodă.

DOCTORUL

R. DAMSKER

Str. Ghica Vodă No. 32

MEDICINĂ INTERNĂ, SIFILIS ŞI GENITO-URINARE

Diatermie şi băi de lumină

Citiţi zilnic Opinia

Unde vă petreceţi concediul ?

Cure cu preţuri globale în condiţiuni perfecte numai la Organizaţia Naţională de Voiaj şi Turism

„EUROPA"

Hoteluri sub administraţie proprie şi aranjamente pentru cure globale la:

Buziaş, Carmen Sylva, Episcopeşti, Lacul Ghilcoş

Băile Herculane, Ocna Sibiului, Sovata, Tuşnad

Agenţii şi subagenţii în toate marile oraşe ale ţării.

82 I. C. Brătianu cumpără **AUR** plătind cel mai bine

ANUL XXXI No. 8459

ABONAMENTE

Lei 350 . . . . pe un an
„ 180 . . . . „ 6 luni
„ 90 . . . . „ 3 „
„ 1000 . . . Instituții publice

ATELIERELE TIPOGRAFICE
IAȘI. — STR. LĂPUȘNEANU 37

Telefoane { Redacția 391 / Administrația 394 / Serviciul de noapte 367

1 LEU

OPINIA

Ziar popular cotidian

JOI 27 IUNIE 1935

SERIA 61-a

BON No. 23 OPINIA

PREMII GRATUITE

Speculă și control

Ne zbatem în speculă, iar d. Manoiescu-Strunga ne mîngâe... cu comunicate.

Într'un comunicat, d. ministru al comerțului face putină morală consumatorilor, că stau pasivi. Și-i îndeamnă să reacționeze direct, prin denunțuri la autorități, în contra negustorilor care fac speculă.

Trebue să recunoaștem că are și d. Manoiescu-Strunga puțintică dreptate. Prea sînt îndolenți consumatorii. Dau cât li se cere și primesc orice fel de marfă. Iar acei care nu pot suporta prețurile fantastice, se mulțumesc să nu cumpere; și rabdă. Atâta tot. Publicul nu știe să reacționeze și încă n'a înțeles că, în calitate de cumpărător, are și el un drept; — un drept de cumpărare, la un preț normal, pentru o marfă decentă.

Însă mai trebuește avizat d. ministru al comerțului, că recomandarea d-sale ca publicul să denunțe pe specu-cu anți, e cam hipocrită. Fiindcă chestiunea are unele dedesubturi.

Poftiți în piețe și chemați agenții forței publice să constate un caz de speculă. De cele mai multe ori, nu veți găsi pe agenții respectivi. Iar dacă întâmplător îi veți găsi, vor refuza să satisfacă pe cumpărător și să încheie cuvenitul proces-verbal.

Iar dacă, eventual, reușești să obții un proces verbal, — nu vei mai ști de urma lui; va dispare, sau va fi anulat.

Pentrucă mulți agenți ai forței publice se înțeleg cu negustorii, într'un limbaj anumit.

Așa dar, la ce folosește să denunți pe speculanți? Îți faci necaz degeaba...

Prin urmare, d. ministru al comerțului, — dacă vrea să înfrâneze unele aspecte ale speșului — trebue să-și instruiască și mai cu seamă să-și controleze sever personalul subaltern, și întregul corp public de control.

Mai înainte de reacționarea consumatorilor, autoritatea publică trebue să-și facă datoria, cinstit și imparțial.

REN.

Epilogul unei catastrofe

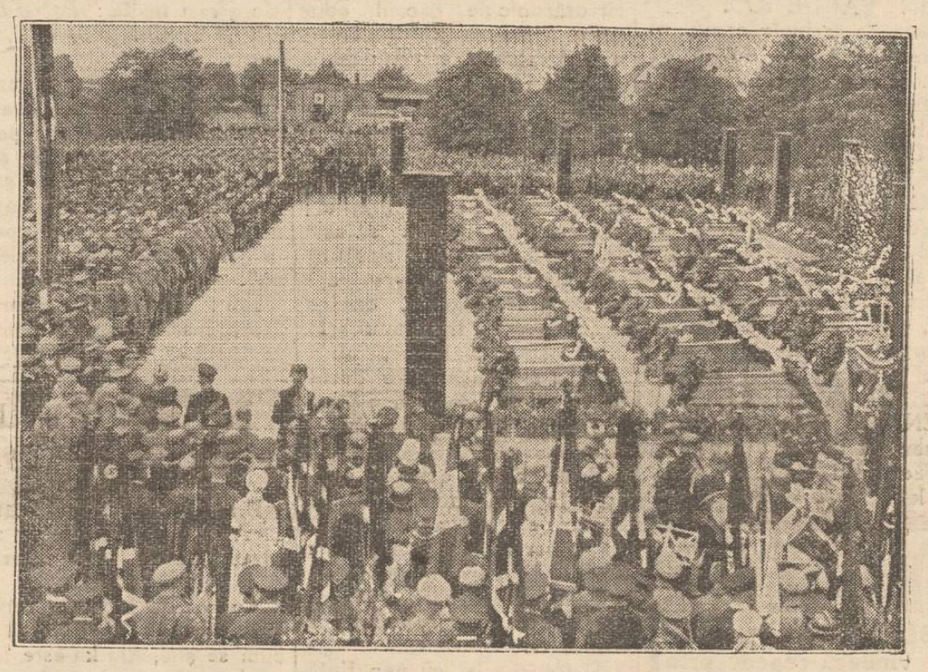

Am relatat cum s'a produs groaznica explozie dela fabrica de muniții din Reinsdorf (Germania). S'a decretat doliul național și victimele au fost înmormântate cu un ceremonial deosebit. La trista ceremonie a asistat și cancelarul Hitler.

In clișeu: pe câmpul dela Reinsdorf, ce'e 68 cosciuge, înconjurate de garda de onoare și un public numeros. După oficierea slujbei religioase, morții au fost transportați la cimitir, fiind conduși aproape de toată populația orașului.

Scrisori din Paris

De vorbă cu soții Pitoeff

Despre publicul românesc — Artă și maternitate — O fetiță cu numele... „Opinia"

Soții Pitoeff și-au creat o celebritate cu totul particulară lor, grație genului ce l-au adoptat. Într'adevăr sunt considerați ca apostolii artei pur intelectuale care n'a pătruns încă îndeajuns spiritul parisienilor ce în afară de o infimă minoritate — se duc la teatru pentru a găsi un divertisment de calitate ușoară.

Soții Pitoeff nu se lasă descurajați și deși adesea joacă în fața unor săli aproape deșarte, continuă totuși cu încăpățânare nobilul apostolat ce și-au impus.

Astfel dânșii au fost primii întrepreți care au făcut cunoscut Europei întregi, piesele lui Pirandello, acest fantasc scriitor care pare încă strein generațiilor contimporane.

In acest moment soții Pitoeff au creat o piesă de Steve Passeur, care reprezintă într'u'câtva transițiunea dela epoca romantică la cea realistă. Piesa comportă un rol puternic femenin interpretat de Ludmille Pitoeff. Cum acest rol contrastează puternic cu cele precedente create de această incomparabilă artistă, am ținut să am dela ea însăși câteva lămuriri.

Am găsit-o în loja ei, în timpul primului entre'acte, amabilă, simplă, extrem de grațioasă și gata să răspundă la toate chestiunile mele.

— De data aceasta, d-nă, ați creat un rol complex care reprezintă toată gama dragostei pasionate.

— Am cerut eu însă-mi lui Passeur, cinstea ce a crea acest rol, pentru a arăta publicului că sunt capabilă și de duioșie; și acest lucru mi-e cu atât mai ușor, cu cât toată viața am adorat pe Pitoeff.

— O merită desigur, răspunsei eu.

— Mai mult sau mai puțin, murmură maliții artista, smulgând depe capul soțului ei peruca ce o purta în actul al doilea. Și apoi adaugă: „am 7 copii pe care îi iubesc mult. Trebuie să-ți fac o confidență. Ori de câte ori am creat un rol puternic, așteptam un copilaș, dacă se nemerea fată, îi dădeam numele eroinei ce o interpretam; dacă era băiat, primea numele primului personaj masculin al piesei".

Pitoeff ce se încerca zădarnic să-și prindă o manșetă albă pe costumul albastru, intervine cu surâsul lui caracteristic blând și ironic:

— Dacă cumva mai avem vre'o fiică, o vom chema „Opinia" în cinstea Românieî pe care o cunoaștem foarte bine, căci am jucat piesele lui Pirandello la București.

— Ce impresie v'a făcut publicul românesc?

Soții Pitoeff răspund ca o singură voce.

— București e orașul unde am cules cele mai călduroase aplause și unde Pirandello părea a fi ascultat cu multă plăcere. Deducem deci ca Românii sunt intelectuali foarte fini, și dorința noastră ar fi de a reveni din nou în țara D-tră.

Ludmilla, mă întreabă cu oarecare grijă, dacă va mai revedea trăsăturile elegante, și dacă cafeaua se servește încă cu cremă.

— Cu criza aceasta grozavă, viața s'o fi scumpit mult, reia Pitoeff.

— Nu cred ca prețurile să fi variat, răspunsei eu.

— Atunci, ne vom revedea în România, îmi spune Ludmilla, întinzându-mi cu amabilitate mâna.

Paris, Iunie 1935 ALEB

Efectele crizei

se distrug perle veritabile

Din Tokio se anunță că negustorii de bijuterii au distrus 300 de săculețe cu câteva mii de perle veritabile. Pescuitorii de perle sânt asaltați de acei negustători. Perlele sînt imediat cumpărate și distruse.

E aceasta un efect al crizei mondiale. In ultima vreme, din lipsă de amatori, prețul perlelor a scăzut considerabil. Spre a menține prețul, negustorii nimicesc mari cantități de perle.

Adică așa cum se procedează și cu bumbacul, cu cafeaua, cu cerealele și alte produse, pentru a nu se micșora prețurile.

Cele mai celebre fetițe din lume

Onomastica celor cinci gemene din Canada

Cele cinci copile gemene (Cecilia, Emilia, Yvonne, Annetta și Maria) ale soților Dionne din mica localitate Callander (Canada), sânt astăzi, incontestabil, cele mai celebre fetițe din lume. Zilele trecute, după cum am anunțat, și-au serbat prima onomastică; un an dela naștere. A fost o serbătorire cu un răsunet extraordinar în Canada și în tot imperiul britanic.

Evenimentul a fost anunțat a câteva posturi de radio. Doctorul Dafoe, care a moșit copilele și se îngrijește de ele în chip cu totul deosebit, a vorbit la radio timp de două ore. El a explicat până în cele mai mici amănunte, cum mănâncă, cum se joacă, cum dorm, cum râd și plâng cele cinci gemene. Această descriere a fost ascultată de peste 15 milioane auditori.

*

In ziua onomasticei, la locuința copilelor, a fost un pelerinaj neîntrerupt. Automobilele cu vizitatori soseau unul după altul. Și fiecare aducea câte un cadou.

Până seara s'au umplut două odăi cu mii de pachete și cutii. S'au adus copilelor tot felul de rochițe, încălțăminte și jucării. In plus au primit cadouri scumpe constînd în bijuterii și conturi de bancă. Averea celor cinci fetițe se ridică astăzi la 20 milioane lei.

In ziua onomasticei cele două camere cu obiecte prețioase au fost păzite în permanență de polițiști.

Cele cinci gemene se bucură de toate avantagiile, întrucât ele sânt „fetițele națiuni", iar nașul lor este regele George a Angliei.

Părinții copilelor sânt însă cam necăjiți de acest exces de reclamă și atenție, deoarece fetițele sânt mai mult ale națiunii decât ale familiei.

Din toată lumea

Măști elegante contra gazelor. — Se știe că masca împotriva gazelor dă omului o înfățișare slută. Parisul a lansat însă, în special pentru femei, un model elegant de mască contra gazelor.

Zilele trecute s'a deschis la Paris o expoziție de asemenea măști. Noul tip de mască este făcut din cauciuc colorat, cu diverse desene. De jur împrejur masca este garnisită cu o panglică aurie, cu franjuri și ciucuri. Sticlele din fața ochilor sânt înramate frumos, iar cornetul din dreptul nasului are diverse decorații.

La expoziția aceasta s'au perindat mii de oameni. Femeile au subliniat cu aplause trecerea manechinelor cu noile măști elegante. Astfel de la Paris va porni și moda măștii contra gazelor. Cam zădarnică modă, mai ales la nevoie!..

Elefanții mai tari decât mașinile. — In provincia Bangalore din India s'a făcut o experiență interesantă.

Pe o întindere mare de teren, au fost aduși pentru munca câmpului 50 de elefanți și 50 de tractoare. Rezultatul a fost, că elefanții au lucrat cu un spor de 20 la sută față de tractoare.

In aceiaș provincie s'a efectuat un mare transport de lemne, cu 30 de elefanți și 30 camioane. Și în acest caz elefanții au reușit să transporte mai mult cu 24 la sută decât automobilele.

Elefanții sânt mai tari decât mașinile. Dar sânt mai puțini și nu pot fi utilizați pretutindeni.

*

Divorsul de un minut. — In orașul Renno din Statele-Unite s'a admis o acțiune de divors. In momentul când s'a pronunțat desfacerea căsniciei, nevasta a început să plângă în chip impresionant. Soțul, profund înduioșat, și-a îmbrățișat nevasta și a cerut imediat să se stângă procesul. Tribunalul a admis cererea pe loc și a anulat divorsul. Astfel, în mod legal, divorsul respectiv n'a durat decât un singur minut.

Câinele care telefonează. — Câni care conduc pe orbi, câni-paznici, câni-ușieri, s'au văzut până acum. Iată de astă dată și un câne telefonist.

Acest lucru l-a realizat dresorul Karl Peter din Berlin. Câinele e foarte bine instruit. Imediat ce aude soneria telefonului, sare pe masă, ridică receptorul și începe să latre, dacă stăpânul nu este acasă. Apoi pune receptorul la loc și persoanele ce telefonează știu astfel că dresorul e plecat în oraș.

Când stăpânul se întoarce acasă, câinele se așează lângă receptor și astfel îl anunță că cineva a telefonat.

HITLER

își păstrează silueta!

Se știe că Hitler suferă de laringită și este supus la un tratament strict. In genere cancelarul german evită orice efort. După ce își termină lucrările zilnice, se repauzează, așa după cum i-au prescris medicii.

Din cauza acestui regim ordonat, cu multă odihnă și lipsit de sforțări, Hitler a început să se îngrașe. Fuehrerul e dezolat! Și după cum afirmă un ziar parizian, Hitler ar fi întreprins un regim pentru a slăbi.

Cancelarul ține mult să-și păstreze silueta, pentru a nu-și desminți porecla de „frumosul Adolf"!...

Aspecte de vară

Răcoritoarele

Antidotul căldurilor, neputând fi de cât răcoritoarele de orice natură, nu se putea ca specula să nu profite și de această ocazie.

Celor ce le permite buzunarul, se răcoresc în diferite feluri, consumând sorbituri și țapi de bere prin cârciumi și bodege, „orangeadă" servită în cocheta grădinuță a cofetăriei „Corso".

Dar modestul cetățean, plecat după treburi, cutreerând lungul străzilor, n'are cum să-și potolească setea, căci mai ales spre centrul orașului, nu prea avem cișmele publice și e silit să sacrifice o parte din modestul său buget zilnic pentru așa zisele răcoritoare. Astfel întâlnește vânzătorii ambulanți de înghețată (abricată în „Laboratoarele" din str. Apeducului, Trancu sau Broscărie) cari în schimbul a 2 lei (numai) îl servește cu un „cornet" (de doi centimetri cubi), pe care îl înghite ad-hoc, în două rate și care îi dă senzația unei clipe (cam scump plătită) de răcoreală internă, pentru ca după câțiva pași să simtă din nou și mai multă sete.

La unele fructării, mai ales prin centru și strada Gării, se poate citi pe afișele-reclamă: „2 lei paharul cu sirop cu sifon la ghiață"; și trecătorul înfierbântat, comandă grăbit paharul cu „Sirop", îl dă de dușcă, aruncă 2 lei și pleacă fără să știe că în realitate n'a băut de cât o simplă limonadă sălcie care nu e de cât apă chioară pompată dintr'un rezervor de sub tejghea (să curgă cu presiune în pahar) și un degetar de zeamă gălbue sau verde.

Cu alte cuvinte, 2 lei paharul cu apă (trece câte odată) suntem din păcate atât de deprinși cu specula, încât nu ne-am mira prea mult dacă s'ar vinde fără nici o deghizare, 2 lei paharul cu apă sadea; dar să afișezi „Sirop cu sifon la ghiață« și să servești apă, las la aprecierea cititorilor să califice acest nou gen de speculă, însă în prealabil, îi rog să sacrifice 2 lei și să se convingă personal, căci eu am avut această curiozitate, ceia ce m'a și determinat să scriu articolul de față.

Inchei cu o mică mențiune, arătând că din prudență, în aceste prăvălii se găsesc și sifoane, dar bine înțeles, prețul unui aseminea sirop, e cel puțin de 3 ori mai scump ca cel arătat.

Și acum îmi permit o întrebare: oare nu se găsește nici un articol de lege în care să fie încadrați și acești negustori?

GH. AMANO

Pitorescul Iașilor

Antrepozitele dela gară — Linoleul de Al. Popovici

Cronica plastică

de A. Popovici

Moment românesc dominant

în plastica anului 1935

Expoziția grupului celor 3

In sala Dalles din București expun *O. Han, Francisc Șirato* și *Nicolaie Tomitza*. Dată fiind importanța covârșitoare a acestui grup în plastica românească, socotim de a noastră datorie să înregistrăm evenimentul, dând și câteva lămuriri pentru cei cari s'ar nimeri neștiutori.

„Grupul celor 3" e una și aceiași formație cu „grupul celor 4", mai puțin regretatul *Stefan Dumitrescu*.

Apărut într'o perioadă când cu putință să se ocupe de pictură era oricui—mai puțin pictorului—când esteți improvizați consacrau — efemere consacrări—comozi, facili pseudo-artiști, aplaudați sgomotos de imbecilitatea căscată a câtorva năzăriți amatori de artă—rostul acestei formații a fost de a tăia o cale, de a canaliza gustul și producția artistică de la o manifestare întâmplătoare și capricioasă, spre un stadiu de manifestare rațională, permanentă.

Spirite pasionat independente din punct de vedere individual au dovedit în realizări obștești o erasmică voință de înțelegere. Plasați în centrul problemelor generale, au combătut curentele mărginașe și bisericuțele, silindu-se să închege elementele dibuitoare în jurul unui principiu de echilibru, constructiv, pozitiv.

*

Pentru a caracteriza pe *O. Han* nu cunoaștem ceva mai precis și concis decât următoarele rânduri ale lui *Stefan Dumitrescu*. „Han" scria dânsul „face dovada străluciță a unui adevărat temperament de sculptor. E un cerebral dublat de un pasionat sensitiv".

„Cu firea lui complexă, trece prin toată gama de senzații; de la lucruri de o simplitate primitivă, la senzații pasionate și voluptuoase, la gingășia și finețea celui mai subtil rafinament".

„Fără a pierde din vedere blocul în liniile lui larg croite, nuanțele stăpânite de o fină analiză, vin și concurează într'un mod fericit la realizarea sculpturalului, chiar și în unele lucrări mai mici".

Intre claritatea cristalină a arhitecturii și volubilitatea plină de surprize a picturii, dânsul „face dovada străluciță a unui adevărat temperament de sculptor. E un cerebral dublat de un pasionat sensitiv".

„Cu firea lui complexă, trece prin toată gama de senzații; de la lucruri de o simplitate primitivă, la senzații pasionate și voluptuoase, la gingășia și finețea celui mai subtil rafinament".

„Fără a pierde din vedere blocul în liniile lui larg croite, nuanțele stăpânite de o fină analiză, vin și concurează într'un mod fericit la realizarea sculpturalului, chiar și în unele lucrări mai mici".

Intre claritatea cristalină a arhitecturii și volubilitatea plină de surprize a picturii, sculptura ocupă loc de mijloc. Cine vrea să ne înțeleagă încă mai bine, îl rugăm să cerceteze opera sculptorului Han.

*

Francisc Șirato, artist de o sobră, distinsă ținută, colorează într'o înaltă gamă, de o aeriană puritate. Pictor rațional, pensulează tipic caritoane de un format dimensiun.

Indărătul unei glaciale aparențe, se resimte însă un vibrant lirism, revărsat fără capricioase preferințe, în cele mai diverse aspecte clare, luminoase, sau tulburi, medecise retinasei severă și afecțioasă totodată, le înregistrează egal.

*

Continuarea în pagina II-a

Clinica Chirurgicală Doctor TZAICU

din Sanatoriul Iaşi str. Carol 20

este în permanenţă pregătită pentru chirurgia de urgenţă.

Salvarea la dispoziţie — Pentru preoţi, învăţători şi toţi funcţionarii publici reduceri speciale — Telefon No. 248

Unde vă petreceţi concediul ?

Cure cu preţuri globale în condiţiuni perfecte numai la Organizaţia Naţională de Voiaj şi Turism

„EUROPA"

Hoteluri sub administraţie proprie şi aranjamente pentru cure globale la:

Buziaş — Băile Herculane
Carmen Sylva — Ocna Sibiului
Episcopeşti — Sovata
Lacul Ghilcoş — Tuşnad

Agenţii şi subagenţii în toate marile oraşe ale ţării.

TESTA

OBSERVAŢI TABLETA

A

SUPRIMĂ DUREREA

Antinevralgic-neîntrecut

MIGRENE-RĂCELI-FEBRĂ

DURERI DE DINŢI

REUMATISME-JUNGHIURI

Vopsirea părului

prin metodă nouă. Culori naturale

Coafor Demek S-sor Carol Podrazki

STR. LAPUŞNEANU

PALLADINE

Sare Marino-Minerală Iodată
Specială pentru băi în casă

Autorizaţie de Onor. Ministerul Sănătăţei cu adresa No. 17947 din 22 Mai 1933

Recomandată pentru Reumatism, Artritism, stări de anemie, debilitate. Calmant al nervilor şi întăritor al întregului organism.

BOLI DE FEMEI — UTER ŞI OVARE

De vânzare la toate debitele de tutun C. A. M.

Sarea Palladine nu atacă nici nu decolorează baia.

Băile se pot face în tot timpul anului.

Vinul Tonic-nutritiv

al Farmaciei Curţei Regale Fraţii Dr. Konya

Conţine principiile active din Kola şi Coca, quarana şi cacao în vin de Malaga.

Se recomandă în:

Surmenaj fizic şi intelectual ; lipsa de poftă de mâncare, anemie ; debilitate ; convalescenţă ; afecţiuni cardiace şi maladii nervoase, ca tonic şi reconstituant.

Depozit general: Farmacia Curţei Regale

Fraţii dr. Konya S-sor Dr. Grozea Iaşi

Unde nu se află se trimite cu ramburs prin poştă.

Cura de băi de iod la domiciliu

Când guta s'a instalat în vârful degetelor şi reumatismul s'a cuibărit în oase, doctorul dă din cap şi nu-i mai rămâne decât să-şi sfătuiască pacientul: BĂI DE IOD.

Dacă împrejurările nu vă permit să părăsiţi domiciliul, nu înseamnă că trebuie să renunţaţi la îngrijirea sănătăţii Dv. Există SAREA NATURALĂ DE BAZNA şi o baie de IOD DE SARE DE BAZNA făcută acasă, e tot atât de eficace ca o baie naturală, având în plus avantajul că nu comportă decât o cheltuială minimă. Reumatismul, scrofuloza, durerile de încheeturi şi de oase, bolile de piele şi de femei sunt vindecate radical prin SAREA IODATĂ DE BAZNA, care se găseşte de vânzare la toate farmaciile şi drogueriile în pachete originale a 1 kgr.

IMPOTENŢA

(Bărbaţii neputincioşi)

se vindecă repede prin ungere cu

„Buwegen"

FĂRA PILULE

care nu atacă inima, stomacul, rinichii ca preparatele luate prin gură. Autorizat de Onor. Ministerul Sănătăţii. Nu aşteptaţi agravarea boalei ! Cereţi la principalele Farmacii şi Drogherii numai „BUWEGEN". Refuzaţi alte preparate recomandate de interesaţi. Literatura lămuritoare trimite contra mărci pentru răspuns. Reprezentanţa BUWEGEN, str. Vicenţiu Babeş No. 2 Bucureşti VI.

Societatea Anonimă de Locuinţe Eftine şi Construcţiuni din Iaşi

CONVOCARE

In conformitate cu art. 23 din Statute, D-nii acţionari ai Societăţii sunt rugaţi a se întruni în Adunare generală ordinară în ziua de 28 Iunie 1935, ora 11, în local. Societăţei din str. Cuza Vodă 44

D-nii acţionari cari voesc a lua parte la adunarea generală ordinară, trebue să depună până în ziua de 23 Iunie 1935, acţiunile la Cassa Societăţei.

Conform art. 25 din Statute cinci acţiuni dau dreptul la un vot.

Ordinea de zi este următoarea:

1) Darea de seamă a Consiliului de Administraţie.

2) Raportul Comitetului de Cenzori.

3) Aprobarea bilanţului şi a contului de profit şi perdere.

4) Descărcarea Consiliului de Administraţie de gestiunea sa pe ex. social 1932/1936.

5) Fixarea retribuţiei Cenzorilor.

6) Alegerea a doi membrii în Consiliul de Administraţie în locul d-lor Ioan Botez şi N. Gheorghiadi, al căror mandat a expirat.

Conform art. 11 din Statute membrii a căror mandat a expirat pot fi reeleşi.

7) Alegerea a trei cenzori şi a trei supleanţi.

Consiliul de Administraţie

Bine cunoscuta

Cofetărie Schnapp

Gura Humorului

aduce la cunoştinţa onor. public că a deschis o *bucătărie vegetariană* în centrul oraşului. Sală de mese. Terassă Grădină. Radio.

Prudenţa este mama înţelepciunei!

Controlaţi-vă sănătatea!

Analiza urinei este în mare parte certificatul sănătăţei Dv. Prin analiza urinei medicul vă poate arăta uşor drumul cel mai scurt la perfecta sănătate. Deci înainte de a pleca la băi sau de a începe o cură, faceţi-vă analiza urinei în cele mai perfecte condiţiuni la

Farmacia Dr. Beceanu

Instrucţiuni şi vase speciale sterilizate la dispoziţie.

Mari realizări

† La mormântul lui Costică Ionescu

Ne-a părăsit pentru totdeauna atât de timpuriu încă unul dintre cei cari au muncit osârdnic pe ogorul educaţiei tinerelor generaţiuni. A plecat şi El într'o lume mai bună „unde nu este durere şi întristare, nici suspin". Nu cutez a spune şi ultimele cuvinte înduioşetoare. „Ci viaţă fără de sfârşit". Dacă aş avea dreptul ; dacă mi s'ar îngădui această grozavă îndrăzneală, aş spune altminteli: „Ci *uitare* fără de sfârşit !". Fiindcă, oricine ai fi ; orcât ai fi străduit în lupta pentru mai bine, nu-ţi rămâne altă mângâiere decât *uitarea* ! Şi poate că e cea mai mare din toate mângâierile.

Poate că e, această evadare în altă lume, singurul mijloc de a scăpa şi de laudele interesate ce adesea ţi se adresează, ca şi de bârfelile nenumărate pe care, vrăjmaşi ori prieteni, le proferează la adresa ta.

Şi totuşi mi-e cu neputinţă să nu evoc, în ziua în care a plecat dintre noi, un strălucit fost coleg al meu la Şc. Normală „Vasile Lupu", rolul hotărîtor pe care l-a avut şi acest dascăl de elită la reorganizarea şi complecarea, sub raport ştiinţific şi de pregătire profesională a viitorilor învăţători, cel ce a fost blajinul, blândul *Costică Ionescu.*

Face parte mult regretatul dispărut din strălucită pleiadă a *celor ce au format* şcoala normală „Vasile Lupu" aşa cum au găsit'o tragicele, dar atât de dumnezeeştile evenimente dela 1916 şi următorii.

Face parte, zic, din grupa marilor dascăli ai acelei instituţii, dintre cari unii au plecat. Citez doar pe *Teodor Nicolau,* pe *Stefan Popescu,* elemente strălucite, care au împodobit catedrele acelei şcoli.

Citez şi pe alţi splendizi împreună muncitori cu noi la acel mândru institut, dintre cei cari continuă, cu atâta râvnă şi neogoită, stăruitoare, strălucită muncă, a activa în sfere mai înalte : *Petre Bogdan, C. Chiriţescu, D. Cădere.*

Costică Ionescu a muncit cu o râvnă şi pricepere nentrecute la punerea pe temelii într'adevăr solid ştiinţifice a învăţământului *ştiinţelor naturale* în şcolile normale în genere şi în special în Şcoală normală „Vasile Lupu".

Iubit de elevi, cărora le deschidea mereu orizonturi, perspective tot mai atrăgătoare cu privire la cunoaşterea naturei, atât prin lecţiile sale atrăgătoare, cât şi prin învăţământul practic, pe teren,—escursiuni nenumărate, contact permanent cu natura,—acest fost coleg, al meu a bine meritat dela Şcoala a cărei catedră a ilustrat-o. A bine meritat dela învăţământul normal în genere, căci a fost unul dintre cei ce au pus o piatră hotărâtoare în chipul de a se propune acest învăţământ al ştiintelor naturei.

Să-i fie ţărâna uşoară şi pomenirea veşnică.

IOAN MITRU

Urmărit pentru excrocherie

Poliţia din Constanţa a telegrafiat chesturii locale să urmărească şi să aresteze pe Vasile Dumitrescu zis Dumitraşcu domiciliat în Iaşi str. Tăetoare 24.

Numitul a fost arestat. El este învinuit că a excrocat diverse persoane din Constanţa, luându-le sumi de bani.

La aceiaşi adresă a fost găsită femeia Vasilichia Gh. Iane, fără acte şi netrecută în registrele biroului de populaţie din localitate.

Ea este deasemeni cercetată la poliţie, pentru a se constata dacă n'a avut legături cu Dumitraşcu.

REP.

Informaţii

x **Bonete, pantofi de bae modele alese, calităţi fine cu preţuri eftine la mag. „ELEFANT".**

x *Pentru doamnele elegante.* Rochii de vară ultimele modele parisiene precum şi un bogat asortiment de pardesie şi mantile FULGARINE au sosit la marele magazin de lux ***„FANTASIO".***

x *Maillot-uri (burtiere)* pentru doamne din elastic calităţi superioare, fără cusutură, fără balene, uşoare pt. vară, se găsesc de vânzare numai la mag. „DOAMNA".

x Cămăşi de vară bărbăteşti de mătasă cu Lei 220 la magazinul „SURSA".

Tara aurului

Exodul şomerilor spre Alaska

Din New York se anunţă că Alaska a devenit un adevărat paradis al şomerilor. Zeci de mii de oameni fără lucru pleacă în acea regiune din nordul Americii. După cum se ştie, Alaska este foarte bogată în zăcăminte de aur.

Un grup mare de şomeri americani, făcând săpături în ţinutul Kreel din Alaska, a găsit un teren întins cu pulbebe şi bucăţi masive de aur. Se presupune că filoanele aurifere se întind până la 2000 de metri adâncime, aşa că terenul prezintă o bogăţie imensă.

Ştirea s'a răspândit în Statele-Unite şi pentru câteva săptămâni vapoarele spre Alaska au vândut toate biletele. E un adevărat exod al şomerilor americani spre ţara aurului.

Oreclamaţie delicată

O reclamaţie gravă a fost înaintată poliţiei de d. Gh. Mihăilescu, str. Eternitate 47.

D-sa afirmă că d-na Anghel din str. Stejar nr. 43, are în gazdă o domnişoară numită Jeniţa Covaci. D-na Anghel ar exploata-o, obţinând beneficii.

D. Mihăilescu precizează că d-ra Covaci este de familie bună, cunoscută de d-sa.

D. Mihăilescu roagă poliţia să se facă cercetări pentru a scoate pe d-ra Covaci de sub exploatarea gazdei sale. REP.

x Înainte de a pleca la băi, nu uitaţi să vă abonaţi la „Opinia".

Moment românesc dominant în plastica anului 1935

(Continuare din pagina I-a)

Nicolae Tonitza, realist, e preocupat de materia picturală, Pictura sa e gravă şi discretă. Nostalgice chipuri de copii şi nuduri de o particulară savoare, revin obsedant în opera lui.

Convins că nu totdeauna lucrurile cele mai mari sunt şi cele mai bune, îşi rezervă cu prisosinţă fiorul de viaţă în pânze mai puţin însemnate cantitativ cât şi mai ales calitativ.

Dar pentrucă e vorba de Tonitza, să citâm următoarele rânduri ale lui însuşi T. despre *Cézanne* — rânduri atribuite unui personagiu oarecare—dar în care e oglindit atât de fidel însuşi pictorul nostru. E vorba de un tablou de Cézanne, înfăţişând o strachină cu cartofi.. „n'am luat contact cu seva pământului" spune personagiul „decât în ziua când la o licitaţie publică în Paric, am făcut cunoştinţă cu aceste umile tubercule... pe care în viaţă nu le avalez niciodată.

E în tabloşul acesta o aşa de adâncă pasiune pentru ţărână, o aşa de sălbatecă îmbrăţişare cu brazda hrănitoare, o aşa de dumnezeiască aplecare către fructul sărman şi prolific, atât de orb în întunecimea adâncă a lutului... şi totuşi lumină de zi cu zi a săracului, la masa căruia, în zile de restrişte, cartoful cald, presărat cu sare vânătă, răspândeşte arome delicioase în nări le transparente de anemie, ale gloatei de copii flămânzi, Cézanuc a făcut aici filosofie socială"...

Mai justa imagine a lui însuşi Tonitza !?...

Săteni care-şi părăsesc nevestele

şi se fac muzicanţi la Iaşi !

O intervenţie interesantă a primarului din Lungani

La biroul judiciar al chesturii locale, se cercetează o interesantă adresă a d-lui T. Savin, primarul comunei Lungani (jud. Iaşi). Deosebit de impresionante sînt faptele expuse în adresă.

E vorbă de 19 săteni din Lungani, care au lăsat gospodăriile, familiile şi au venit la Iaşi unde s'au făcut... muzicanţi.

Conducătorul comunei arată că toate nevestele fugarilor au venit la primărie şi l-au rugat să intervie pentru ca bărbaţii lor să fie readuşi acasă.

Reproducem acest fragment caracteristic din plângerea primarului din Lungani.

In comuna noastră e nevoe de braţe de muncă, dar sătenii s'au boerit şi nu putem sta de vorbă cu ei. Femeile au venit la primărie şi şi-au plâns necazurile. Ne-au reclamat că barbaţii lor stau tot timpul în Iaşi şi nu le mai poartă grijă, lăsându-le muritoare de foame. Ba, ne-au mai spus că li se însoară cu servitoare şi femei rele din strada gării.

Se cercetează.

Programul restituirei

Vetrei Mînăstirei Neamţu

în prdzenţa Mitropolitului Moldovei şi a membrilor guvernului

Printr'o nouă convorbire telefonică ce a avut-o I. P. S. Mitropolit Micodem cu Bucureştii, s'a hotărât programul definitv a vizitei ministeriale la Mânăstirea Neamţ.

Sâmbătă dimineaţa la ora 10 vor sosi la Piatra-Neamţ d-nii miniştri: Alexandru Lapedatu, Sassu şi Cancicov I. P. S. Mitropolit Nicodem a dat dispoziţie protopopilor de Neamţ să convoace preoţimea pentru a face o primire frumoasă oaspeţilor.

Deasemenea şi părintele arhim. Valerie Moglan, starețul M-rei Neamţu, pregăteşte un program ales.

Scopul vizitei ministeriale este ca, în cadrul unei solemnităţi înălţătoare, să se facă darea pe seamă a Vatrii Mânăstirei Neamţu.

Astfel Duminică dimineaţa se va face în biserica principală dela M-re, un serviciu religios după care d. ministru Lepedatu va preda documentele de proprietate.

Astăzi pleacă la Neamţ I. P. S. Mitropolit Nicodem.

La solemnitate vor lua parte sute de călugări din mânăstirile Moldovei. Şi-au anunţat participarea şi delegaţi din ţară.

D. prim-ministru Tătărescu a declarst că regretă că nu poate participa ; însă după conferinţa ministerială dela Iaşi, d-sa împreună cu d. ministru Victor Iamandi se vor deplasa până la locaşul sfânt.

D-nii miniştrii: Lapedatu, Sassu şi Canciecov vor fi găzduiţi la M-rea Neamţu până Luni seara, în care timp vor vizita monastirile de maici.

Sp.

Turneu teatral

în târguşoarele moldoveneşti

Talentatul artist ieşan, dl. Constantin Th. Stănescu, întreprinde din iniţiativă proprie în vara acestui an, dela 28 Iunie până la 1 August, un turneu de propagandă culturală, în principalele oraşele rurale din ţară, cu ilariantele comedii bufe „Aventura" adaptare din franţuzeşte după E. Labiche, şi „Guţă" de dl. Ionel Ţăranu, distinsul protagonist al „Teatrului „Regina Maria" din B-şti, având preţioasa colaborare a D-rei Waly Sorocapet, o talentată elevă a maestrei Aghatha Bârsescu, precum şi a distinşilor camarazi d-nii Ionel Lascar şi I. R. Matache în asociaţie. Noua formaţie poartă numele de—Compania Dramatică „Fluturele Alb".

Spectacolele numitei Companii sunt oferite publicului, în cadrul decorurilor, cortinei şi întregii requizite, absolut proprii.

Primele spectacole vor avea loc în Tg. Frumos, Podul Iloae, Belceşti, Bivolari, Negreşti, Băceşti etc.

UN IEŞAN

va apare în film

Am relatat că tânărul ieşan d. Daisy Wester s,a relevat cu ocazia unui concurs de fotogenie care a avut loc la Bucureşti, obţinând un succes frumos. Ultimul număr al Revistei „Cinema" reproduce o fotografie foarte expresivă cu menţiunea: „unul din participanţii cei mai valoroşi ai concursului ; a obţinut menţiunea I pentru mimică". D-sa va fi probabil angajat de Ing. Argani, pentru un viitor film.

D-l Westler pregăteşte un „Mimo-Recital" care va avea loc într'o sală din centrul laşului.

Informaţii

x Este cercetat la poliţie pentru furt Andrei Grosu din str. Toma Cozma 17.

x Dr. Iuliu Ghelerter, *medic de spital, balneolog* consultă cu începere dela 1 Iulie crt. la *Stânic Moldova, Vila Danale.*

x Dl. *Basile Lupu* avocat, face cunoscut că şi-a reluat ocupaţiile în biroul său din Iaşi str. Cuza Vodă 67 etaj III (Statul Negustoresc).

Un insecticid inferior, nu dă rezultatul dorit.

GHIZELA WALDMAN
ARON WASSERMANN
anunță căsătoria lor ce a avut loc Duminică 23 Iunie 1935 la Tel Aviv.

ENNA WASSERMANN
LAZĂR SIMON
anunță căsătoria lor ce a avut loc Duminică 23 Iunie 1935 la Tel Aviv.

x VOALURI FINE și toate articolele pentru mirese găsiți la magazinul „DOAMNA".
x Pentru *„Monitorul Oficial"* orice fel de acte, pierderi, citații, publicații se primesc la ad-ția ziarului Opinia.

Atelierul de croitorie
La „Gălățanu"
Str. I. C. Brătianu 120
(vis-a-vis de farmacia Dr. Racoviță)
execută orice costume și haine bărbătești după modelele cele mai noi și cu prețurile cele mai avantajoase. Deasemenea, execută orice costume de sezons și de v.-legătură în termen dorit

DOCENT DOCTOR
GH. PLACINȚIANU
Chirurg șef de spital
BOLI DE FEMEI
Chirurgicale, Nașteri
Cons. 3—5 p. m.
Str. Aleia Alexandri 5

Bronzat prin **NIVEA**
CREMA sau ULEIUL
Ambele contribuie la bronzarea pielei, micșorând pericolul arsurilor solare. – Culoarea Dv. rumenă va fi admirată. Nu faceți însă niciodată baia de soare fiind corpul ud, ci întotdeauna masați-vă cu "NIVEA"
Crema Nivea și Uleiul Nivea nu se pot înlocui și nici imita, căci numai ele conțin "Eucerita"

CREMA NIVEA
cutii: Lei 16.—, 34.—, 72.—, tuburi Lei 30.—, 45.— / ULEIUL NIVEA: flaconul Lei 55.—, 85.—

Interview cu d. profesor N. Costăchescu

despre : Demonstrația de Duminică ; — nevoile universității și promisiunile primului ministru ; — cum se poate rezolvi problema apei la Iași ; — reprezentarea Moldovei la demonstrația nat.-țărănistă a Ardealului

D. profesor N. Costăchescu este omul care nu acordă interviewuri. Imi amintesc că în primul guvern național-țărănesc dela 1928 se luase hotărârea ca miniștrii să nu mai acorde interviewuri presei.

E inutil să mai adaug că singurul care a respectat acest angajament, a fost ministrul instrucțiunii, d. prof. Costăchescu.

Și dacă ieri am reușit să-i scot câteva declarații, e pentrucă prea sunt importante chestiunile care i le-am pus.

Iată cum a decurs convorbirea :

Demonstrația nat.-țărănistă dela Iași

— Ce ne puteți spune despre demonstrația de Duminică ?

— „Ce pot să spun alta, decât că sunt satisfăcut de modul cum s'a desfășurat. S'a pus în evid nță rezultatul bun al reorganizării partidului. Greutățile tehnice de execuție, n'au permis realizarea punctuală a planului făcut.

Cu toate acestea, învingând oboseala, căldura înăbușitoare, massele s'au prezentat admirabil. Disciplinat și cu elan, au arătat ce forță formidabilă stă în spatele conducători o partidului național-țărănesc.

Numărul participanților

Văd că mulți discută numărul participanților dând cifre variate. Lucru explicabil, dar cifra se poate ușor stabili printr'un calcular elementar.

Și anume : timp de trei ore și jumătate s'a scurs în fața tribunei o coloană de câte patru oameni cu o iuțeală de 4 km. pe oră. In adâncime coloana se poate socoti un metru de om ceiace revine la 4 mii de oameni pe km. Scăzând intervalele dintre grupe, care reprezintă o zecime aproximativ din lungimea coloanei avem toate datele, pentru calculul prin care fixăm cifra. Eu pot spune că la început, din Iași și din toate județele s'a anunțat un număr de participanți de 30.000. Mai apoi s'au dat o mulțime de vagoane suplementare la trenuri. Iar coloanele de căruțe s'au dublat și pot da o cifră rigurosă controlată prin înscrierile pe o listă, dintr'un singur sector: Șipote-Iași. S'a început cu 380 de participanți înscriși. S'au încheiat cu 580 și au venit la Iași efectiv 670. Asta e cifra participanților din sectorul Șipote, care dă o ideie cam ce s'a petrecut în toate sectoarele.

Cifra sigură este între 48—50,000 de participanți, care corespunde cu înscrierile finale și controlul șefilor de organizațiuni.

Ordinea și disciplina

Dar nu numai numărul interesează. Ci și alte lucruri.

Anume disciplina și ordinea, care a domnit în cursul zilei de Duminică.

Evident publicul care nu respectă la noi dispozițiile de ordine decât cu f. mare greutate, a produs aglomerații, pe ici pe colo.

Dar ce însemnătate pot avea acestea, pe lângă faptul că fără un comisar, fără un jandarm, fără un gardian public, s'a manevrat în Iași o masă de 50.000 oameni, fără nici un incident.

Este caracteristic faptul că unde lipsește poliția e liniște și lipsă de incidente și de ultraje.

Cine vrea să se încredințeze, să meargă pe str. Carol unde au staționat coloanele 4—5 ore și să vadă straturile de flori fără atingere.

Să mai meargă la negustorii din regiunea unde au fost

D. Prof. N. COSTĂCHESCU

concentrate județele și să se convingă că nu exista nici o plângere din partea nimănui.

Toate acestea arată o unitate de voință și o disciplnă severă pe care partidul o poate utiliza în folosul acestei țări.

Cheltuelile

Acelora care socotesc cheltuelile demonstrației, le răspund că sunt foarte mici, pentruca țăranii, în covârșitoare majoritate, și-au plătit singuri transportul și au avut hrană de acasă. Numai în puncte excesiv de sărace, li s'a venit în ajutor.

Deasemenea într'un meeting de așa proporții nu se pot face discuții programatice, academice și doctrinare.

Ele s'au făcut la congresul partidului, iar acum se arată soluțiuni la diversele probleme și se iau angajamente pentru viitor.

Personal mă bucur de buna organizare, disciplina și avântul partidului, la care am colaborat o bună parte din timp.

Eu îi doresc în viitor succesele pe care le merită.

Situația Universității din Iași

— „Ne puteți spune ceva în chestiunea universității ?

— „Universitatea o duce greu, din cauza dificultăților materiale.

Criza a atins grav echilibrul material al instituției.

O îndrumare greșită dată educației tineretului, a creiat o situație dificilă și pentru tineret și pentru cei ce poartă răspunderea conducerei țării.

Remediile ce se încearcă acum, le socot irațională și fără rezultate bune. Sub actualul regim, Universitatea din Iași a fost nedreptățită mai mult ca celelalte.

Chiar în ultimul timp Universitatea s'a trezit cu veniturile din taxe puse sub control din cauză că Ministerul Instrucțiunii nu vrea să plătească CEC-ului ratele înscrise în buget, deși Finanțele îi ordonanțează lunar o cotă parte din aceste rate.

S'a creiat o situațiune imposibilă. Și am rugat personal pe domnul prim-ministru să facă ce va putea spre a respecta angajamentele. D-sa mi-a promis solemn la serbările dela Bălți, că îmediat ce ajunge la București va înmâna rectorului Universității o sumă de zece milioane pentru a acoperi nevoile urgente.

De atunci a trecut timp și astăzi la 25 Iunie, rectorul universității n'a primit nici cinci bani.

Știu că situațiunea este grea, nevoile foarte multe. Dar îmi închipui că primul-ministru al țării le cunoștea când a făgăduit.

Asemenea lucruri distrug încrederea așa că nu poate fi de mirare că cineva nu mai crede în nimene și în nimic.

Problema apei Iașului

— Dar în chestia apei, ce ne puteți spune ?

—„Eu, dela început chiar, am spus neted primarului că va avea tot sprijinul partidului nostru în această chestiune, dacă în rezolvirea ei se va da soluțiunea potrivită cu importanța și interesul ei, lăsând la o parte considerațiunile de politică de partid.

Felul cum a angajat d. Racoviță, până în prezent, rezolvarea ne face să ne îndoim de succes. Și regretăm.

O regretăm pentru Iași, pentru care ne simțim datori mai presus de orice, să-i sărim în ajutor, căci dacă toată rezolvarea problemei o bazează pe banii dela Stat, afirm că nu va obține nimic, decât un mic avans și făgăduieli.

Nici un angajament chiar consfințit prin lege, Statul nu-l respectă. Așa că nu putem să ne mai facem iluzii.

Imprumutul la C. E. C.

Dar văd că statul recunoscând cele spuse de mine mai sus, dă altă soluțiune: împrumut la CEC.

Aci țin iarăși să declar : noi vom sprijini realizarea acestui împrumut și chiar am rugat pe d. dr. Răscanu, ca în înțelegere cu ceilalți prieteni cu care administrează CEC-ul, să facă toate înlesnirile posibile pentruca Iașul să-și capete mijloacele necesare pentru chestiunea apei.

Evident, cer două lucruri. Anume :

Comuna să asigure plata ratelor la CEC; să nu mai facă acelaș lucru ca pentru împrumutul de 14 milioane al basinului. Pentrucă CEC-ul este singura instituție de economie și credit solidă și serioasă în țara românească. Zilnic banii celor mici și mulți afluiază către această casă, prin încrederea ce dânsa o inspiră. Și ar fi o crimă ca să distrugem și această încredere.

Al doilea lucru, cer ca sumele obținute să fie întrebuințate rațional în rezolvirea preblemei și nu în rezolvirea situațiilpr particulare ale partizanilor.

Cu aceste două condițiuni, tot concursul nostru pentru Iași, indiferent că e Racovită sau altul pentrucă socotim o datorie elementară de a lăsa politica în fața unei așa de vitale probleme de gospodărie a orașului nostru.

Intrunirea dela Cluj

—Organizația de Iași merge la Cluj ?

—„Sper să pot merge și personal. Nu știu dacă o voi putea face. Dar voi ruga câțiva prieteni să meargă acolo pentruca prin prezența lor să facă act de solidarizare a Moldovenilor cu organizațiile noastre din Ardeal.

Am mulțumit d-lui prof. Costăchescu pentru interesantele declarații.

L. PAUL

Accidentul nenorocit

din str. Zugravilor

O tragedie impresionantă a pus ieri zăbranic de doliu peste o familie ieșană.

E vorba de nenorocirea petrecută în str. Zugravi nr. 19. La această adresă locuesc soții Iser și Ana Grünberg, ginerele și fiica d-lui Lernovici, fost administrator de ziar. Ei domiciliază împreună cu bătrânii Lernovici. Ieri spre seară, întreaga familie stătea în casă, când din balcon s'a auzit un țipăt groaznic: căzuse d-na Ana Grünberg.

Cu toate intervențiile date de doi medici din cartier imediat după nenorocire nefericita, a sucombat în drum spre spital, unde era transportată cu „Salvarea".

Iată ce reese din actele încheiate de d. comisar C. Vasiliu, dela circomscripția I-a, care a anchetat cazul: D-sa a interogat pe toți membrii familiei și anume : d-na Rașela Lernovici mama defunctei, fratele ei Simon Lernovici, elev în clasa 7-a la liceul Național, soțul ei Iser Lubovici și două vecine: Anica Puiu și Elena Sandu. Dintre aceste persoane, numai ultimele două au fost martorele nenorocirii. Ele declară că au văzut pe d-na Grünberg căzând dela etaj, însă nu pot să știe dacă e vorba de o sinucidere sau de un accident.

Membrii familiei însă arată că este exclusă ipoteza unei sinucideri, — deoarece Ana n'avea niciun motiv să recurgă la un act necugetat. Ce-i drept, fusese bolnavă de nervi, însă în ultimul timp se simțea foarte bine.

Era căsătorită de opt ani cu d. Iser Grünberg și ducea un menaj liniștit.

Rămâne deci stabilit că e vorba de un accident. Amănuntul relatat de un ziar, că soții Grünberg erau în divorș, nu corespunde realității.

Nenorocirea a impresionat profund diverse cercuri ieșene, în care defuncta era cunoscută.

ADMAR

x **Laboratorul de analize medicale, chimice și microscopice Dr. Ratianu autorizat de Minist. Săn. Publice, execută analize complecte de urină, spute, secrețiuni, etc. precum și orice analize ce interesează industria, comerțul, și higiena alimentară. Iași Cuza Vodă 48.**

Examenul de capacitate
la Liceul Ortodox de fete

In zilele de 21, 22 și 23 Iunie, elevele clasei IV-a a liceului Ortodox din localitate s'au presentat la examenul de capacitate, examinate fiind de următoarea comisiune:

D-na Huidovici pentru Limba română, D-na Margareta Roiu la Matematecă, D-ra Sturza la Limba Franceză, D-na Cotai la Geografie și D-l Nichita la Istorie.

Au fost admise elevele :

Patriciu Agata	cu media	9,65
Ghiulea Otilia	„ „	9,40
Cniș Constanța	„ „	8,05
Nubert Solia	„ „	8,05
Harhas Aurelia	„ „	7,35
Rodan Elena	„ „	6,45
Grünberg Felicia	„	6,30
Caracaș Crenguța	„	6,05
Postolache Ludmila	„	6,05
Bercovici Otilia	„	6
Moscovici Toni	„	6
Olănescu Paraschiva	„	6

O lămurire

Primim :

Domnule Director,

Intr'un ziar local, s'a publicat ieri informațiunea despre sinuciderea unei eleve dela Școala Normală „Mihail Sturza", arătându-se că această școală ar fi sub direcțiunea una.

Binevoiți a reține :

1) Că dela 20 Octombrie 1934, eu nu mai sunt directoara Școalei Normale „Mihail Sturza".

2) Că timp de 5 ani cât am avut onoarea de a conduce această instituție, nu s'a pomenit nici un caz de sinucidere a vreunei eleve.

Rugându-vă să binevoiți a publica aceste rânduri, primiți salutările mele.

ECAT. PETROVANU
Profesoară la Liceul „Oltea Doamna" din Iași

Absolvenții
școalei de cântăreți bisericești

Zilele aceste, la școala de cântăreți bisericești din localitate condusă de arhim. Teofil Luca, s'au ținut examenele de fine de an și de absolvire.

Comisiunea examinatoare de sub președinția părintelui Vasile Vasilache, a declarat absolvenți pe următorii : Cerbu Ghemnasie cu media 10, Apostol Gh., Calistru Gh., Gavrilescu V., Georgescu Ion, Tanase Gh., Tescu Ioan, Urzică V. Ioan, Acatrinei Ioan, Apachiței Gh., Butnaru Pavel, Cașcaval Zaharia, Corduneanu Ioan, Gheorghiță Const., Matran Ștefan, Nichita Alexandru, Păun Dumitru, Sandu Vasile, Sava Const. și Erhan Atanasie.

Informații

x Membrii comitetului sindicatului ziariștilor sunt convocați pentru astă seară la orele 8, la ordinea zilei fiind chestiuni importante.

x BURSE ȘCOLARE.—*Liceul ortodox de fete* (str. Lascar Catargi 20) acordă burse elevilor externe, de cursul superior, venite de la alte licee și care au media generală peste 8.00.

In ziua de 27 Iunie a. c., la ora 8 dimineața, se va ține un concurs de bursă pentru cl. I-a, la care se pot prezenta numai fiicele de profesori sau de preoți. Materiile de concurs sânt : Limba română, Matematicise, Istoria și geografia.

PUBLICAȚIUNE

Comitetul școlar al liceului Național din Iași aduce la cunoștință că va ține licitație publică în ziua de 9 Iulie a. c. ora 9 a. m. în cancelaria liceului pentru :

1) Aprovizionarea cu 30 vagoane lemne de foc esență tare fag și carpen.

2) Lucrări de reparații și din nou zidărie, tencueli, vărueli, lemnărie, fierărie, sobe de teracotă, vopsitorie.

3) Inchirierea bufetului din curtea liceului pe termen de un an dela 1 Septembrie 1935 până la 31 August 1936.

Licitația se va ține în conformitate cu art. 88—110 din legea contabilității publice precum și cu art. 31—53 din regulamentul Oficiului Central de Licitații.

Caetele de sarcini și devizul pentru lucrări se pot vedea zilnic la cancelaria liceului în orele de serviciu.

Președ. Comitetului școlar,
Virgil Marineanu

Limonadă din fructe la ghiață 2 lei sticla
Sifonul mic 1 leu
„ mare 2 lei
LA BRUTĂRIA ȘI FABRICA DE SIFOANE **ITIC LUPU**
Str. Elena Doamna 6

COAFOR KLEINER
A REDESCHS în strada Lăpușneanu 26 (lângă Brașcu)
cel mai elegant salon de coafură pentru domni și doamne

AZI și în zilele următoare **LA SIDOLI**
NAUFRAGIUL
O tradedie mișcătoare cu celebrii artiști americani WALTER CONNALY și DORIS KENEYD
Al doilea film
UN VIS IN DOI
Complectare : JURNAL SONOR FOX

AZI la **ROXY**
MARLENE DIETRICH și fetița ei Heidede in **URAGANUL**
Al doilea film **FETIȚA DIN PROVINCIE**
cu LUCIE ENGLISCH și RALPH ARTHUR ROBERTS
MIKI și JURNALUL complectează programul.
2 filme mari răsunătoare cu 12 și 8 lei intr.

SE CAUTĂ un băiat mic, cu plată, la Parfumeria „Vulpea" str. Cuza Vodă.

PUBLICAȚIE

Subsemnatul David Reichman, de profesie liberă, dom. în orașul Huși str. Lascar Catargi 55, declar că mi s'au urat scrisurile Urbane Iași cu cuponul de Iulie 1935 și anume:

Scrisuri din emisiunea 10% scrisurile No. 71151, 73321/73327, 73342/73349, 73370/73379 în total 25 scrisuri a câte lei 1000 valoare nominală fiecare scris ; No. 60751/60754, 66756/66758, 66786, 68579, total 9 scrisuri a câte lei 5000 valoare nominală fiecare ; No. 58176/53178, 58556/58560 total 8 scrisuri a câte lei 10000 valoare nominală fiecare.

Scrisuri din emisiunea 5%, scrisurile No. 30.995 în valoare nominală de lei 50000 ; No. 178841/178850, 186563/186566, 186569 total 15 scrisuri a câte lei 20000 valoare nominală fiecare ; No. 142232, 142234, 118691, 118687/118690, 146914, 154407, 154408, 154797, 154748, 210118, 213812/213819, 214193 / 214195, total 24 scrisuri a câte lei 10000 valoare nominală fiecare ; No. 96603, 131793, 146460, 251657, 257492/257494, 257515 total 8 scrisuri a câte lei 5000 valoare nominală fiecare ;

No. 101043/101046, 290667 total 5 scrisuri a câte lei 1000 valoare nominală fiecare. Scrisurile de 5% reduse prin legea conversiunei cu 25% sunt ștampilate de Creditul Urban Iași.

Toate aceste scrisuri le declar nule și fără valoare în mâna oricărei persoane s'ar afla.

David Reichman

Citiți zilnic Opinia

DE INCHIRIAT eftin, una cameră mobilată. A se adresa str. Tăutu 11 în fund, la proprietar. Eventual loc pentru ordonanță.

Nevralgiile, durerile de cap, cele mai rebele, le înlătură imediat cu Noval

Doctor
Margareta Cordescu
specialistă în
Boli de femei, nașteri și operațiuni obstetricale
S'A MUTAT și consultă zilnic
Str. I. G. Duca (Muzelor) 32
între orele 1—3 p. m. și 6—8

Viața plină de sănătate și vigoare prin

Depozit :
FARMACIA Dr. BECEANU
Piața Halei

DOCTOR
Corneliu Stoian
Genito-urinare, sifilis, venerice
Consultații 6—8
strada I. C. Brătianu 58

La dureri reumatice, luați Noval

ULTIMA ORĂ

Senzaţională şi energică declaraţiune
a d-lui Dinu Brătianu
împotriva modificării Constituţiei

Bucureşti 26. — In ziarul „Universul“ apărut astăzi în Bucureşti, a apărut un senzaţional interview al d-lui Dinu Bratianu.

Şeful partidului liberal examinează situaţia politică, vorbind în special despre chestiunea modificării Constituţiei.

In esenţă, d. Dinu Bratianu spune următoarele:

— Incă anul trecut, la o adunare în Temişoara, s'a pronunţat împotriva unei eventuale modificări a Constituţiei. Părerile de atunci şi le menţine în întregime.

Ţara şi partidul liberal nu se pot angaja în asemenea aventură, care nu-i necesară nici oportună, ci tocmai constitue o primejdie.

Constituţia actuală e serios întocmită şi corespunde nevoilor ţării. Ea a fost concepută de oameni pricepuţi şi cu spirit larg.

Ceia ce trebue să recunoaştem este că, din nefericire, această constituţie nu-i respectată şi nu-i aplicată în spiritul ei; *ci se abuzează de stare de asediu şi cenzură.*

O constituţie poate fi revizuită în timpuri de evenimente hotărâtoare politico-sociale; şi în momente de linişte şi siguranţă.

Astăzi, când armele zăngănesc în toată Europa şi când situaţia economico-financiară e atât de tulbure, a tulbura ţara prin modificarea Constituţiei, ar însemna un act de aventură periculoasă.

DI. DINU BRATIANU

Ţara are nevoe de ordine în finanţe, de restabilirea balanţei plăţilor cu străinătatea, de uşurarea impozitelor şi de ieftenirea vieţii.

Pentru o revizuire a Constituţiei, se pronunţă numai vînătorii de putere. Ei nu-şi dau seamă de pericolul ce-l pot creia *ţării şi Coroanei.*

Partidul liberal are un prestigiu şi un trecut istoric. Acest partid nu poate renunţa la programul şi la ideologia lui.

*

Acest interview al d-lui Dinu Bratianu a provocat senzaţie. Situaţia în partidul liberal a devenit intenabilă şi se crede că o lămurire definitivă a devenit nevitabilă.

Şi d. Gh. Brătianu

Tot astăzi, ziarul „Zorile“ publică un interview al d-lui Gheorghe Brătianu.

Şeful georgiştilor declară, deasemeni, că o modificare a Constituţiei este neoportună şi periculoasă.

D-l Gh. Brătianu accentuiază că: „nu Dinastia ne-a dat Constituţia, ci Constituţia ne-a dat Dinastia“.

Dl. Locot. Rang Henri
a cucerit şi la Timişoară „Cupa oraşului“ şi „Cupa Societăţei Sportive Chinezul“.

După prea frumoasele şi cunoscutele succese obţinute la concursurile hipice dela Galaţi şi Oradea, unde Dl. locot. Rang Henri a câştigat 6 premii I la probele de obstacole cele mai grele de „Vânătoare grea“ şi „Forţă“, cucerind şi cupele oferite de „Revista Realitatea Ilustrată“, „Ziarul Dimineaţa“ şi „Clubul Atletic Oradea“, — cunoscutul călăreţ internaţional leşan câştigă şi la concursurile hipice dela Timişoara şi Târgovişte încă 3 premii I la parcursurile de „Vânătoare grea“ şi „Forţă“, cucerind cupele „Oraşului Timişoara“ şi „Societăţei Sportive Chinezul“.

D. Locot. Rang Henri care participă la concursul hipic dela Cluj, a mai câştigat şi multe alte premii II, III, IV şi V de mare valoare.

Succesele repurtate de temerarul şi abilul călăreţ leşan la concursurile hipice disputate până în prezent, întrec cu totul cadrul obişnuit şi constituesc întradevăr o performanţă necunoscută până în prezent în nobilul sport ce-l practică cu un curaj şi talent desăvârşit, pentru care îl felicităm cu toată căldura, dorindu-i şi în viitor aceleaşi mari şi binemeritate succese.

Eparhia Bălţilor
a câştigat procesul

Chişinău 26. — Precum se ştie, eparhia din Bălţi a cerut justiţiei împărţirea averii care aparţine un unii clerului din Basarabia.

Eri, Tribunalul local a dat hotărârea, prin care se admite împărţirea acestei averi. A fost numită o comisiune de experţi pentru evaluarea averii.

Tribunalul a mai hotărât ca eparhia Chişinăului să plătească celei din Bălţi, suma de lei 50.000—cheltueli de judecată.

Eparhia din Chişinău va face apel. COR.

Rupere de nouri
în regiunea Galaţilor
Un tren deraiază

Galaţi 26.— O rupere de nouri s'a produs ieri asupra jud. Covurlui, producând ravagii însemnate.

In judeţ a fost rupte poduri, deteriorate şosele şi distruse terasamentele de cale ferată.

In com. Fileşti câteva case au fost dărâmate şi multe vite înecate.

Trenul No. 8041 care venea dinspre Adjud, a deraiat lângă staţia Serdaru. Persoanele au fost aduse la Galaţi cu autobuzele.

Braşov 26 —O ploae torenţială cu manifestări electrice, a căzut asupra regiunii Braşovului.

Trăsnetul a ucis două femei în comuna Sălcău.

Doui soldaţi
împuşcaţi de un tâlhar
Isprava criminală de lângă Huşi

Huşi 26.— O crimă a fost comisă de un minor, un anume Gh. I. Toma, fiul unui podgorean din Huşi.

Iată împrejurările:

In timp ce un plugar din Pogăneşti, al cărui nume încă nu se cunoaşte, se înapoia spre casă, a fost atacat de Toma, pe şoseaua Huşi Stălineşti. După ce l-a jefuit de un coş cu alimente şi de suma de 1000 lei şi se pregătea să plece, a fost surprins de trei soldaţi din batalionul de infanterie uşoară, care alarmaţi de ţipetele victimei, i-au alergat în ajutor.

Toma s'a dus în casa unchiului său Vasile Toma, de unde s'a înapoiat cu o armă de vânătoare, trăgând focuri asupra grupului celor trei soldaţi.

Au fost grav răniţi soldaţii Parfenie şi Zlota, care au fost internaţi imediat la spitalul comunal din Huşi. După această ispravă, tâlharul s'a făcut nevăzut. D. avocat Hamangiu, şeful poliţiei, împreună cu d. căpitan Teodorescu şi cu concursul legiunei de jandarmi din Huşi, au făcut o întinsă razie în cartierul Broşteni la punctul Saca, unde criminalul a fost prins. El a fost supus unui lung interogator. LEONTIN

Un tânăr din Iaşi
ameninţat de o domnişoară

Tânărul M. Lutfac din str. Tufescu, a prezentat ieri parchetului o interesantă reclamaţie în contra d-rei Anuţa Schvartz din Str. Băsceaus.

Reclamantul se plânge că ar fi mereu ameninţat de tânăra în cauză.

Acum câteva seri, pe când se afla pe str. Palat, într'un grup de tineri, d-ra Schvartz i-a făcut scandal, repezindu-se asupra lui cu un cuţit.

A fost salvat de prieteni, iar agresoarea dezarmată.

D. Lutfac nu spune cauzele acestor agresiuni.

Probabil că este vorba de o neînţelegere sentimentală între tineri.

Justiţia a ordonat cercetări.

Conferinţa ministerială la Iaşi
se va ţine la 7 Iulie

Conferinţa ministerială, din câte se ştie la Prefectura de judeţ,— se va ţine în localitate la 7 Iulie crt.

Sâmbătă 29 crt. câţiva miniştrii vor participa la solemnitatea dela M-rea Neamtz.

D. ministru Victor Iamandi a plecat direct la Meamţ şi va veni la Iaşi Luni 1 Iulie.

Conferinţa ministerială dela aşi a fost amânată pentru Duminecă 7 Iulie, deoarece Duminecă 30 Iunie se serbează centenarul oraşului Alexandria,— serbare la care vor asista membrii guvernului.

Serbătorirea d-lui dr. P. Vrânceanu

D. dr. Petre Vrinceanu, distinsul medic-primar al jud. Cernăuţi, împlineşte vrista de 60 ani.

Dată fiind dragostea de care se bucură d. dr. Vrinceanu, d-sa va fi serbătorit în sala de festivităţi a hotelului „Palace“ din Cernăuţi, în seara zilei de 27 Iunie curent.

Iniţiativa serbătorirei a fost luată de un grup de medicii avocaţi, profesori, magistraţi, etc.

„Opinia“ ia parte cu sinceră dragoste, la această serbătorire bine-meritată.

x In faţa Curţii de Apel s. II s'a judecat apelul făcut de lucrătorul P. Gheorghiu zis Pristavu din şos. Păcurari, care anul acesta de Paşti, a împuşcat la o petrecere pe amantul logodnicei lui.

In primă instanţă tribunalul l-a condamnat la 4 ani închisoare. Eri, Curtea i-a admis martori, dar a respins cererea lui de eliberare.

Gravă reclamaţie
împotriva unui preşedinte de Tribunal

Buc. 26. — Ministerele de Justiţie şi de Finanţe au primit reclamaţiuni din partea unor intelectuali din Orhei, contra d-lui Victor Meleza preşedintele Tribunalului Orhei.

Magistratul este acuzat de abateri grave, în calitate de preşedinte al Comisiei de apeluri fiscale.

D-nii inspector judiciar Guroiu şi inspector financiar Pădureanu, au fost trimişi la Orhei să facă anchetă.

Informaţiuni

x Domnii prof. dr. V. Râşcanu şi av. Alfons Herovanu pleacă mâine la Chişinău.

D. prof. Râşcanu va depune ca martor în procesul prof. Constantinescu-Iaşi, iar d. av. Herovanu va pleda pentru inculpat.

x *Adunarea generală* a Uniunei Ofiţerilor de rezervă Secţia Iaşi, are loc Duminică 30 Iunie a. c. ora 10 dimineaţă, la Primărie.

In cazul că nu se întruneşte numărul de membrii după statut, adunarea va avea loc cu ori ce număr de membrii prezenţi, în ziua de 7 Iulie a. c. la via D-lui Badărău din Copou.

x SERBARE LA COPOU. —Mercuri 26 Iunie, dela ora 5 p. m. va avea loc, în grădina Copou, o Mare Serbare organizată de *Asociaţia Creştină a Femeilor.*

Program de distracţie special pentru copii.

In Capitală
ziarul „Opinia“ se găseşte de vânzare
la toate chioşcurile principale.

x D-nii av. V. Vrânceanu şi M. Gh. Lehrer, din part a mai multor măcelari din T-guşorul Copou, au introdus o cerere la Comitetul local de revizuire, pentru anularea Deciziei municipale care interzice aducerea cărnii din alte localităţi, pentru desfacere.

Atacarea acestei decizii se face pe motiv că e ilegală.

Comitetul local a fixat termen la 4 Iulie a. c.

x Ne fiind numărul de membri cerut de lege, şedinţa consiliului de higienă al municipiului, a fost aminată pentru Vineri, când se va ţine cu orice număr de membri.

x Ieri a sosit la Iaşi d. Titu Magheru, inspector al Curţilor de Apel din ţară.

82 I. C. Brătianu cumpără **AUR** plătind cel mai bine

x **A început bacalaureatul.**—Azi dimineaţă a început examenul de bacalaureat la cele două comisiuni locale dela liceul Internat şi Naţional. Dimineaţă s'a făcut prezentarea actelor. După amează se vor da probele scrise.

x A fost trimis în judecată Const. Porcescu, funcţionar c. f. r. din cartierul Voevodul Mihai. Aceasta e acuzat că venind în vizită la un camarad al său, Filipiuc din Calea Gălăţii, a încercat să-i siluească soţia.

Dosarul a fost înaintat tribunalului.

x *ORIUNDE PLECAŢI, cereţi să vi se trimeată gazeta voastră favorită „Opinia“. Abonamentul lunar 30 lei.*

x D. Oswald Racoviţă a plecat aseară la Bucureşti. Primarul se înapoiază Vineri dimineaţă.

x Duminecă are loc adunarea generală a membrilor comunităţii israelite.

Adunarea, după lege, se va ţine cu orice număr de membri prezenţi.

x D-na Ana Popovici Feinstein din str. I. G. Duca 22, a reclamat parchetului pe comerciantul Mauriciu Felix din str. Stefan cel Mare. Reclamanta susţine că după insistenţele comerciantului, a cumpărat un covor, iar acasă a constatat că covorul se distramă.

x Astăzi dimineaţă a sosit în localitate d. arhitect Teodoru dela comisiunea monumentelor istorice.

D-sa a început lucrările unde va fi aşezat sicriul Voevodului moldovean Dimitrie Cantemir.

x La parchet s'a înregistrat o reclamaţie contra tânărului Segal, din str. Sărărie 131.

Dându-se drept funcţionar al serviciului barometric, a încasat sume de bani dela cetăţeni din oraş şi apoi a dispărut.

Ştiri poliţieneşti

D. Iosub Avram din str. Smârdan No. 49, a reclamat că d. Ş. Croitoru din aceiaş stradă i-a bătut soţia fără motiv.

— D. Ion Muntenia din str. Nicolina No. 16, a fost condus la secţie, spre a fi cercetat în legătură cu un furt, pe care l-ar fi săvârşit... acum un an la d. Avram Caras din piaţa Halei.

— Este cercetat la poliţie Al. Slahodaru din str. Sărărie 43, la cererea d-lui Florin Persu. D. Persu se plânge că pe când se plimba cu o domnişoară în grădina Copou a fost acostat şi apostrofat de d. Slahodaru.

— D. Mandy Zalis din str. Lăpuşneanu 43 a reclamat, că astă noapte i s'a furat din cameră o cutie cu 10 perechi ciorapi. REP.

Grindină
în jud. Tutova

Bârlad 26.—Aseară a plouat puternic în regiunea nord-vest a judeţului nostru. La Corodeşti a plouat cu piatră neobişnuit de mare. Grindina a stricat pe o întinsă porţiune: vii, semănături şi pomi fructiferi. S.

x **Durerea de bătături** te enervează şi te indispune. Remediul îl găsiţi în preparatul „ANTICALUS“ soluţie şi pomadă care alină durerile şi desfiinţează bătăturile. Depozit Farmacia Dr. Ratianu str. Cuza Vodă 48.

x *LA MUNTE SAU LA MARE, „Opinia“ să nu vă lipsească. Abonamentul lunar 30 lei*

x **Dr. Brener** *specialist mamoş*, boli de femei, *Cons.* 2—8 d. m. în str. Banu

Staţiunea Meteorologică Agricolă Copou-Iaşi
Buletin Meteorologic din 26 Iunie 1935

Temperatura aerului la 8 ore dimineaţă 24,4

Temperatura minimă absolută în cursul nopţei 16,5

Temperatura maximă absolută a zilei precedente 31,5

Presiunea atmosferică la 8 ore dim. în milimetri 768,5.

Umeditatea atmosferică în procente 51.

Direcţia vântului Nord Vest

Prevederi de timp,—Presiunea atmosfrică a crescut mult; timpul se va schimba iarăşi în regim cald, secetos şi cu o puternică insolaţie, cerul senin şi cu timp liniştit.

Starea agricolă şi prevederi agricole. — Timpul călduros şi sec ce se anunţă este favorabil coacerei grâului care va da un bob cu mult gluten şi greu, asemene va fi favorabil şi viilor cari cer multă lumină solară, dar este mult fără avantaj acest timp pentru cerealele de primăvară a căror producţie va fi mult redusă şi grăbită spre maturitate.

Şeful Staţiunei. I. ŢIŢU

Un scandal familiar
la Fălticeni

Fălticeni 26.— In lipsa de acasă a d-lui Adolf Haras, au venit la locuinţa acestuia d-nii Moise şi Dudi Herman, socrul şi cumnatul primului. Ei au forţat uşile şi au scos aproape tot mobilierul, transportându-l la domiciliul lor.

D. Haras s'a adresat justiţiei, cerând despăgubiri de 200 mii lei.

Cazul este discutat în oraş, dat fiind că persoanele de mai sus fac parte din buna societate a Fălticenilor.

Citiţi zilnic Opinia

Succesorul lui Crişan

Buc. 26.—Se anunţă că d. Ghiţă Pop va fi numit secretar general al organizaţiilor naţ-ţărăniste din Ardeal, în locul regretatului Gh. Crişan.

x *Bonurile de premii din seria 60-a, se preschimbă zilnic la administraţia ziarului „Opinia“.*

Accidentul mortal
din Bârlad

Bârlad 26. — Eri după amează, pe când copilul Neculai Antonescu, în etate de 7 ani, trecea pe strada Petru Rareş, a fost ajuns din urmă de o motocicletă care l-a izbit de caldarâmul străzii.

Motociclistul a dispărut, fără a i se putea da de urmă. După scurt timp, copilul a încetat din viaţă. *Sandu*

Se caută
ŞINE DECAUVILLE
şi vagonete spre cumpărare.
Adresa:
Ing. A. KLEPPER
Str. Lăpuşneanu 35

LICITAŢIE

Se aduce la cunoştinţă celor interesaţi că Luni 8 Iulie 1935 ora 9 a. m. se va ţine licitaţie publică în cancelaria Şcoalei Comerciale Elementare de băeţi din Iaşi Strada Lascăr Catargiu No. 25, pentru procurarea a 5 jum. vagoane lemne esenţă tare.

Caetul de sarcini se poate vedea în fiecare zi între orele 9-12 a.m. în cancelaria şcoalei

Direcţiunea.

DOCTOR
SOLO SCHREIFEL
Specialist
BOLI DE PIELE
Venerice, syfilis
Diathermie
Raze Ultra Violete
consultaţii şi tratamente
8—10 dim. şi 2—9 seara
Duminica între 8—1 dim.
Str. Anastasie Panu 70
(vis-a-vis de Palatul Administrativ)

x Cetitorii noştri din provincie, care au strâns bonurile de premii din seria 60-a sunt rugaţi a le trimite în plic închis la Administraţia ziarului „OPINIA“ anexând 7 lei în mărci poştale.

Deasemenea, abonaţii din provincie vor primi bonul după se vor trimite 7 lei în mărci poştale.

BONĂ pentru un copil de şase luni caută Avocat Şaer, str. Vasile Conta 15.

LICITAŢIE

Comitetul şcolar al şcoalei de Menaj Iaşi face cunoscut că pentru aprovizionarea cu lemne necesare exerciţiului anului 1935 | 6 va ţine licitaţie publică în cancelaria şcoalei în ziua de 3 Iulie a.c. ora 10 a.m. Caetul de sarcini întocmit cf. condiţiunilor O. C. L. se găseşte la cancelaria şcoalei, în fiecare zi de la 10-12 şi 4-6.

PERDUT Buletinul Biroului Populaţiei Iaşi No. 11632 din 1921 pe numele Herş Mendel din stradela Armeană 3. Cine îl va găsi şi va uza de el şi nu-l va depune autorităţilor poliţieneşti va suferi consecinţele legei. Acest buletin se declară nul.

BASILE LUPU
AVOCAT
BIROU DE NOTARIAT
Iaşi, Cuza Vodă 67 etaj
(Palatul Stat. Negustoresc)

Pentru sănătatea ochilor Dvs., adresaţi-vă numai magazinului de specialitate

Optica modernă ARGUS
IAŞI, —LAPUŞNEANU 43
vis-a-vis de Hotel Palace
CALITAŢI SUPERIOARE
PREŢURI MODERATE

DOCTORUL
R. DAMSKER
Str. Ghica Vodă No. 32
MEDICINA INTERNĂ,
SIFILIS ŞI GENITO-URINARE
Diatermie şi băi de lumină

Chestia Emigrărilor şi a posibilităţilor în Palestina

se va trata pe larg şi în toată competinţa de către d-l *Iţchak Gruenbaum*, şeful departamentului imigraţiei, cu prilejul meetingului de azi Miercurea, 26 Iunie, la ora 9 seara, în sala Cinema PHOENIX.

Aviz d-lor Podgoreni

Sulfat de cupru ***Rymma*** de o calitate superioară, equivalent cu cel englezesc
RAFIA MAJUNGA PRIMA
Vermorele origina e Eclair au sosit la magazin. de fierărie
FRAŢII WACHTEL S. I. N. C.

ANUL XXXI No. 8460

ABONAMENTE

Lei 350 . . . . pe un an
„ 180 . . . . „ 6 luni
„ 90 . . . . „ 3 „
„ 1000 . . Instituții publice

ATELIERELE TIPOGRAFICE
IAȘI. — STR. LAPUȘNEANU 37

Telefoane { Redacția 391 / Administrația 394 / Serviciul de noapte 367

1 LEU

OPINIA

Ziar popular cotidian

VINERI 28 IUNIE 1935

SERIA 61-a

BON
No. 24
OPINIA
PREMII GRATUITE

Fiscalitate „Ritmul nou"

„Allo, allo! Aici Piața Sfîntu-Spiridon. Se vinde averea Nataliei Mitru, fostă profesoară și a lui Ion Mitru, fost profesor și director de școală normală, fost inspector general, — pentru datorii către fisc. Arici odată. De două ori. De trei ori. Cine dă mai mult? **Debit 1356 L.**

Aceasta va fi una din scenele amuzante ce se va desfășura în ziua de 28 *lunie* a. c., ora 9 dimineața, în piața indicată mai sus!

Să fie îngăduit unui vechiu ieșan, care, deși perimat, își are un mic trecut, el și soția sa, în formarea educativă și culturală a tinerelor vlăstare, printr'o muncă încordată, pe care acum o regretă; printr'o activitate pe care, în blagoslovita noastră România-Mare, numai naivii și proștii o mai practică; să fie, zic, îngăduit acestui bătrân a expune, în câteva cuvinte, un caz și impresionant și dureros, dar și amuzant.

Iată-l, în toată goliciunea.

Imi achitasem, la percepția respectivă *toată datoria mea pentru clădiri, socotită, fie zis în treacăt, la un venit ce-mi scăzuse, în ultimul an, cu 50 la sută, — pe exercițiul 1934* | 35.

Urma deci tirește achitarea, pe exercițiul actual 1935 | 36, a sumei de *13,424 lei, în rate trimestriale, a 3356 lei,* — fiindcă, potrivit *degrevărilor* (!) actuale, mi se *majorase* suma datorită, cu *233* lei la trimestru.

La 23 Mai primesc plocon un *proces-verbal de sechestru.* cu No. 539, semnat de un domn agent de urmărire a cărei iscălitură n'am putut-o bine descifra. Era poate Smintenovici ori Sintinovici, nu știu. Mi se sechestrau: *Un bufet. una pendulă, două șoniere. un birou de stejar*". pentru neachitarea sumei de *3356* lei, datorită fiscului pe trimestrul *Aprilie, Mai, Iunie 1935.*

N'am ținut socoteală de faptul că „domnul agent" pusese acest sechestru așa, la întâmplare, fără să fi constatat, în fața mea, *dacă* am ori nu aceste mobile și încă de stejar. Nici de grosolana inadvertență ce se făcea, sechestrându-mi-se, cu o lipsă de cel mai ordinar bun simț și tact, mobila, pentru datorii pe trimestrul în curs.

Am mers deci, în ziua de una Iunie și am dat un acont de *2000* lei, rugând pe domnul perceptor încasator să fiu îngăduit cu plata restului până la sfârșitul lunei.

Totuși, la 21 Iunie, primesc alt plocon, mult mai delicat. Mult mai... civilizat. Anume, o „Publicație de vânzare No, 29, fixată pe ziua de *28 Iunie.* Se scrie în acest Proces-Verbal:

„Subsemnatul, agent de urmărire *C. Smintinovici* fac cunoscut că, în ziua de *28 Iunie,* anul 1935, la ora 9, se va vinde, prin licitație publică, în Piața Sfântu-Spiridon, averea d-lui *Mitru Ioan* și *Natalia* din Iași, str. Asachi, No. 5, compusă din obiectele ce i s'au sechestrat prin *Procesul-verbal* No. 539 din 21 Mai 1935 (urmează enumerarea mobilelor citate mai sus), pentru neplata sumei de lei *1356,* datorită ca impozit-clădiri.

In primul loc mă simt obligat ca, sub proprie semnătură, prin bunăvoința d-lui director al mult apreciatului ziar „Opinia", *să fac cunoscut amatorilor faptul menționatei vânzări.* Deși mobila pusă în vânzare n'are cine știe ce preț, totuși am convingerea că valorează, în total, cel puțin suma pentru care e pusă în vânzare: 1356 lei! Onoratul fisc *nu* va fi deci în pagubă.

In al doilea rând mă simt dator să arăt că, la refuzul meu de a semna o asemenea nizdrăvănie, „domnul agent" a înfipt foaia respectivă într'un stâlp al grilajului de lemn și, adresându-se omului meu de serviciu, îi spune: „Rău s'a mai stricat și Mitru ăsta! Că nu plătește. Dar lasă că-l învăț eu minte. Il vând la darabană în Piața Sfântu-Spiridon".

Acest caz l'am comunicat d-lui administrator financiar Buzne, pe care-l cunosc de barbat nu numai integru, ca slujbaș, dar și urban, delicat, înțelegător al chipului în care subalternii săi trebuie să-și facă datoria. Domnia-Sa mi-a dat asigurări că agentul, lipsit de educația funcționărească necesară, va fi pus la locul său!

In ultimul rând, îmi permit a face o foarte respectuasă întrebare forurilor superioare: oare trebuiesc urmăriți, până la umilință, contribuabilii care sunt la curent *cu plata impozitelor, iar cei cu debite de zeci și sute de mii de lei din 1931, 32, 33, 34, să fie nu numai toleraţi, dar să li se facă chiar mari înlesniri, scăzându-li-se în mod scandalos de surprinzător, acele datorii?*

Sunt, în ignoranța mea notorie, atât de surprins de această bașibuzucească procedare, atât de puțin civilizată, atât de antediluviană, atât de puțin în conformitate cu mult trâmbițata democrație a vremurilor noastre, în numele căreia se jură toți marii, ca și micii îndrumători ai partidelor politice, încât, dacă nu mi se dă, de forurile locale, satisfacția morală cuvenită, voi fi silit a lua Calea Bucureștilor, —suntem doar încă în celebra lună a Capitalei— pentru a mă plânge direct însuși domnului ministru al finanțelor, și a-i arăta în ce chip micuții imberbi agenți, reprezentanți ai celebrului „Ritmul nou", închipuindu-și, în completa lor ignoranță și lipsă a elementarelor obligațiuni ce le sunt fatal impuse de situația lor, crezând că dau dovezi de osârdnică împlinire a datoriei, comit abuzuri ca cel semnalat.

Și voi arăta, acolo sus, că acești mărunței și neisprăviți slujbași, *nu îndrăznesc* a se atinge de cei pe cari îi bănuiesc a fi în stare, — *dacă nu azi, apoi de sigur mâni,* — să le facă vr'un neajuns, ci se aruncă voinicește asupra celor pe cari îi socot *perimați.*

Ei bine, vreau să dovedesc că, cel puțin de această una dată, nu sunt un *perimat.*

IOAN MITRU

Primejdia din Abisinia

Pe zi ce trece, sporește primejdia de război între Italia și Abisinia. In Abisinia se fac mari pregătiri militare. Inarmările continuă în tempo vertiginos.

In clișeu îl vedem pe Haille Selassie I, împăratul Abisiniei, cu pușca pe umăr, după ce a asistat la niște manevre militare.

Soare și ploaie, la comandă

Noui experiențe interesante în Franța și America

Problema de a se însenina cerul și de a se provoca ploaie, nu este o problemă nouă. S'au făcut până acum numeroase încercări în această direcție și s'a dovedit că proectul este realizabil.

Zilele trecute au avut loc noui și interesante experiențe în Franța și în America, obținându-se rezultate mulțumitoare.

De pe aerodromul din Paris, s'a înălțat cu un avion, un tehnician olandez anume Peerat. El s'a urcat până la înălțimea de 3000 metri, având cu dânsul o cantitate de 2000 kgr. de nisip electrizat.

Cerul era complect senin. Aviatorul a răspândit în aer cantitatea de nisip electrizat, care are însușirea de a strânge nouri. Intr'adevăr, după puțin timp, cerul s'a nourat și a început să plouie peste acea porțiune de teren.

*

Experiența s'a repetat în condițiuni similare și în America. Lângă Detroit s'a împrăștiat în văzduh o cantitate de pulbere electrizată și deasemenea s'a provocat ploaie pe această cale artificială.

Tot lângă Detroit s'a făcut o experiență în sens contrar. Cerul era înourat și amenința să cadă o ploaie abundentă. Un balon s'a urcat până la 2000 de metri și printr'un aparat special cu hidrogen și oxigen, s'au provocat în aer niște explozii, care au avut ca efect împrăștierea norilor. După puțin timp, în acel loc, cerul s'a luminat și a apărut soarele.

*

După cum se vede, știința poate să obțină ploaie și soare la comandă. Dar aceste experiențe n'au decât un caracter de verificare a teoriei. In mod practic însă, metoda încă nu poate fi aplicată. Ea implică cheltueli colosale și s'a socotit că o ploaie artificială deasupra unui teren destul de mic, ar trebui să coste peste un milion lei.

Experiențele continuă încă în această direcție și se spră că tehnica modernă va izbuti în cele din urmă să obțină soare și ploaie în mod artificial, printr'o metodă convenabilă.

Un mare număr de milionari în țară

Binefacerile Loteriei de Stat — Un nou sistem care sporește șansele

Toată presa a fost preocupată în ultimul timp de numărul mare de noui milionari care-și datoresc averea și fericirea Loteriei de Stat.

Intr'adevăr, numai prin tragerea de la 15 Iunie, norocul a făcut 25 de milionari și a împărțit peste 200 de milioane, stabilind un record european.

Cine și-ar fi închipuit oare înainte de înființarea acestei norocoase Loterii de Stat, că se poate câștiga frumoasa sumă de un milion lei numai cu 200 lei.

Cititorii noștri au auzit desigur de fericita întâmplare a unui copilaș de 13 luni, anume Eugen Săndulescu din Câmpina, fiul unui mic lucrător tehnician din Câmpina. Aceasta a câștigat suma rotundă de un milion și jumătate, datorită faptului că a avut un sfert de loz cu No. 61751 care a câștigat 6.000 000 lei. Este interesant felul cum a fost ales lozul acesta. Mecanicul Săndulescu s'a dus la colectură cu copilașul în brațe și a lăsat pe copilaș să întindă mâna spre grămada de lozuri și să aleagă unul tocmai dela fund. Lozul acela purta numărul care peste cîtva timp a eșit cu șase milioane.

După cum se vede, norocul nu așteaptă nici odată. El poate să vină asupra unui copil de 13 luni ca și asupra unui om în vârstă. Iată de pildă cazul lucrătorului Miclos dela un magazin de becuri din Capitală care, pe neașteptate, a câștigat și el un milion. Bietul om când a fost înștiințat de norocul care i-a venit, nu a putut să spună decât că așa a vrut Dumnezeu și că aceasta este fericirea celor două fete ale lui, care până acum se aflau la stăpâni.

Dar dacă este vorba de norocul și de ursita fetelor, să ne aducem aminte că Loteria a făcut milionară pe o tânără studentă în drept de fel dela Giurgiu, anume D-șoara Mary Mogâldea. Din micile sale economii, d-șoara Mary a ținut neapărat să cumpere un sfert de loz cu 200 lei. Datorită faptului că pe fiecare loz se află și un număr al lozului anexă, care nu costă nimic dar sporește șansele, d-șoara a putut să câștige milionul cu No. 231.779.

Numai în ziua de 15 Iunie au câștigat în București câte un milion două doamne anume d-na Niculescu, modestă gospodină care gătea mâncarea pentru prânz în momentul când i s'a adus vestea că a devenit milionară;

Continuarea în pagina II-a

Refacerea monumentelor Iașului

Discuția stearpă care aurează de ani de zile, pe chestia reparării monumentelor istorice ale Iașului, cedează acuma locul acțiunii practice, datorită unui mare conducător pe care ni l-a trimis Pronia și pe care l-a voit întregul popor moldovenesc.

Intr'adevăr, I. P. S. Mitropolit Nicodem a și dat dispoziții pentru reparare radicală a Mitropoliei Vechi (biserica „Sf. Gheorghe), spre a îmbrăca în haină nouă, acest vechi locaș voevodal. Lucrările vor începe în curând.

Cu tot spiritul de abnegație și jertfa personală, I. P. S. Mitropolit Nicodem nu poate oferi și fonduri suficiente pentru refacerea bisericelor Golia și Sf. Sava. Insă a luat chestiunea în mânele sale viguroase. Inaltul Erarh a dat la tipărit cărămizi pentru suma de 4 milioane lei; și va veghea personal ca banii trebuincioși să fie colectați din toată Moldova. Astfel, în scurtă vreme, monumentele trecutului moldovenesc își vor recăpăta splendoarea arhitectonică.

Avem Mitropolit; un mare Mitropolit!

Din toată lumea

Zece centenari, zece rețete—Un medic din Kowno s'a interesat cine sînt cei mai bătrîni oameni din Lituania. A găsit zece și i-a vizitat pe toți. Fiecare are peste 100 de ani. Medicul a stat de vorbă cu ei și a căutat să afle rețeta longevității. Dar n'a putut stabili ceva precis, întrucât fiecare avea altă rețetă.

Unul spune că toată viața n'a mâncat carne; altul că n'a fumat și n'a băut alcool; altul că a trăit toată viața la țară, în aer curat. Ceilalți recomandau să nu facem eforturi, să ducem o viață regulată, să dormim mult, etc.

Intr'un cuvânt fiecare avea o formulă personală a longevității. Astfel medicul care a făcut ancheta, a trebuit să recunoască că nu există o rețetă unică în această privință.

*

Vilegiatură în submarin—Compania de voiaj „Hopkins" din New-York a organizat o călătorie originală pentru vacanță. S'a angajat un submarin, cu care se vor face plimbări sub apă, timp de trei săptămâni, în oceanul Atlantic.

Interesant este că pentru acest voiaj excentric s'au găsit numeroși amatori. In câteva zile, numărul restrâns de bilete s'a epuizat complect.

Persoanele care s'au înscris sînt: două actrițe, trei industriași, fiul unui bancher, patru sportivi, trei gazetari, etc. Aceștia își vor petrece vilegiatura sub mare.

*

Cât durează un vis. La institutul american de psihologie s'a făcut o comunicare interesantă asupra viselor.

In genere credem că visele și mai ales coșmarurile durează mai mult timp. Când ne trezim din somn, avem impresia că unele vise au ținut un ceas și mai bine. Această impresie însă, este falsă.

Din cercetările făcute de specialiști, rezultă că cel mai lung vis nu poate dura mai mult de 39 de secunde. Intâmplările din vis defilează cu o repeziciune uimitoare și apoi, sau visul dispare, sau ne trezim din somn.

Visele lungi sânt o simplă impresie.

Cetiți în pag. 4-a

Ultima oră

Dragoste și box

Ce declară Max Baer

Când Max Schmeling și-a pierdut titlul de campion de box, s'a spus că înfrângerea se datorește dragostei pentru Anny Ondra. Acum când a fost învins Max Baer, se afirmă că tot femeile ar fi de vină, deoarece ex-campionul ar fi abuzat cu aventurile amoroase.

In legătură cu aceasta, Max Baer a făcut unui ziar american următoarea declarație:

— „Știu ce se spune, dar nu este adevărat. Dragostea nu încurcă pe un boxer. Dimpotrivă, îl stimulează. Prima dată, când am cucerit campionatul, eram mai angajat în chestiune de inimă, decât acum când am pierdut titlul. Adevărul este, că în cariera unui sportiv, și mai ales în cariera unui boxer, intervin eclipse fatale. Unii se reabilitează; alții dispar de pe firmament. Eu sper să mă reabilitez".

Prințul de Wales a împlinit 41 ani

Prințul de Wales a împlinit 41 ani. Popularitatea de care se bucură moștenitorul Angliei s'a dovedit prin miile de telegrame sosite din toate colțurile imperiului britanic.

Cu prilejul onomasticii prințului de Wales, a avut loc o reuniune în castelul Windsor, unde s'au adunat toți membrii familiei regale engleze. Se afirmă că s'au depus din nou stăruințe pe lângă prințul de Wales, spre a se căsători și a asigura astfel succesiunea normală la tronul britanic. Moștenitorul Angliei a schimbat însă discuția, dând a înțelege că nu vrea să vorbească despre căsnicie.

Un ramășag original

Doui englezi anume James Reith și Charles Negaw din Londra au pus un ramășag original, pentru suma de 100 lire. Cine va reuși să nu vorbească mai mult timp acela va câștiga pariul. Cei doui englezi și-au angajat reciproc câte un supraveghetor, care-i însoțește pretutindeni.

Deocamdată rămășagul mai continuă. Cele două persoane n'au scos un cuvânt de 28 de zile și rămâne de văzut cât vor mai putea păstra acest mutism.

In orce caz, un asemenea rămășag, nu s'ar fi putut angaja între femei.

Profesorul George Murnu

Amintiri din viața de Seminar

Rare ori un profesor de o specialitate străină obiectelor religioase, a inspirat atâta dragoste caldă pentru viitoarea profesiune a Seminariștilor, ca admirabilul profesor de l. greacă *George Murnu.* Macedonean, foarte simpatic nouă, figură clasică de frumusețe, bine legat la trup, de și mărunt, era profesorul care făcea lecții vii din o literatură moartă.

Fie că asculta la gramatică, fie că erau exerciții și fraze de tradus, fie că erau exerciții și fraze de tradus, fie că erau Dialogurile Morților de Lucian, Demostene, Iliada, ori Odiseia lui Omer, Sophocle, Euripide, Eschile, ori cuvântările strălucite ale lui Gura de aur, Vasilie și Grigorie, pentru ei aveau farmec, poezie și viața și toate acestea știa să ni le comunice și nouă elevilor.

De multe ori la clas venia inspirat, ori se inspira stând pe catedră în picioare, netezindu-și din când în când cu mâna părul său negru și bogat și de multe ori făcea poezii.

Muza inspiratoare era — după cum afirmau cei bine inițiați, o domnișoară care ținea un cunoscut liceu de fete de pe atunci din Iași. Când ne scotea la lecție dacă eram tari de ochi, isteți și îndrăsneți, apoi ni dădeam lângă catedră și surprindeam versuri lirice compuse de iubitul nostru profesor.

Eu, după o traducere din Demostene, am memorizat viersurile scrise de profesor pe foaia de pe catedră:

„Noaptea înstelată-i templu,
Cântăreț privighetoarea,
Preot slujitor amorul,
Iar tămâe sfântă, floarea".

Subtil și fin, cunoștia îndată dacă elevul e stăpân sau nu pe limba lui Omer.

Dacă observa că o „scaldă", căuta să facă lecție vie, după metoda școlii active și lua creta și desena pe tablă scenele clasice din Omer, Lucian, Mitologie etc.

Era la „dialogul Morților" scena dintre Menip și Haron: „Apodos, o catarate, ta portmia!" (Plătește-mi, păcătosule, prețul de trecere!), strigă luntrașul Haron, filosofului cinic Menip, care-și bate joc de el replicându-i: „Strigă, dacă aceasta îți face plăcere!" (Voa i tulo si idion!).

Sărmanul filosof nu are nici un ban, iar Haron, bătrân sgârcit, nu vrea cu nici un chip să se lase păgubit, căci îi trebue bani, ca să-și dreagă luntrea ce trece sufletele peste râul uitării, Lethe. Din vorbă în vorbă, ei ajung la bătae.

Haron ridică vâsla să-i dea în cap lui Menip, iar acesta se apără cu un coșcogemite d'arjău.

La lecție era Butescu Nicolai (azi preot în județul Iași)

Continuare în pagina II-a

DURERI DE CAP FEBRĂ **TESTA** ANTINEVRALGIC NEÎNTRECUT **TESTA** DURERI DE DINȚI RĂCELI

PRIETENII MĂRII

Petreceți-vă vacanța la Eforia-Techirghiol

Odihnă și sănătate
Prețuri foarte reduse

Condițiuni speciale dela 15–30 Iunie a. c.
Inscrieți-vă din vreme la
AGENȚIA WAGONS-LITS | COOK
Iași Piața Unirei 1

COAFOR KLEINER
A REDESCHS în strada Lăpușneanu 26 (lângă Brașcu)
cel mai elegant salon de coafură pentru domni și doamne

AZI la ROXY 2 filme mari răsunătoare cu 12 și 8 lei intr.
MARLENE DIETRICH și fetița ei Heidede în
Al doilea film **URAGANUL**
FETIȚA DIN PROVINCIE
cu LUCIE ENGLISCH și RALPH ARTHUR ROBERTS
MIKI și JURNALUL complectează programul.

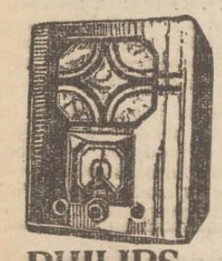

PHILIPS
Tip. 638
Aparat „Super-Inductance" cu 6 lămpi pt. curent alternativ, construit după principii cu totul noui. Acord mono-index. Scala ușor înlocuibilă, etalonată, prevăzută cu numele stațiunilor. Recepționează posturile străine fără antenă și pământ. Redare excelentă. Execuție superioară distinsă.

Singurul depozit pentru Iași
RADIO MERCUR
Str. Lăpușneanu No. 40

DOCTOR
A. Dascăl
Boli interne
Venerice și Sifilis
Tratamentul blenoragiei la barbați și femei.
Diathermie urologică și generală.
Consultații și tratamente 7½–10 a. m. și 2–9 seara.
Duminica 9–12 a. m.
Iași, str. Cuza Vodă 42
vis a vis de Camera de Comerț

DOCTORUL
R. DAMSKER
Str. Ghica Vodă No. 32
MEDICINA INTERNĂ,
SIFILIS ȘI GENITO-URINARE
Diatermie și băi de lumină
intre 8–11 și 3–7

DR. M. HELD
MEDIC ȘEF de DISPENSAR
Boli interne
Venerice — Sifilis
DIATERMIE ȘI RAZE ULTRAVIOLETE
Tratamentul varicelor prin injecții sclerozante. Tratamentul special al impotenței.
Consultații și tratamente zilnic dela 7–11 a. m. și 2–9 p. m.
STR. ANAST. PANU 22 etaj

DOCTORUL
OVIDIU CORDESCU
specialist in
Nas, gât și urechi
s'a mutat și consultă zilnic intre orele 4–7 p. m.
Str. I. G. Duca (Muzelor) 32

Prudența este mama înțelepciunei!

Controlați-vă sănătatea!

Analiza urinei este în mare parte certificatul sănătății Dv. Prin analiza urinei medicul vă poate arăta ușor drumu cel mai scurt la perfecta sănătate. Deci inainte de a pleca la băi sau de a incepe o cură, faceți-vă analiza urinei în cele mai perfecte condițiuni la
Farmacia Dr. Beceanu
Instrucțiuni și vase speciale sterilizate la dispoziție.

VIZITAȚI NOUL MAGAZIN DE
COLONIALE
PRECUPIE
BRÂNZETURI
ȘI FPUCTE
Desfacere de Spirt denaturat
Iancu Rosenfeld
Nicolina 113
Prețuri foarte convenabile și foarte bine asortat Serviciul conștiincios.

Cu Lei 2.80 numărul
SANDALE ROMANE
Lei 220 PANTOFI PERFORAȚI
găsiți la magazinele
TEGRA
Str. Cuza Vodă 69
și str. Alexandri 1
Mare asortiment în pantofi de vară cu cele mai eftine prețuri

Dr. GANCEVICI
consultă
BOLI DE PIEPT
str. Lăpușneanu No. 19
între orele 1—4 p. m.

Bine cunoscuta
Cofetărie Schnapp
Gura Humorului
aduce la cunoștința onor. public că a deschis o *bucătărie vegetariană* în centrul orașului. Sală de mese. Terassă Grădină. Radio.

Slănicul-Moldovei

Singura Stațiune Balneo-Climaterică din țara noastră unde se poate trata cu deplin succes boalele tubului digestiv și anexelor lui, boalele de nutriție ca și boalele aparatului respirator, este Slănicul din Moldova situat în jud. Bacău la 18 km. depărtare de stația C. F. R. Trg. Ocna.

Slănicul Moldovei posedă un Inhalator, un mare Institut de Fizioterapie, băi cu ape minerale, cu acid carbonic și hidroterapie.

Slănicul Moldovei are minunate ape minerale cu care se poate trata majoritatea boalelor de stomac, ficat, intestine, boalele de nutriție, etc. etc.

Preferați Slănicul Moldovei—acest Karlsbad al Romăniei—tuturor celorlalte Stațiuni Balneare din țară sau din străinătate.

Sezonul incepela 1 Iunie și ține până la 1 Octombrie. In lunile Iunie și Septembrie, toate taxele de cură și muzică sunt reduse cu 50 la sută.

Vizitați Slănicul-Moldovei!

A SLĂBIT CU 13 Kgr. Deci, 10 cm. mai puțin în jurul șoldurilor

De când ia Kruschen se simte mai bine „în toate privințele"

Știți ce înseamnă 13 kgr. de grăsime pentru silueta cuiva? In cazul acestei doamne, care a urmărit zi cu zi efectul tratamentului, a însemnat o diferență de 7 până la 10 cm. la părțile mai forte ale corpului. Iată ce ne scrie această doamnă despre cazul ei: „Sunt șase luni de când am inceput să iau Sels Kruschen pentru a slăbi. Atunci cântăream 80 kg. Acum cântăresc 67 kg., iar măsurile corpului s'au micșorat simțitor și anume: *Inainte* — Bustul 1 m. Talia 81 cm., Șoldurile 1.17 m. *După* — Bustul 91 cm., Talia 74 cm., Șoldurile 1.07 m.

„Inainte de a lua Kruschen mă ingrășam în fiecare săptămână și mi se tăia respirația oridecâteori îm iuteam pașii sau urcam o scară. Acum mă pot juca cu fetița mea, s'o fugăresc, să urc scările fără nici o greutate. Și cu sănătatea îmi merge mai bine. Toate acestea le datorez „micei doze zilnice" de Sels Kruschen". (D-na D. A.)

Kruschen are la bază principii științifice, conține în doze proporționate, acele săruri minerale cari se găsesc în apele renumitelor stațiuni balneare din Europa, la care s'a recurs dealungul veacurilor pentru vindecarea multor boale, printre care și obezitatea.

Sels Kruschen se vând în mai mult de 120 țări și se pot obține acum și în România la toate farmaciile și drogheriile cu prețul de 95 lei flaconul.

CONVOCARE

Consiliul de Administrație al Soc. Camerei Sindicale a debitanților din Iași, aduce la cunoștința tuturor debitanților speciali din acest oraș, că *Luni 1 Iulie 1935, la ora 5 p. m.* va avea loc la sediul Soc. din str. Stroescu darea de seamă a delegaților, cari au luat parte la Congresul General din București, în zilele de 23 și 24 Iunie a. c., reprezentând o importanță deosebită, în ce privește interesele noastre.

Mai mult ca sigur că nimeni nu va absenta dela această ședință. Comitetul

Prefectura Județului Iași
PUBLICAȚIE Nr. 10102
1935 Iunie 18

Se aduce la cunoștința celor interesați, că în ziua de 8 Iulie 1935, orele 12, se va ține în localul Prefecturii de Județ, situată în str. Palat Iași, licitațiune publică cu oferte închise și sigilate pentru aprovizionarea cantității de 190.000 kgr. (19 vagoane) păcură de ars necesară încalzitului și iluminatului încăperilor Prefecturei și serviciilor ei pentru iarna 1935/1936

Licitația se va ține în conf. cu art. 88—110 incl. din Legea Contabilității Publice, Reg. O. C.L. normelor publicate în M. O. No. 127 din 4 Iunie 1931.

Toate persoanele, cari vor lua parte la licitație, vor depune pe lângă ofertă și o garanție de 5 la sută din valoarea furniturii oferită, iar oferta se va face numai în conformitate cu caetele de sarcini, cari pot fi văzute în fiecare zi dela ora 11—12 a. m. în localul Prefecturii din str. Palat.

Prefect, T. ZAPA

x LA MUNTE SAU LA MARE, „Opinia" să nu vă lipsească. Abonamentul lunar 30 lei

Examenul de admitere în cl. I

la Liceul Național

La examenul de admitere în clasa I la Liceul Național au reușit următorii 84 din 148 candidați:

Axinte Dan, Andrieș Marin, Botez Matei, Baran Traian (clasificat primul), Boușcă Alex. Botez Radu, Calimachi Crista, Critico Aristotel, Condac Petre, Cuberschi Mircea, Chirica Emil, Cristea Const., Codner Isac, Crețu Mircea, Croitoru Marcel, Chidun Aurel, Covaci Petre, Davidovici Israel, Dascalu Marcu, Chirița N-lae, David C, Darie Gh, Elișcu Martin, Engler Alfred, Feinștein Avram, Frunză Valeriu, Froimovici Adolf, Grohoeschi Sergiu, Grünspan Osvald, Gheorghiță Socrate, Grama Gh., Ghermanschi Isac, Heimer Rudolf, Hocung Octav, Ionescu Lucian, Idelovici Iosef, Iancu Camil, Kaiserman Pincu, Körner Aurel, Lateș Mircea, Munteanu Vlad, Marinescu Nicolae, Moldovanu Const., Mihai Dorel, Moraru Mihai, Moscovici Marcel, Nacht Silviu, Neuschotz Sandu, Olnic Traian-Liviu, Popovici Ion, Popovici Sava, Prundeanu Gh., Popescu Ștefan, Popescu Ioniță, Predescu Ovid, Pricop Dim., Rusu Aurel, Rusu Flavian, Strobescu Const. Sonohat Gh., Scerb Carol, Sauer Gh., Sclear Herman, Silvestru Nec., Segal Gustav, Steinberg Aron, Ștefănescu Eduard, Schiler Radu, Schächter Marcel, Schefler Hareg, Șaraga Ervin, Timofte Ion, Turculeț Tudor, Teitler Carol, Tudorache Victor, Ulea Sorin, Wolfsohn Willy, Vecsler Harry, Veisa Alex., Weiss George, Zalman Solomon, Zaiț Milu, Zalman Leo și Ornștein Sami.

Un mare număr de milionari în țară

(Continuarea din pag. I-a)

precum și d-na Ștefănescu, funcționară la o fabrică metalurgică, unde avea un salariu modest.

Ploia de milionari nu s'a oprit însă aici.

Astfel au ieșit câștiguri de milioane în orașele: București, Iași, Cernăuți, Chișinău, Galați, Brăila, Timișoara, Oradea, Giurgiu, Târgoviște, Dorohoi, toate acestea numai într'o singură zi de tragere.

Lucru foarte important este că un număr de câștiguri de milioane au ieșit la țară. Al doilea câștig de șase milioane a fost vândut în patru sferturi de loz la patru săteni, dintre cari trei în județul Dorohoi, plasa Vârful Câmpului, plasa Darabani și plasa Brăești. Alt sfert de loz cu șase milioane a fost vândut în județul Durostor. Tot la sate s'au mai câștigat două premii a câte un milion, în județul Cetatea Albă, și în județul Ilfov.

Intr'un singur an, Loteria de Stat face numai puțin de aproape 100 de milionari, fără să mai vorbim de miile de câștiguri însemnate, între 100 de mii și 1.000.000.

Acuma, Loteria de Stat, în dorința de a fi cât mai mult pe placul jucătorilor, a schimbat planul de joc. Toate marile avantaje de până acum se mențin. Adică, se mențin câștigurile importante așa cum erau până astăzi, se menține împărțirea lozurilor pe sferturi a câte 200 de lei pe clasă, se mențin tragerile la 15 ale fiecărei luni.

Pe lângă acestea se adaogă, ceeace este foarte important *un număr mai mare de câștiguri.* Din 140.000 de lozuri, 72.000 vor fi câștigătoare, cu alte cuvinte șansele jucătorilor sunt de 51, 60 la sută pe când până acum erau de 45 la sută. *Unul din două lozuri trebue să câștige neapărat, după noul sistem.*

Deaceea el este foarte bine primit de jucători, cari știu că în timp de patru luni li se vor împărți 281.000.000 de lei, sumă aproape fantastică și că fiecare dintre ei are șanse foarte multe de a câștiga.

Cine joacă la loterie cu un sfert de loz de 200 de lei pe lună, are șanse puternice de a deveni milionar și, în orice caz, probabilitatea foarte largă de a-și incasa banii înapoi, pentru a incerca norocul mai departe, până în momentul când șansa se va opri și asupra lui.

Din parte-ne dorim tuturor cititorilor noștri ca să devină toți milionari, cât mai repede cu putință.

Serbare școlară și premianții

la șc. primară de băeți „Cuza-Vodă"

Duminică 23 Iunie a avut loc serbarea de fine de an la școala primară No. 3 Cuza-Vodă.

Asistența a admirat o frumoasă producție a elevilor; iar d. director Moisei a făcut bilanțul activității unui an.

S'a putut constata munca depusă în cursul acestui an, de d-nii profesori în frunte cu dl. Moisei directorul școalei. In urmă, s'a procedat la împărțirea premiilor, după următoarea clasificație:

CLASA I A. Dumitraș C-tin pr. I, Todică D-tru pr. II, Preda Ioniță pr. III.

CLASA I B. Grigorescu C-tin pr. I, Daschievici Petru pr. I, Rusu Ilie pr. I, Gușă Alex. pr. II, Onuță Mihai pr. III.

CLASA II A. Dragomir Mircea pr. I, Neculau Petru pr. II, Ungureanu V-le pr. III.

CLASA II B. Crocos L. Armand pr. I, Șerban Vladimir pr. I, Balamov Petru pr. II, Pricop Constantin pr. III.

CLASA III A. Gheorghiu Petru pr. I, Dunea Const. pr. II, Sonea Grigore pr. III, Porumb Ioan pr. III.

CLASA III B. Vasiliu Ioan pr. I, Postavaru Emil pr. II, Ionescu Ștefan pr. III, Secu Mihai pr. III.

CLASA IV A. Chirica Emil pr. I, Ștefănescu E. pr. II, Botez Radu pr. III.

CLASA IV B. Topor Gheorghe pr. I, Efstate Mircea pr. II, Mircea M. Corneliu pr. III.

Serbarea s'a terminat prin cuvântarea rostită de d. director Moisei, dând sfaturi folositoare elevilor și povățuindu-i cum să-și petreacă timpul în lunile de vacanție.

Membrii comitetului școlar exprimă pe această cale viile mulțumiri întregului corp Didactic al acestei școli.

x Toți d-nii membri ai Blocului pensionarilor din Iași, cari sunt hotărâți a cumpăra lozuri pentru Loteria de Stat, sunt rugați cu insistență a-și procura biletele prin administrația Blocului, căreia i s'au oferit propuneri avantajoase de către colectori pentru fondul Blocului pensionarilor.

x Bonurile de premii din seria 60-a, se preschimbă zilnic la administrația ziarului „Opinia".

Voci din public

Câteva reflecții

după alegerile dela Spitalul israelit

Se cuvine acuma, după trecerea alegerilor de la „Spitalul Israelit" când totul pare că a intrat în normal și în liniște mult așteptată pentru diferite categorii de beligeranți, să racapitulăm în mod cu totul obiectiv, diferitele aspecte sub care s'au comportat atâția, măririle și scăderile diferitelor personagii.

Deobicei după luptă, beligeranții își numără morții, răniții și trofeele cucerite.

Alegerea care a inceput la 9 Iunie cu diferitele ei variațiuni sarăzătoare pentru unii; intrigile ce s'au țesut prin promisiunea către cei bătrâni pentru a nu se pierde aportul lor de voturi; și sforile ce s'au tras apoi în preziua și ziua alegerilor, au evidențiat o stare falșă și morbidă a însăși organismului de conducere a »Spitalului Israelit".

Persoane cari s'au erijat din propria lor voiață, în conducători, fără a lua măcar asentimentul tovarășilor de luptă, Prin modul cum s'au strecurat, sunt pentru marea mulțime a alegătorilor, *politicește morți.* Cu toate marile eforturi ce au făcut, flancați de oparte a comisiunei electorale —care a arătat'o vădită părtinire pentru ei, — au fost aleși în mod atât de lamentabil, incât ei singuri, pentru prestigiul lor — dacă n'ar fi atâta sete din partea lor de a stăpâni pe alții — ar trebui să se retragă.

Ca și în alte părți, poporul votează cu stânga și este guvernat mai mult de dreapta).

Ar fi de prisos să mai... ponegrim aceste personagii. „De mortuis nihil nisi bene"; și cu asta, prologul este sfârșit.

Este însă un capital mai important și chiar mai palpitant și epilogul care a încheiat seria de sbuciumări și care a culminat prin arătarea în adevărata lor lumină, personagii, cari până mai ieri luptau în tabere adverse, iar în ziua de 23|6 s'a încheiat finalul acestei drame sinistre, —mergând cot la cot cu acei pe cari îi detestau.

Aceștia, dacă nu sunt încă pentru noi morți, politicește, sunt însă din cei grav răniți cari cu greu se vor putea vindeca...de obiceiurile lor.

Răniți în amorul lor propriu, au fost și unii membrii ai Comisiunei Electorale, cari s'au crezut oricum absolviți prin respingerea refereului de către Tribunal. Și spre a se răzbuna de multiplele neajunsuri, au dat din coate pentru a desăvârși ceva ce trebuie desăvârșit.

Pentru reușita „operei de prisos" au pus mai multă pasiune decât pentru ei înșiși, și s'au văzut înlănțuiți într'o promiscuitate de elemente disparate în formă, rang și condiție socială.

De la Marele Talmudist, Marele Tribun, marele avocat la fiscalitate, Marele Financiar (ics), marea Industrie, marele Concert, Industrie grea cu apucături ușoare, toți într'un elan s'au sbuciumat pe o căldură caniculară, spre a desăvârși marea operă salutară...

Și a fost o victorie atât de mare, și atât de trâmbițată pentru contimporani ca și pentru posteritate, că cel din urmă care a fost cocoțat apoi cel dintâi (vorba din Scriptură, poate să exclame ca al doilea Pyrus.

Incă o victorie ca aceasta, și refac... Moldova.

HERMAN IACOB

Aparate și borcane originale
Weck
Frații Hirschensohn
STR. ȘTEFAN CEL MARE No. 2
Feriți-vă de imitațiuni

Un cetățean se plînge

că a fost ademenit... de o fată!

Eram obișnuiți să vedem la poliție reclamațiile unor fete că au fost înșelate și părăsite de tineri.

Iată pe ziua de azi o plângere a unui tânăr care arată că a fost... ademenit de o fată.

Reclamantul, d. Ion Bulgaru din str. Țuțora nr. 19 B., afirmă că acum câtva timp a făcut cunoștință cu d-ra Viorica Mugureanu din același cartier. Dânsa... l-a ademenit și l-a făcut să întrețină raporturi intime cu ea.

D. Bulgaru i-a promis că o va lua în căsătorie.

De curând ar fi avut loc o explicație mai violentă între logodnici, cu care prilej d-ra Mugureanu l-ar fi amenințat cu moartea pe d. Bulgaru.

Cazul se cercetează. REP.

Profesorul George Murnu

(Continuarea din pagina I-a)

care habar n'avea de grecească din ziua aceia. Profesorul Murnu bagă de seamă acest neajuns al elevului, își lasă reveriile poetice și ni face cea mai plăcută oră de limba greacă, din tot cursul celor 5 ani de studiu.

Face un întreg curs de mitologie greacă, iea creta și pentru elevul Butescu Niculai desenează din câte-va tresături pe tabelă, pe luntraș și pe cinicul filosof, unul amenințând cu vâsla, iar celalt cu bățul noduros. Zugrăvește apa, pe Tersit, pe Paris, pe Ahil și pe alți eroi ai lui Lucian și Omer. Fiind în apropiere de Crăciun, profesorul Murnu îl întreabă pe elev, dacă se va duce acasă, ceea este tatăl, ce va face ca seminarist în cursul vacanței și descrie atât de frumos și sugestiv rolul elevului seminarist și al preotului la sate, atât de cald, atât de viu, în cât par'că și azi îl aud pe profesorul de arheologie dela Universitatea din București zicând: „Ei, vezi așa, Butescule, preotul e un mic rege în satul lu".

VASILE D. MOISIU
(Din lucrarea: „Viața de Seminar" în curs de tipărire)

Medicament mic cu efecte mari!
BĂTURIN
vă scapă sigur și definitiv de bătături scoțând bătătura cu tot cu rădăcină. A se urma exact modul de întrebuințare.
Depozit:
Farmacia Dr. Beceanu
Iași, Piața Halei

Informații

x O delegație de studenți în farmacie se va prezenta șefilor de autorități locale, pentru a le solidariza la demersul pe care intenționează să-l facă pe lângă d. prim ministru Tătărescu, pentru recunoașterea învățământului farmaceutic la Iași.

x Au fost reclamați pentru sperjur, Elena Dinu și Cuțitaru din str. Dimineței.

x SERBAREA LICEULUI MILITAR.—Sâmbătă 29 Iunie a. c. ora 9 dimineața, are loc serbarea de sfârșit de an a Liceului Militar Iași.

Părinții și corespondenții elevilor, precum și acei ce se interesează de bunul mers al acestei instituții, sunt rugați a lua parte.

x Societatea de neurologie, Psihiatrie, Psihologie și Endocrinologie, va ține ședință în ziua de Sâmbătă ora 11 a. m. în sala de curs a clinicei terapeutice, Spitalul Sf. Spiridon.

Gg Gă patent, pudră pentru antilopă, nubuc și pantofi de pânză

Mișcarea de personal

la Ad-țiile financiare din localitate

Noul Ad-tor financiar de constatare d. V. Gavrilescu, și-a luat ieri postul în primire.

D-sa a preluat situația de la d. Mardare, după care a luat contact cu funcționarii instituției, solicitându-le o camaraderească colaborare în activitatea administrativă pe care are a o desfășura.

Funcționarii Ad-ției au făcut o primire călduroasă noului Ad tor, promițându-i sprijin sincer pentru bunul mers al instituției.

La ad-ția de încesări și plăți, postul ocupat de d. Gavrilescu a rămas până în prezent fără titular.

Se afirmă că d. Em. Mardare fostul ad-tor de constatare, mutat la Roman, ar depune stăruințe să rămâe la Iași, mulțumindu-se să ocupe locul de sub-administrator la încasări și plăți — post deținut până în prezent de d Gavrilescu.

*

Eri a apărut decretul de numire a d-lui Pădureanu în postul de inspector financiar de Iași, în locul d-lui Ghiorghiu.

D. Pădureanu a funcționat până acum ca inspector financiar la Chișinău.

Probabil că azi sau mâne d-sa își va lua postul în primire. *z. dessmond*

Singurul remediu contra gripei și durerilor de cap numai JAWOL

DE VÂNZARE PRETUTINDENI APA DE BREAZU CONSTIPAȚIE CRONICĂ 1-2 PAHARE DIMINEAȚA PE NEMÂNCATE

Duel între copii

pentru o fetiță

Chișinău 27.— Lângă băile Dubronicov, au fost găsiți în nesimțire vânzătorii de ziare Petre Cobanu și Vasile Mazilu, în etate de 14 și 15 ani.

Ei prezintau numeroase răni pe corp și au fost pansați la spitalul Central.

S'a stabilit că vânzătorii de ziare s'au bătut în duel cu cuțitele, din pricina unei fete anume Caterina Ion în vrîstă de 12 ani,— pe care o iubeau amândoui.

Se cercetează.

Un demers cetățenesc

pentru a se reface Calea Gălățîi

O delegație de cetățeni din Calea Gălății în frunte cu d-nii senator Justin Adace și Em. Zaitz vice-președ. Asigurărilor Sociale, s'a prezentat d-lui primar O. Racovitză, intervenind pentru refacerea acelui cartier.

Delegațiunea a arătat d-lui primar, că întregul cartier se află într'o situație deplorabilă, neavând pavaj, apă, lumină electrică, etc.

D. Racovitză a promis delegației, că se va ocupa de nevoile cartierului Gălății și va dispune în cel mai scurt timp refacerea lui.

Un monument lui I. G. Duca la Botoșani

Botoșani 27.—In locul squarului din fața teatrului comunal „Eminescu" din localitate, s'au început lucrările de construcție a monumentului lui I. G. Duca. Acest monument— care e al doilea din țară după cel inaugurat zilele trecute la Râmnicul Vâlcea, — este opera sculptorului Dimitriu Bârlad.

Solemnitatea dezvelirii se va face în luna Septembrie, în prezența întregului guvern, în frunte cu d. Gh. Tătărescu.

Candidatură.—In vederea alegerii pentru congresul al 19-lea sionist, și-a pus candidatura din partea organizației „Mizrachi" d. dr. Beer Burștein, șef rabinul din localitate. S. G.

In vederea Congresului general al avocaților

Congresul general al avocaților va avea loc anul acesta la Tg. Mureș în zilele de 8—9 Septembrie.

Intrucât la acest congres se va desbate și regulamentul Casei de pensii a avocaților, baroul local a cerut tuturor avocaților să facă declarații asupra situației lor și să le depue la secretariat până la 15 Iulie.

Ultima ședință a baroului va avea loc la 1 Iulie, după care consiliul intră în vacanță.

Aviz d-lor Podgoreni

Sulfat de cupru *Rymma* de o calitate superioară, equivalent cu cel englezesc

RAFIA MAJUNGA PRIMA

Vermorele originale Eclair au sosit la mag. de fierărie

FRAȚII WACHTEL S. I. N. C.

I. C. Brătianu 137

UN PRODUS DESĂVÂRȘIT!

EAU DE COLOGNE extase

CU UN PARFUM MODERN, TENACE ȘI DISTINS CARE VĂ VA PLACE CU SIGURANȚĂ.

NUMAI IN FLACOANE ORIGINALE

SPRE A VĂ FERI DE IMITAȚIUNI.

PRODUS DE

Parfumerie Nortier

O acțiune a comercianților

în legătură cu urcarea prețurilor

Un grup compact de negustori ieșeni, din toate categoriile de comerț,— se va prezinta consiliului plenar al Camerei de Comerț la ședința de vineri după amiază și va cere d-lui senator I. Botez să întreprindă o acțiune de apărare a intereselor profesionale.

Comercianții sânt mereu împovorați de taxe și impozite, iar la majorarea prețurilor, în afară de oprobiul opiniei publice, mai suportă și amenzi.

Demersul pe care-l vor face, are rolul de a determina o campanie de lămurire a publicului consumator și totodată începerea unei lupte de apărare a intereselor pur profesionale. Rep.

Intre fabricant și voiajor

Se cunoaște reclamația făcută de fabricantul de lingerie D. Iosipovici din str. Palat 56, contra voiajorului ieșan Moritz Idelovici din str. Școala 179, cum că i-ar fi luat în consignație marfă în valoare de 30 mii lei și n'a dat nici o socoteală.

Ieri s'a produs la poliție o nouă reclamație, deastădată a d-lui Idelovici. D-sa arată că e șantajat de d. Iosipovici care-i datorează bani. La fel ar face și cu alți voiajori.

Se cercetează și plîngerea d-lui Idelovici. Rep.

Un copil

cade din copac

Un accident s'a întâmplat azi dimineață în localitate.

Copilul Ion Cheptoș în etate de 8 ani, ucenic la d. Ghidale Volf din str. G. Enescu nr. 13, s'a urcat într'un copac pentru a rupe o floare de teiu.

La un moment dat, ucenicul și-a pierdut echilibrul și a căzut.

Cu leziuni grave pe corp, a fost transportat la spitalul Sf. Spiridon, unde a rămas internat.

Semi-centenarul promoției 1885

a Liceului Național din Iași SÂMBĂTA 29 IUNIE 1935

Ora 9. — Intâlnirea în cancelaria școalei de Bele-Arte (fosta cancelarie a Liceului la 18 5).

Ora 10 jum. — *La cimitirul Eternitatea* ; pelerinaj la mormintele profesorilor și colegilor decedați, unde se va aprinde lumânări și depune flori. La mormintele profesorilor *Vasile Burlă, Xenofon Gheorghiu* și a colegilor *Mihai Tilenschi* și *Vasile Cireș*, vorovicia parastase Cucernicii Preoți Florescu, Roșlescu și Bogdan. La Xen. Gheorghiu, promoția 1885 a făcut o frumoasă cruce de granit. La V. Burlă și *M*, Tilenschi s'a scris pe soclu câte o pioasă amintire.

La V. Burlă va vorbi colegul *Al. Mustea*-Roman, la Xen. Gheorghiu, va vorbi Generalul I. Popovici șeful promoției, la M. Țilenschi va vorbi *I. Mihailescu* avocat Iași și la V. Cireș, va vorbi V. Teodoreanu profesor.

Ora 13. Banchet servit de dl. Ilie Trihub în Rotonda Școalei de Bele Arte (localul vechiului Liceu).

Examenul de capacitate

la Liceul Național

La examenul de capacitate, în clasa IV liceală la liceul Național, au reușit următorii, în ordine alfabetică:

Borman Const, Braunștein Adolf, Braunștein Marcel, Benditer Iulius, Ciugulescu Virgil, Dimitriu Marcel, Dimitriu Valeriu, Elișcu Ion, Firdman Haim, Florov Nec. Fulga-Ion, Ganciu Dimitrie, Goldștein George, Ghelberg Marcel, Gheorghiță Aurel, Hotnog Ștefan, Isăcescu Aurel, Lazăr Emil, Löbel Raul, Mărdărescu Virgil, Mărculescu Neculae, Mocanu Mihai, Negrescu Dim., Onofrei Mircea, Pasăre Ion, Pascaru Sergiu, Petrescu Mircea, Presman Haim, Robu Const., Scerb Abraham, Sand Marcel, Sulițan Bernard, Solomon Ionel, Șmilovici Abraham, Socaț Jean, Schwartz Wily, Vasiliu Radu, Zwieback Isac și Zaiț Const.

Furturi în localitate

O spargere s'a înregistrat la d. Iancu Herșcovici din str. Nicolina 125.

Răufăcători s'au introdus într'o magazie a d-sale și au furat câteva butoaie cu brînzeturi.

— O încercare de jaf s'a produs la d. Moise Nusem din str. Păcurari 103.

Hoții au deschis oberlihtul și au încercat să se introducă în prăvălie. Dar fiind simțiți, au dispărut.

— Dl. V. Boincheni din str. Lozonschi 12 a reclamat că i s'a furat îmbrăcăminte și acte de valoare.

x A fi frumoasă și atrăgătoare este problema ce rezolvă **Crema Miraculoasă.** Această cremă distruge petele și cosurile de pe obraz, albește și catifelează pielea dându-i un parfum delicios. Depozit Farmacia Dr. Ratianu strada Cuza Vodă 48.

Președintele studenților în Drept

atacat de 6 indivizi, la ora 11 noaptea — Poliția absentă

Primim:

Un fapt nemaipomenit în analele vieții universitare s'a petrecut Miercuri seara. D-l Gh. Chiper președintele studenților în drept se întorcea liniștit acasă, după ce făcuse, împreună cu colegul său Dr. I. Păvăluță o plimbare pe strada Carol. La intrarea în curtea căminului a fost întâmpinat de 4 ineri cari l'au rugat să le îngăduie „un moment".

Fără să bănuiască ceva, Dl. Chiper s'a oprit.

In acel moment au intrat pe poartă alți doi indivizi cu ciomege în mâini pe care d. Chiper îi observase că merg pe stradă la o oarecare distanță din urma d-sale.

Unul din ei i-se adresează fără altă vorbă:

— D-ta ai auzit de *„garda Valahă"* a prof. Dragomirescu ?

Și înainte de a răspunde, dl. Chiper a primit o puternică lovitură de ciomag.

Toți indivizii în număr de 6 au tăbărât atunci pe el și au început să-l lovea că.

S'a angajat o luptă, în învălmășagul căreia, haina d-lui Chiper care era așezată pe umeri fără a fi îmbrăcată, a căzut jos.

Forțele fiind inegale, Dl. Chiper a căutat să-și facă drum și să scape. In acest timp au dispărut din haina căzută jos doui carnete între cari unul emis de organele C. F. R. și în care se aflau acte personale ale D-lui Chiper, o serie de recipise dela Librăriile, Alcalay (București), Cartea Românească (București-Iași), Socec (Iași) și Hârtia Noastră (Iași) unde D-sa depusese spre vânzare o carte tipărită anul acesta.

Tot în carnetul C. F. R. se afla și suma de 500, iar celălalt carnet era cu socotelile de editură a unui curs.

Ceiace pare cu totul curios, e că deși, comisariatul de poliție e a treia casă și deși colegii d-lui Chiper cum și portarul căminului, au strigat după sergentul de stradă, el n'a apărut decât după jum. oră.

Ce zic organele superioare? In ce privește atacul, opinia publică să vorbească.

D. V. Dumbravă
student

x Inainte de a pleca la băi, nu uitați să vă abonați la „Opinia".

Informațiuni

x D. dr. Protopopescu, medicul șef veterinar, a luat o sumă de dispoziții, pentru a asigura cât de cât o stare de higienă în subsolul halei.

Dispozițiile d-lui dr. Protopopescu nu pot fi decât binevoite.

Totuș se impune o refacere totală a subsolului.

x D. Dimitriu-Bârlad, cunoscutul sculptor, a terminat macheta regretatului Bardasare-Panaiteanu, fost director al școlii de Bele-Arte.

Bustul za fi turnat în bronz și așezat în grădina Academiei.

x D-na Profira Popescu din str. Adunați 39, a reclamat parchetului pe soții Furnică din aceiaș stradă.

Reclamanta a cumpărat de la numiții o casă, cu obligația din partea vânzătorilor de a o da fără sarcini.

In prezent d-na Popescu se vede urmărită pentru o sumă de bani.

x D-ra Elena Țintilă din str. Brândușa 4, a reclamat la poliție, că pe str. Cucu a pierdut Buletinul biroului de populație eliberat de com. Frumușica (jud. Botoșani).

x Duminică 30 Iunie ora 9 a. m. la subcentrul 3 de instrucție premilitară dela școala „V. Adamachi", va avea loc un festival de sfârșit de an.

Publicul este rugat a lua parte.

x Duminică 30 Iunie are loc în sala Camerei de Muncă o întrunire funcționărească cu ordinea zilei: „Incheerea frontului unic pentru obținerea revendicărilor funcționărești".

x SERBAREA ȘCOLII „M. STURDZA" — Serbarea de fine de an și împărțirea premiilor la *Școala normală de fete „M. Sturdza"*, va avea loc Sâmbătă 29 Iunie ora 10 a. m. în localul școlii din str. Toma Cozma 3.

Banditul Coroi

a devenit tată

Botoșani.— Amanta faimosului bandit Coroiu, care se află în închisoarea din localitate, a dat naștere unui copil de sex bărbătesc.

Când s'a adus lui Coroiu vestea că Adela Ionescu a născut, banditul a început să cânte și să joace de bucurie. El a cerut gardienilor să-l lase să-și vadă copilul. Coroiu și-a exprimat dorința ca noul născut să fie botezat cu numele de Gheorghiță și să fie trecut la oficiul de stare civilă pe numele său.

Reclamațiune

contra unei femei

O interesantă reclamație a fost prezentată parchetului de către d. Ion Dunea din str. Elena Doamna.

El se plânge că este mereu terorizat de concubina sa Tudora Cheraru, ceiace-i face viața imposibilă.

Din cauza acestei femei, arată reclamantul, a ajuns la disperare, încercând să-și curme viața până în prezent de câteva ori.

Parchetul a ordonat cercetări. REP.

x Cetitorii noștri din provincie, care au strâns bonurile de premii din seria 60-a sunt rugați a le trimite în plic închis la Ad-ția ziarului „OPINIA" anexând 7 lei în mărci poștale.

Deasemenea, abonații din provincie vor primi bonul după se vor trimite 7 lei în mărci poștale.

x Dr. **Brener** *specialist mamoș*, boli de femei, *Cons.* 2—8 d. m. în str. Banu

Mult întristați, Iser Grinberg soț, Simion și Eugenia frate și soră. Familiile: D. Lernovici Iași, Av. Lernovici Cetatea Albă, S. Lernovici New-York, L. Leonard Allentown Pensilvania, Șmilovici Iași, R. Grinberg, Lehrer și Eșanov precum și fam. Stein, Avram Moise, Rosa și Solie, Augustein, Goldfracht, Leon și Adolf, au nemărginita durere a anunța încetarea din viață a prea iubitei lor

ANA GRINBERG

născută Lernovici

și roagă rudele și prietenii să asiste la înmormântare, care va avea loc azi Joi 27 Iunie 1935, orele 2 p. m.

Cortegiul va porni dela Spitalul Israelit spre cimitirul Păcurari.

PUBLICAȚIUNE

Comitetul școlar al liceului Național din Iași aduce la cunoștință că va ține licitație publică în ziua de 9 Iulie a. c. ora 9 a. m. în cancelaria liceului pentru:

1) Aprovizionarea cu 30 vagoane lemne de foc esență tare fag și carpen.

2) Lucrări de reparații și din nou zidărie, tencueli, vărueli, lemnărie, fierărie, sobe de teracotă, vopsitorie.

3) Inchirierea bufetului din curtea liceului pe termen de un an dela 1 Septembrie 1935 până la 31 August 1936.

Licitația se va ține în conformitate cu art. 88—110 din legea contabilității publice precum și cu art. 31—53 din regulamentul Oficiului Central de Licitații.

Caetele de sarcini și devizul pentru lucrări se pot vedea zilnic la cancelaria liceului în orele de servic u.

Președ. Comitetului școlar,
Virgil Marineanu

LICITAȚIE

Se aduce la cunoștință celor interesați că Luni 8 Iulie 1935 ora 9 a. m. se va ține licitație publică în cancelaria Școalei Comerciale Elementare de băeți din Iași Strada Lascăr Catargiu No. 25, pentru procurarea a 5 jum. vagoane lemne esență tare.

Caetul de sarcini se poate vedea în fiecare zi între orele 9-12 a.m. în cancelaria școalei

Direcțiunea.

Durerea de dinți dispare cu Novalgin

Nevralgiile, durerile de cap, cele mai rebele, le înlăturați imediat cu Novalgin

PERDUT Buletinul Biroului Populației Iași No. 45513 din 27 Febr. 1932 pe numele Pârvu Elena din strada Muzelor No. 52.

Cine îl va găsi și va uza de el sau nu-l va depune autorităților polițienești va suferi consecințele legei. Acest buletin se declară nul.

DE VÂNZARE casele fosta Palamaru compuse din: 2 camere, 1 bucătărie, 1 grajd cu teren de 710 m², situate în șoseaua Cetățuia prin Trei Fauțăni la 50 m. de gara Socola.

Doritorii se vor adresa în aceiași șosea în casele d-lui Gh. Zânceanu No. 167 peste rampa Socola.

DE INCHIRIAT apartamente pentru locuință și prăvălie Str. Elena Doamna 58 (casele Segal). A se adresa: avocat I. Serafimi str. Sft. Sava 15.

DOCTOR

Corneliu Stoian

Genito-urinare, sifilis, venerice

Consultații 6—8

strada I. C. Brătianu 58

ULTIMELE 2 ZILE

se mai primesc înscrieri pentru voiajul la

Băile Cehoslovace

Karlsbad, Franzensbad, Marienbad, Pystian

cu ziarul „Czernowitzer Algemeine Zeitung"

Plecarea va avea loc la 7 Iulie a. c.

în loc de 2 Iulie, cum s'a anunțat.

INSCRIERI LA S. PERITZ, str. Lăpușneanu 28

CEREȚI

SOUPLEX

A RAMAS SINGURA
CEA MAI BUNĂ
CEA MAI FINĂ
CEA MAI DURABILĂ

LAMA DE RAS

Repr. SAM LOBL & FIU București, Bv. Maria 30

ULTIMA ORĂ

Primarul Iașului în audiență la Suveran

Demersuri pentru orașul nostru - Pregătirea „Lunei Iașilor"

Am relatat la timp că d. Osvald Racovită, primarul municipiului nostru, a cerut audiență la Palat.

Scopul audienței era ca d. Osvald Racovită să exprimă M. S. Regelui, (oseb t memoriului pe care-l pregătise spre înmânare) nevoile Iașului și, să ceară totodată Suveranului înalta ocrotire și participare la festivitățile culturale din toamnă, care se vor încadra în „Luna Iașului".

•

Alaltăeri, Marți seara, d. primar Racovită s'a deplasat la București în interesul Municipiului.

In gară, s ând de vorbă cu d-sa,—d. Racovită ne-a arătat că în cursul săptămânii termină tratativele cu C. E. C-ul. Urmează apoi să pregătească o situație a nevoilor noastre imediate, pe care o va sudune conferinței ministeriale dela 7 Iulie.

După toate acestea (bineînțeles și după constituirea „Societății apelor), primarul, renunțând la odihna de vară, va pregăti, zi cu zi, „Luna Iașului".

•

Din anturajul imediat al d-lui Racovită, am aflat ieri că, în noaptea plecării primarului, la locuința d-sale s'a primit o telegramă dela secretariatul Palatului, că pentru ieri la amiază d. Racovită este primit în audiență de M. S. Regele Carol.

Știrea a fost comunicată d-lui Racovită, telefonic, ieri dimineață. REX

Situația la Teatrul Național

Regisorul Ion Sava angajat în Capitală

Consiliul de ad-ție al Teatrului Național, în ultima ședință a luat act de faptul că centrul a aprobat regularea drepturilor la pensie d-lui George Isac, casierul de aproape patru decenii, al teatrului.

Proaspătul pensionar va fi serbătorit la toamnă, cu un spectacol de retragere.

In privința noului casier, au fost unele discuții. Nu s'a hotărât însă nimic.

•

Consiliul teatrului a fost deasemenea informat că d. Ion Sava, cu aprobarea forului conducător central și local, a încheiat un contract pentru stagiunea de iarnă la teatrul „Alhambra" din București.

D. Ion Sava va continua să funcționeze totuși și la Iași, punând în scenă piese, alternativ, cu d. G. M. Zamfirescu.

S'a pus chestiunea că d-lui Ion Sava trebu să i se dea prilejul de afirmare și în Capitală.

•

D. Ion Sava,—aflăm, a încheiat un contract cu „Alhambra", a 22,000 lei lunar.

Va pune în scenă toate revistele stagiunei, colaborând la fiecare spectacol—premieră cu două tablouri proprii.

Scontăm că d. Ion Sava, talent bogat și mereu tânăr, va cuceri Bucureștiul. SBILT

Informațiuni

x *Agresiune.*—D. C. Apostol, funcționar la Abatorul municipal, a reclamat la poliție că cizmarul Moroșanu din str. Aurel Vlaicu ar fi intrat cu forța în locuința d-sale când lipsea deacasă. D. Moroșanu a găsit acasă numai pe fiul reclamantului, numit Cristea Apostol, pe care l-a bătut.

D. Apostol cere darea în judecată a d-lui Moroșanu pentru violare de domiciliu, loviri și injurii aduse familiei d-sale.

x Aflăm că d. N. V. Gheorghiu fost primar al Iașilor, se află grav bolnav, în urma unei insolații.

Dorim distinsului nostru concetățean, însănătoșire grabnică.

x Cârciumarul Strul Veiss din Tg. Frumos, s'a plâns parchetului în contra agentului polițienesc Dumitrescu din acea localitate, care i-ar face șicane, alugându-i clientela.

Se cercetează.

In Capitală
ziarul „Opinia" se găsește de vânzare
la toate chioșcurile principale.

x Eri a sosit în localitate d. Consilier Magheru, inspector al Curților de apel.

Dsa a venit în Iași cu o anchetă interesantă.

In acest scop a ascultat ca martori pe numeroși fruntași ai Baroului local între care d-nii Pogonat, Pilat, Schreiber, Rang, Dimitriu, Florin Son etc. E vorba de scoaterea la pensie a unui cunoscut magistrat ieșan.

x Cămăși de vară bărbătești de mătasă cu Lei 220 la magazinul „SURSA".

82 I. C. Brătianu cumpără **AUR** plătind cel mai bine

x *Familia decedatului profesor-avocat VASILE CIREȘ anunță rudele și cunoștințele că în ziua de 29 Iunie a. c. la ora 10, se va oficia la biserica Vovidenia și apoi la cimitirul Eternitatea, parastasul de 40 zile, a mult regretatului lor părinte.*

x Consiliul de război a condamnat în ședința de eri pe locotenentul în rezervă Mosensohn Haim din Iași, la 2 luni închisoare și 500 lei amendă, pentru nesupunere la viza livretului.

Deasemeni a mai condamnat pe comerciantul din Hală, Buium Heinic la 2000 lei amendă, pentru ultraj.

x O GRAVĂ AGRESIUNE s'a produs în comuna Galata. Indivizii Alexandru Ciruță, Ion Ciruță și Gheorghe Craun, au tăbărât asupra săteanului Gheorghe Costin din Uricani, și l-au rănit cu cuțitele, la piept și cap.

Victima a fost transportată în stare gravă la spital, iar agresorii arestați.

x Cel mai plăcut medicament pentru persoane dificile și copii ce nu pot lua alte medicamente este *Glicerofosfatul vitaminat cu suc de portocale.* Tonic și reconfortant al sistemului nervos, recalcifiant și eupeptic (stimulant al poftei de mâncare. Preparat la Farmacia Werner-Iași.

x *Pentru doamnele elegante.* Rochii de vară ultimele modele parisiene precum și un bogat asortiment de pardesie și mantile FULGARINE au sosit la marele magazin de lux *„FANTASIO".*

x **Bonete, pantofi de bae modele alese, calități fine cu prețuri eftine la mag. „ELEFANT".**

x CĂMĂȘI FINE și dejaluri cu metru găsiți la mag. „DOAMNA".

Citiți zilnic Opinia

Răfuiala din partidul liberal

Explicația dintre guvern și șeful partidului

București 27.—Interviewul din „Universul" a d-lui Dinu Brătianu, a provocat enormă agitație în sânul partidului și guvernului liberal.

Miniștrii s'au adunat în consiliu, sub președinția d-lui Tătărescu, și au examinat situația.

Apoi, seara la ora 8, membrii guvernului s'au dus acasă la d. Dinu Brătianu și au angajat o însuflețită discuție.

Obiecțiile d-lui Tătărescu

D. Tătărescu și-a exprimat surprinderea față de

D. TATARESCU

noile declarații ale d-lui Dinu Brătianu; și a accentuat că *guvernul nu mai poate accepta să fie sabotat de șeful partidului.*

Trebuește obținută o clarificare, spre a se ajunge la o situație normală.

Ceilalți miniștri și-au exprimat deasemenea surprinderea și s'au declarat solidari cu d. Tătărescu.

Acțiunea pentru împăcarea cu georgiștii

Un membru al guvernului luând cuvântul, a arătat d-lui Dinu Brătianu că s'a răspândit versiunea că duce metodic o acțiune pentru răsturnarea actualului guvern; și tot odată pregătește împacarea cu d. Gheorghe Brătianu, fără avizul organelor competente ale partidului.

Miniștrii se simt jigniți de faptul că șetul partidului nu-i consultă în prealabil, când întreprinde o acțiune.

Răspunsul d-lui Dinu Brătianu

D. Dinu Brătianu a răspuns că interviewul din „Universul" este părerea d-sale personală; și s'a simțit dator față de propria-i conștiință, să-și exprime public această părere.

Dezminte că ar conduce o acțiune pentru răsturnarea guvernului. Știe că astăzi nu se poate guvern liberal decît prezidat de d. Tătărescu sau de d-sa. Or, d-sa nu socotește momentul proprice să ia frânele guvernării.

D. Dinu Brătianu a mai declarat că nu consideră astăzi oportun o împăcare politică cu d. Gh. Brătianu, din pricina acțiunii comune a georgiștilor cu d. mareșal Averescu.

O propunere pe care d. Dinu Brătianu o respinge

Aceste explicații ale șefului partidului nu erau in totul satisfăcătoare. De aceia, un ministru prezent a propus să se constitue un comitet special care să aibă misiunea să armonizeze conducerea partidului cu conducerea guvernului.

D. Dinu Brătianu a respins categoric această propunere, *accentuând că nu admite să fie un șef pus sub tutelă.*

In fine, d. Dinu Brătianu a repetat că lasă guvernului actual întreaga răspundere a felului cum conduce țara.

Miniștri s'au retras și au ținut un nou consiliu.

Se convoacă congresul general?

Răfuiala din partidul liberal dă loc la discuții aprinse în lumea politică.

Se crede că d. Tătărescu este decis a grăbi clarificarea în sânul partidului, convins fiind că *în curând va fi chemat să prezideze un act deosebit de important și care trebue să angajeze partidul întreg.*

E vorba a se convoca congresul general al partidului liberal și a se proceda la modificarea statutelor în așa fel încât situația d-lui Tătărescu să fie consolidată.

Reconstituirea cabinetului?

In unele cercuri se crede că d. Tătărescu va prezinta demisia întregului cabinet, urmând ca tot d-sa să primească însărcinarea de a alcătui noul guvern.

Prin aceasta, s'ar da o nouă dovată publică cum că actualul prim-ministru se bucură de întreaga încredere a Coroanei.

In orce caz, e foarte probabil că d. Tătărescu va încerca să procedeze acuma la remanierea cabinetului, — remaniere ce fusese destinată pentru toamnă.

Părerea d-lui I. Mihalache

Intrebat telefonic la Topoloveni, despre frământările din partidul liberal, d. Ion Mihalache a răspuns:

— După haosul financiar și economic al guvernării actuale, se produce și haos în concepțiile politice ale partidului liberal. Acest partid nu știe ce face. Șeful guvernului oscilează între situații de fapt și presiuni subiective.

Național-țărăniștii nu vpr lăsa ca țara să cadă în haos.

Se vorbește de d. Barbu Știrbey

Ziarul „Curentul" pretinde a ști că frământările din partidul liberal s'ar datori d-lui Barbu Știrbey.

D. Știrbey regisează împăcarea cu georgiștii, în sensul ca d. Gh. Brătianu să fie proclamat șef al partidului liberal, iar d. Dinu Brătianu să devie președinte de onoare.

„Curentul" adaogă că d. Știrbey, care se află la Geneva, se pregătește să vie în București.

Episcopul catolic Robu în vizită la Moinești

Monseniorul M. Robu, episcopu catolic de Iași, a vizitat orășelul Moinești din jud. Bacău.

La bariera târgului prelatul a fost întâmpinat de zece călăreți în costume naționale.

In mijlocul orășelului s'a ridicat un arc de triumf. Sub un baldachin, s'a oficiat un serviciu religios, la care au asistat și șefii autorităților din Moinești. Apoi monseniorul Robu a rostit o frumoasă predică.

x *ORIUNDE PLECAȚI cereți să vi se trimeată gazeta voastră favorită „Opinia". Abonamentul lunar 30 lei.*

x Pentru *„Monitorul Oficial"* orice fel de acte, pierderi, citații, publicații se primesc la administrația ziarului Opinia.

Azi la Sidoli
Sala și Grădina
Naufragiul
cu WALTER CONNALY și
Secolul 20
cu John Barrymore
și Carole Lombard
și JURNAL SONOR FOX

Val de căldură

Berlin 27.—Un puternic val de căldură s'a abătut asupra Germaniei.

La Berlin, termometrul a marcat 35 grade la umbră. Două persoano au murit de insolație.

PARTID
național-creștin

Buc. 27.— „Curentul" este informat că tratativele continuă și sânt șanse a se face fuziunea partidelor conduse de d-nii A. C. Cuza și Octavian Goga.

Partidul fuzionat ar căpăta denumirea de „partid național-creștin".

Parohia „Sf. Vasile Nicolina" — Iași —
PUBLICAȚIE

Se aduce la cunoștioța celor interesați, că la sediul parohiei „Sf. Vasile Nicolina"-Iași se va ține în ziua de 8 Iulie c. ora 11 a. m. licitație pentru darea în antrepriză a lucrărilor de reparație a bisericii parohiale, conform devizului și condițiunilor care se pot vedea în orice zi între orele 9—11 a. m. la sediul parohiei. Condițiunile sunt cele prevazute de legea contabilității generale a statului.

Parohia

Un lepros provoacă panică

la Primăria Capitalei

București 27.—La Primăria capitalei, din str. N. Filipescu, a apărut ieri un individ care avea fața acoperită cu o basma. I se observau totuși pe față, răni sângerânde.

Publicul și-a dat seama imediat că e vorba de un lepros. S'a produs panică, și se ferea fiecare de contactul cu omul bolnav.

Intr'adevăr, individul era bolnav de lepră. El a fost izolat de către agenții sanitari.

Casierul unei fabrici din Iași

jefuit de bandiți

Un îndrăzneț atac banditesc s'a comis în județ, lângă comuna Voinești.

Pe când casierul fabricei Vaisman, d. Cohn, venea spre Iași, la punctul, pădurea Episcopiei, i-au ieșit înainte 2 bandiți înarmați, care i-au jefuit de o sumă de bani, ce o avea asupra sa provenind din încasări. După aceasta bandiții au dispărut.

Casierul s'a prezentat d-lui cpt. Popp, reclamând cazul și dând semnalmentele banditilor.

S'au luat măsuri pentru prinderea lor. AL. VFOR

S'a afișat o „listă neagră"

în numele contribuabililor care nu-și plătesc impozitele

La Administrația financiară s'a afișat ieri numele și borderourile contribuabililor cari nu și-au achitat datoriile către stat.

Figurează nume de proprietari bine văzuți în târgul nostru, cu debite destul de importante.

S'au afișat 5 sau 6 liste cuprinzând vreo 500 contribuabili în restanță; și probabil că vor mai fi expuse și alte liste.

Afișarea s'a făcut în urma unui ordin special al ministerului.

Dacă nici această măsură nu se va dovedi eficace, contribuabilii sunt înștiințați cu aceiaș ocazie, că în termen de 15 zile de la afișare, așa zisele „liste negre" de contribuabili rău platnici, vor fi publicate în gazete.

d. Zelea

O fată
lovită de trăsnet

Bârlad 27.— Tânăra Tinca Verga, în etate de 17 ani, din satul Funtișeni, a fost surprinsă ieri de ploaie, pe când se afla pe câmp la prășit.

Un trăsnet a căzut asupra fetei, producându-i grave arsuri la cap și pe spate.

Victima a fost internată în spitalul din Bârlad.

Sandu

x **Tusa și Răgușeala în bronchitele gripale dispar repede cu *Pastilele de Eucalipt Benzomentolate Dr. Ratianu*** aprobate de Consiliul Sanitar Superior. Indicate în toate afecțiunile pulmonare, laringite, astmă, desinfectează plămânii, ușurează respirația. Depozit Farmacia Dr. Ratianu, Cuza-Vodă 48.

Citiți zilnic Opinia

Societatea în nume colectiv
„Pietatea Creștină"

aduce la cunoștința publicului creștin din Iași și împrejurimi că până astăzi nu și-a strămutat domiciliul din prăvălia locuită de astă toamnă SUB MUZEU. Dacă în ac Iaș rînd —peste câteva prăvălii—citiți *Aci s'a mutat „Pietatea Creștină"*, aflați că este o mistificare și excroche ie săvârșite cu scopul de a produce confuzie și înșelăciune de către doi domni excluși din Societate pentru fapte ce nu cadrează cu buna reputație a Societății. Mai mult de cât atâta: ambii s'au pus în slujba faimoșilor frați Grinberg de la care procură sicrie și trăsuri. Feriți-vă de aceste cozi de topor. De altfel ne-am adresat parchetului pentrucă ne dă drept legea concurenței neleale (M. O. No. 113 din 1932. No. 2

Sâmbătă 29 Iunie 1935
între orele 5—9 va avea loc o
Mare bătaie de flori
PE STR. COPOU (Rond I)
între cazarma Regim. 13 și Vidrașcu, dată în folosul
Azilului de Bătrâni
„MARIA A. CATARGI"

Vor lua parte automobile, trăsuri etc.

Mari surprize

DE VANZARE în str. Stejar 20, una casă compusă din două odăi, antret, bucătărie, șură și loc 1105 m. p. Preț foarte eftin. Adresa: F. Fairing str. Eternitate 24.

Corpul Portărcilor Tribunalului Iași
PUBLICAȚIE DE VÂNZARE No. 19
Anul 1935, luna Iunie ziua 5

Se publică spre cunoștința generală că conform adresei Jud. Ocol I Mixt Iași, No. 22330/935 se va vinde prin licitație publică în ziua de 4 Iulie 1935, ora 10 dim. averea mobilă sechestrată cu Procesul Verbal No. 3061 1932, de la debitorul Neculai Ghițescu din Iași str. I. Căeangă 47, în puterea Societății de Economie „Hatmanul Nicoară" Iași, următoarea avere mobilă: 1. una mașină de cusut, de picior „Singer" seria P. No. 550-10, în bună stare. 2. Un garderob culoare maron, cu o ușă și sertar. 3. Un bufet suprapus, furnierat sable. Jos două uși și 2 sertare, sus trei încăpători, la mijloc oglindă ovală. 4. Una canapea cu spătar îmbrăcată cu iută, culoare verde. 5. Două mese din care una cu 4 picioare și alta pe 2 stinghii. 6. 4 scaune cu spătare culoare marou.

Vânzarea se va face în Iași Piața Halei pe bani gata și în asistența comisarului respectiv.

Șef Portărel, BAZALI
Secretar, D Stan ov

Primăria Municipiului Iași
PUBLICAȚIE

Se aduce la cunoștință celor interesați că în ziua de 11 Iulie 1935, ora 11 dim. se va ține în localul acestei Primării din str. Alexandri 14 licitație publică orală pentru vinzarea următoarelor parcele:

Nr. 43 bis din Reg. 7 Oameni în supr. de 445.15 m.c. evaluat la 20 lei m. p.

Una parcelă în Fund. Ovidiu fost Mah. Frumoasa în suprafață de 363.99 m. p. evaluată la 15 lei m. p.

Nr. 1 din str. Șoșelului, în suprafață de 490 m. p.

Nr. 2 în același loc, în suprafață de 338 m. p. ambele evaluate la lei 15 m. p. și

Nr. 3 în suprafață de 267.59 m. p. în aceiaș regiune fiind evaluată la lei 12 m. p.

Toate persoanele cari vor lua parte la licitație vor depune o garanție de 5 la sută din valoarea sumei oferite.

Planul parcelelor se poate vedea în orice zi de lucru la Serv. Arhivei al Municipiului Iași de la 8—12 a. m.

p. Primar, I. Popovici
Secretar Gener., O. Breviman

Dureri? ASPIRIN BAYER

ANUL XXXI No. 8461

ABONAMENTE
Lei 350 . . . . pe un an
„ 180 . . . . „ 6 luni
„ 90 . . . . „ 3 „
„ 1000 . . Instituţii publice

ATELIERELE TIPOGRAFICE
IAŞI. — STR. LAPUŞNEANU 37

Telefoane { Redacţia 391 / Administraţia 394 / Serviciul de noapte 367

1 LEU

OPINIA

Ziar popular cotidian

SAMBATA 29 IUNIE 1935

SERIA 61-a
BON No. 25
OPINIA
PREMII GRATUITE

BIBLIOTECA FUNDAŢIUNEI Regele Ferdinand I

D. Dinu Brătianu la asalt

Dl. C. I. Brăteanu, cunoscut sub numele mai intim „Dinu", s'a aşezat în câmp de opoziţie după cele dintâi zile ale guvernului Tătărescu. Opoziţia d-lui Dinu Brăteanu s'a manifestat paralel cu opoziţia d-lui Gheorghe I. Brăteanu. Deosebirea opoziţiei lor a fost de intensitate şi perzistenţă.

D. Gheorghe I. Brăteanu a făcut opoziţie de mare intensitate şi de perzistenţă. D. Dinu Brăteanu, a făcut opoziţie de suprafaţă şi cu intermitenţă.

D. Dinu Brăteanu pleca în străinătate. Se odihnea o lună. Căpăta senzaţia, unor puteri crescute. Pleca spre ţară armat să trântească guvernul, sau să-l readucă la ascultare.

Obicinuit, furia d-lui Dinu Brăteanu atingea paroxismul la graniţă. Dela graniţă spre Bucureşti însă, se atenua pe nesimţite, până când la cea dintâi revedere cu guvernul, devenea de acord cu... actele sale şi înţelegea să-i dea încrederea şi concursul său. Personal, mi-am explicat tragi comedia acestor atitudini în chipul următor:

Intre Brătieni, d. Dinu Brăteanu n'a fost sortit de puterele lui lăuntrice să fie bărbat de stat, să fie conducător de partid. Deaceia, îmi spuneam eu, sub Brătenii mari de odinioară, nu s'a ştiut nimic de Dinu Brăteanu. Iată însă că ultimele gesturi ale celui mai vârstnic dintre Brătieni vin să mă desmintă. In ce măsură, vom vedea. D. Dinu Brăteanu a început să facă *opoziţie tare, chiar în Bucureşti*,

Asta înseamnă că Brătienismul s'a deşteptat în d. Dinu Brăteanu. S'a întâmplat cu Brătienismul d-lui Dinu Brăteanu, ceiace se întâmplă cu anumite instincte oprimate: *devin prin oprimare, de nezăgăzuit.* Izbucnesc sub variate forme şi pe orice căi găsesc la îndemână...

D, Dinu Brăteanu, dă un interview, ziarului „Universu." în care vorbind de schimbarea Constituţiei face afirmaţii pline de un sens mai adânc:

„Nu ne putem angaja — spune d. Brăteanu la o astfel de aventură, care nu este nici necesară, nici oportună şi care este periculoasă". Şi mai departe:

„Se poate susţine oare că massele adânci ale populaţiei şi că necesităţile economiei noastre naţionale o cer? Ce aşteaptă ţara dela guvernele ei: Regulă în finanţe, micşorarea impozitelor şi taxelor, restabilirea unor balanţe şi plăţi cu străinătatea pentru a susţine moneta şi pentru a nu scumpi viaţa"...

„Partidul liberal, care în timp de 70 de ani a fost în fruntea naţiunii pentru a realiză reformele democratice ale României moderne, nu poate să'şi schimbe astăzi nici programul, nici mentalitatea sa şi să cadă în făgaşul în care s'a prăbuşit partidul conservator, când nu a înţeles rostul vremurilor şi adevăratele aspiraţii ale poporului".

D. Dinu Brăteanu face aceste declaraţiuni în „Universul", ziarul care duce o luptă de exterminare împotriva grupului „H" sprijinit de ziarul „Naţionalul nou".

Ori, se ştie că „Naţionalul nou" este purtătorul de cuvânt al celor ce vor ca în cel mai scurt timp să se clarifice situaţia partidului guvernamental, în sensul, ca d. Tătărescu să fie declarat şef al Partidului, iar d. Dinu Brăteanu să fie trecută pentru miliţieni.

Fără nici o îndoială deci, războiul Dinu Brăteanu- G. Tătărescu este declarat făţiş.

Să aşteptăm rezultatele.

GH. CHIRIŢESCU avocat

Bilete de aeroplan pentru anul 1937

Am anunţat că un consorţiu american a interprins construirea a cinci insule artificiale pe oceanul Atlantic. Lucrările pentru prima insulă vor începe foarte curând.

Cu ajutorul acestor insule, zborul peste ocean va fi asigurat. S'a socotit că cele cinci insule artficiale vor fi terminate în anul 1937, când se va organiza un serviciu regulat de curse aeriene între Europa şi America.

Partea interesantă este că pentru acele curse s'au şi rezervat bilete. Compania „Airway" din Statele-Unite a vândut până acum opt locuri pentru aeroplanul, care va întreprinde în anul 1937 primul zbor transatlantic, cu escale pe insulele artificiale.

Sânt cam grăbiţi americanii!.

REGELE PUMNULUI

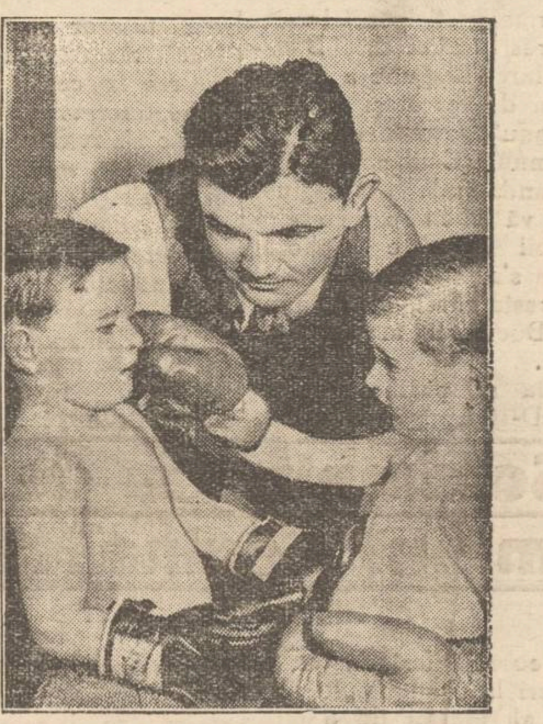

Jimmy Braddock, învingând pe Max Baer, a cucerit titlul de campion mondial al boxului. El este astăzi „regele pumnului".

Astfel Jimmy Braddock şi-a asigurat o carieră strălucită. Numai după match-ul contra lui Baer, a încasat o sumă de dolari, care se ridică la mai multe milioane lei.

Această partidă de box a însemnat salvarea lui Braddock. In ultimul timp, după propriile sale declaraţii, se află într'o asemenea jenă financiară, încât era ameninţat pur şi simplu să se stingă de foame împreună cu familia. Astăzi însă, Braddock e bogat şi are glorie. Il vedem în cliseul nostru, împreună cu cei doi copii, pe care-i învaţă să boxeze.

Lupta împotriva căldurii

Ventilatorul de buzunar - Cabine răcoroase - Haine cu apă rece - Pastila contra căldurii

Ce căldură!

Ne ştergem năduşeala, ne facem vânt cu evantariul, cu pălăria, cu ziarele, dar... zădarnic. Căldura ne copleşeşte!

Oamenii cu stare pleacă în staţiunile de la munte, unde e plăcut şi răcoare. Alţii se duc la mare sau la strand, unde rămân în apă ceasuri întregi. Dar nu toată lumea dispune de suma necesară, pentru a-şi putea procura o vilegiatură plăcută. Cei mai mulţi dintre noi trebuie să ne continuăm ocupaţiile pentru a ne câştiga pâinea zilnică. Aşa dar, muncim şi suportăm căldura.

Ventilatorul de buzunare

Americanii însă, care deţin toate recordurile tehnice, au găsit şi pentru oamenii ce nu pot evada din oraşe în timpul verii, diferite metode practice de apărare împotriva căldurii. Una din acestea metode este ventilatorul de buzunar.

E un mic aparat cu trei aripioare, care se desfac în formă de stea. Aparatul funcţionează cu o baterie electrică, ce se ţine în buzunar.

Ventilatorul se aşează pe umăr, prins cu o agrafă. Şi dacă mergem pe stradă, sau dacă stăm la birou, aripioarele se învârtesc în permanenţă şi micul ventilator produce o răcoare plăcută. In plus, alungă toate muştele din jurul nostru.

Haine cu apă rece

Dar americanii au născocit un mijloc mai eficace, pentru a nu simţi arşiţa verii. Ei au lansat aşa numitele „haine cu apă rece".

E vorba de un costum uşor făcut în întregime din cauciuc subţire, cu pereţi dubli. Intre pereţii hainei se toarnă apă rece şi se astupă costumul cu un mic capac cu şurub, ca o cameră dela o roată de automobil.

Imbrăcăm haina şi ne este tot timpul răcoare. Iar când apa s'a încălzit, golim costumul şi-l umplem la loc cu apă rece.

Aceste haine sînt astăzi mult întrebuinţate în America, mai ales de lucrătorii şi funcţionarii, care prin serviciul lor, sînt nevoiţi să stea toată ziua în bătaea soarelui.

Pastila contra căldurii

Tot americanii au inventat şi o pastilă contra căldurii.

E o pilulă care produce răcoare în tot timpul: Efectul durează uneori două şi trei ceasuri. La nevoe, americanii înghit pe zi până la zece pastile, dat fiind că sânt cu totul inofensive,

Cabina răcoritoare

Dar atât ventilatorul de buzunar, cât şi pastilele şi hainele cu apă rece, constituie o cheltueală prea mare pentru unii oameni. De aceia, în marile oraşe ameriaane, în cartierele cele mai aglomerate, s'au instalat „cabine răcoritoare".

Sânt nişte cabine cu frigorifere electrice, care menţin înăuntru o temperatură plăcută. In cabină este un duş şi o canapea de odihnă. Cu o taxă foarte modestă, orice trecător poate intra în „cabina răcoritoare". Acolo face un duş, se odihneşte puţin şi apoi, răcorit şi reconfortat, îşi continuă drumul.

Dar toate astea sânt... în America! La noi încă n'au ajuns aceste progrese tehnice. De aceia noi trebuie să ne resemnăm şi să... suportăm căldurile!..

Serbarea de sfârşit de an

La Şcoala Normală „Vasile Lupu" din Iaşi

In prezenţa d-lui Constantin Meissner fost Ministru şi fost Director al şcolii normale, a d-lui Mihail Sadoveanu preşedintele comitetului şcolar, a d-lui Gh. Ghibănescu deasemeni fost Director al şcolii, a corpului didactic şi a unui numeros public, a avut loc în ziua de 26. VI. c. serbarea de încheere a activităţii şcoalei normale de învăţători „Vasile Lupu".

După corul şi jocurile micilor elevi dela şcoala de aplicaţie conduse de vrednicii învăţători Vasile Tataru, I. Goraş şi Eugen Pancu, a urmat producţia muzicală a elevilor, reprezentată în program prin quartetele de viori executate de elevii: Lăzărescu, Jobnitchi, Scutaru şi Vomişesco sub conducerea eminentului profesor de violină d. Mihail Barbu.

A urmat apoi corul şcoalei care a stârnit unanime aplauze din partea asistenţei, prin felul cum a executat partiturile corale ale lui Muzicescu şi ale profesorului de muzică vocală al şcolii d. Constantin Baciu unul din cei mai buni profesori de muzică vocală pe care-i avem în ţară.

Directorul şcolii d. Valeriu Buţureanu a rezumat activitatea şcolii în anul crt., arătând situaţiunea mulţumitoare a promoţiei şi exprimând mulţumiri recunoscătoare comitetului şcolar în frunte cu d. Mihail Sadoveanu pentru felul cum a conlucrat la administrarea materială a şcolii. Deasemeni d. Buţureanu a arătat succesele morale realizate de şcoală la concursul Societăţii „Tinerimea Română" unde echipa de jocuri naţionale sub conducerea profesorului de educaţie fizică Corneliu Gheorghiu a obţinut cea mai mare distincţiune: medalia de aur care a fost acordată numai câtorva echipe. Şcoala normală „V. Lupu" a primit şi dela Comandamentul Marei Legiuni Cercetăşeşti mulţumiri călduroase pentru felul cum Cohorta „Vasile Lupu" s'a prezentat la Bucureşti cu ocaziunea serbărei restauraţiei din 8. VI. a. c.

D. Preşedinte al comit. şcolar Mihail Sadoveanu, a arătat elevilor rolul însemnat pe care-l au la sate când vor fi absolvit învăţământul normal, şi sarcina grea care-i aşteaptă de a împreuna munca agricolă cu activitatea culturală pentru progresul păturei ţărăneşti.

Directorul şcolii a citit o scrisoare din partea d-lui Inspector General Ioan Mitru, fost timp de 25 ani director al şcolii normale, prin care îşi exprimă dragostea neţărmuită pe care o poartă elevilor normalişti şi legăturile sufleteşti care-l apropie de această instituţie căreia i-a hărăzit cei mai buni ani din viaţă.

A urmat distribuirea premiilor la elevii şcoalei de aplicaţie „C. Meissner" şi ai şcolii normale, după care fanfara condusă de maestrul Gh. Vasiliu a executat admirabil câteva bucăţi din repertoriul bogat pe care elevii şi l-au însuşit sub conducerea neobositului lor dirijor.

După terminerea serbărei, persoanele prezente au vizitat expoziţia du Lucru Manual a D-lui profesor Adrian Silerm care în acest an se prezintă în condiţiuni cu totul excepţionale şi care ră-

Continuarea în pagina II-a

Din toată lumea

Cea mai capricioasă copilă, după părerea ziarelor americane, este mica actriţă de cinema Shirley Temple, în etate de 6 ani. Micuţa vedetă, care e talent excepţional, primeşte unul din cele mai mari onorarii. Părinţii ei încasează între cinci şi şase milioane lei pentrucă un film în care joacă fetiţa lor.

Shirley Temple, iubită şi alintată de toată lumea, a început să-şi dea seama de valoarea ei şi a devenit foarte capricioasă. Toate dorinţele naive şi toate gusturile excentrice îi sânt satisfăcute, fiindcă mica artistă, dacă se supără, fuge din studio şi operaţiunile de filmare trebuesc oprite, ceiace pricinueşte pagube serioase.

Zilele trecute, Shirley Temple a vrut să zboare cu balonul şi nu s'a lăsat, până când nu i s'a îndeplinit această dorinţă. Mica vedetă a fost urcată într'un balon şi a zburat jumătate de ceas deasupra oraşului Hollywood.

Părinţii fetiţei sânt dezolaţi. Capriciile copilei îi costă sute de mii de lei pe an.

*

Ploaia şi excursiile. — O societate de asigurări din Londra a înfiinţat o secţie de asigurări originale. Acea secţie asigură împotriva ploii personale care pleacă în excursiuni.

Excursioniştii plătesc o anumită sumă în bani; şi dacă pe drum sânt surprinşi de ploaie, societatea le plăteşte despăgubiri. Aceste asigurări obţin mare succes în Anglia. Mii de excursionişti se asigură înainte de a pleca la drum. Ei sânt însoţiţi de un agent al societăţii, care în caz de ploaie, evaluează despăgubirile ce se cuvin fiecărui turist în parte.

Până acum societatea a realizat beneficii însemnate, deoarece au fost ploi puţine.

Oraşul îndrăgostiţilor. — Localitatea Latting din Statele-Unite este supranumită „oraşul îndrăgostiţilor". Şi într'adevăr merită această denumire.

Oraşul situat într'o poziţie pitorească, având străzi liniştite şi grădini multe, este foarte potrivit pentru amorezaţi. Din toate regiunile Americii vin la Latting tineri îndrăgostiţi, spre a-şi petrece acolo lunile de vacanţă. In toate cartierele oraşului, atât ziua cât şi noaptea, se văd perechi de tineri la braţ, în plimbări interminabile.

Datorită acestui aflux de lume, „oraşul dragostei" e în plină prosperitate.

Ce spun prezicătorii despre conflictul italo-abisinian

Conflictul italo-abisinian este la ordinea zilei. Chestiunea intereseazǎ pretutindeni şi se discută despre primejdia gravă a unui război în Africa.

In Anglia toate ziarele se ocupă de diferendul dintre Italia şi Abisinia. Iar zilele trecute au intervenit şi cei mai mari prezicători din Anglia.

Astfel mai mulţi astrologi, vizionari, ghicitori şi cărturărese din Londra şi din alte oraşe mari engleze, prevăd că nu va izbucni războiul italo-abisinian. Ei susţin că cel puţin anul acesta nu va fi niciun fel de războiu, nici în Africa, nici în altă parte a lumii.

Iată un caz, când am vrea într'adevăr ca prezicătorii să nu fie mincinoşi!...

Reformă...

Se ştie că politicianul român e mare reformator. Reformează mereu ameninţând să treacă ţara toată... la reformă!

E vorba şi de reformarea Constituţiei, — fapt care a produs tulburare adâncă în partidul liberal, ameninţând chiar soliditatea guvernului.

Un ziar crede a şti că proectata modificare a Constituţiei ar prevede şi reintroducerea titlurilor de nobleţă,—vechile titluri ale boerilor moldo-valahi.

Adică, pe viitor, în loc să spunem: d. deputat Popescu, vom zice „Postelnicul Popescu", şi „serdarul Vasilescu" şi „spatarul Frigator". Iar despre d. Tătărescu vom zice pompos „marele vornic.."

Cu asemenea titluri boereşti, vom aştepta apoi să se îndrepte lucrurile în ţară!

Aşişderea, marele barbat de stat D. R. Ioaniţescu a reformat jandarmeria, spunându-i „legiune" în loc de „companie" de jandarmi.

Teribile reforme! LR.

Romancierul Petru Belu

Despre Panait Istrati — Despre romanele lui— Despre oraşul Iaşi

In sala cinematografului „Phoenix", plină până la ultimul loc—s'a dezbătut Duminică 23 Iunie între orele 5 şi 9 seara—procesul literar „Apărarea are cuvântul" la care a luat parte şi autorul cărţii „Dl. Petru Belu",—căruia publicul a înţeles să-i facă o caldă manifestaţie de simpatie.

Cu această ocazie Domnia Sa — vrând să împărtăşească publicului ceia ce l'a determinat să scrie primele d-sale cărţi—care au fost până în prezent tipărite „Apărarea are cuvântul" şi „Cazul D-nei Predescu" a citit următoarele:

De unde începe şi unde se va sfârşi sbuciumul uman pentru progres, dreptate şi adevăr, nu se poate afla. Ceiace se poate aduna din toată această luptă umană, sunt amintirile. Gândurile frumoase adunate în slovă scrisă sau în memorie, sunt suportul moral al tuturor timpurilor, imboldul la suferinţă pentru toate cauzele sfinte, pentru viaţa noastră ideală hărţuită de griji şi nevoi.

Inaintaşii noştri cu dovezile lor de jertfă şi abnegaţie ne vor fi totdeauna un stimulent la luptă. Alături de ei, sau în urma lor noi vom semăna ogorul dreptăţii desţelinat cu sânge şi lacrimi.

Au fost oameni care şi-au dat totul pentru o rază de adevăr. Suflete cinstite care n'au precupeţit nicio clipă din viaţa lor. Ibsen spune, undeva: „Dacă pentru o idee ţi-ai dat totul, dar ai reţinut viaţa, n'ai dat nimic".

Ideea care să-i cimentezi temelia cu viaţa ta. Nimic altceva!...

La noi în ţară au fost, şi mai sunt încă, mulţi luptători pentru dreptate şi adevăr. Drumurile lor sunt împărţite pentrucă patima ideală este mai fierbinte, mai profundă şi mai grea de înţeles decât patimile abjecte. E şi firesc să fie aşa. Beţia de adevăr este mai frumoasă decât beţia de alcol.

Despre Panait Istrati

Un om, a căruia viaţa şi opera au devenit sfinte pentru mine, a fost Panait Istrati. Aşi vrea să-l evoc aci în cuvintele cele mai frumoase, aşa cum anul trecut a lăsat mintea să-i scânteeze acel potop de ace înroşite, în prefaţa cărţii mele. Mâna lui frăţească m'a încurajat. Acest mare iubitor de oameni, frământător de idei cum a fost, flămând şi batjocorit de cei cari nu l'au înţeles, a murit mai zilele trecute sărac şi dispreţuit până şi de prietenii cei mai buni.

Nu îndeplinesc o datorie; mă revolt când spun că marele meu frate Panait Istrati nu numai că n'a putut să învrăjbească pe cineva, dar până în ultima lui clipă a iubit oamenii, fără nicio deosebire. Poate din prima zi a vieţii sale nu a cunoscut ura, nu a jignit pe cineva, nu a invins nici pe cel mai mic suflet.

A fost cel mai mare om, mai presus de orice pasiune umană; a fost un rapt de bunătate, un joc al suferinţelor; luptător de epopee; fragment de vis; ideal pentru cei cari l'au cunoscut; suflet vagabond; vizionar; călătorul întârziat în oaza sufletului uman.

In cetatea inimei sale au bătut toate durerile, toate înfrângerile, toţi duşmanii.

„Apărarea are cuvântul"

Am scris ceiace am văzut şi am simţit. Atât. Am cunoscut în viaţa mea oameni şi am simţit durerile lor. Sunt mulţumit că am reuşit să mă fac înţeles de câţiva oameni, şi că în locul unei vorbări goale, am umplut un gol în sufletul celor ce au înţeles *Apărarea are cuvântul.*

Am scris această carte pentrucă dincolo de mine şi de d-voastră, există un om care se numeşte *Bastard*, şi o altă fiinţă care se numeşte femeea de stradă. Aceste fiinţe fac parte din rândul oamenilor pentru fericirea cărora a muncit şi Dumnezeu şase zile.

Aţi cunoscut desigur, pe acel paria al societăţii copilul din flori; l-aţi ajutat totdeauna şi, l'aţi compătimit pentru nefericirea cu care a fost zămislit, pentru durerea care l-a lovit, pentru scuipatul care l'a atins şi pentru norocul lui afurisit de oameni şi mai ales de legi.

Cu ce a fost el vinovat dacă mamă-sa a iubit? Ce a stricat el dacă tată-său a uitat îndatoririle părinteşti?

De la iubire până la uitare, noi care iubim şi uităm în fiecare zi, ştim că nu este mare distanţă.

In cartea mea am căutat să parcurg drumul spre sufletul omenesc. Nu mi-am făcut decât datoria. Dar nu datoria

Continuare în pagina II-a

Clinica Chirurgicală Doctor TZAICU

din Sanatoriul Iaşi str. Carol 20

este în permanenţă pregătită pentru chirurgia de urgenţă.

Salvarea la dispoziţie — Pentru preoţi, învăţători şi toţi funcţionarii publici reduceri speciale — Telefon No. 248

Toată lumea apreciază pudra, crema şi săpunul Höfer pentru copii

x Inainte de a pleca la băi, nu uitaţi să vă abonaţi la „Opinia".

Toate articolele de sezon ca:

Voile georgette de mătasă imprimată
Crepe mousse (mătasă mată) imprimată
Crepe marocaine de matasă "
Crepe de chine "
Voil georgette de aţă "
Organdi "
Voile Lulu imprimat
Sanana de vară "
Crepoane "
Cotoane şi marokenuri de aţă
Etamină de m[illegible] şi bumbac toate culorile cumpăraţi mai eftin ca oriunde la

Noul magazin FRAŢII BARASCH

STR. CUZA VODĂ 50 (lângă Micul Paris)

Limonadă din fructe la ghiaţă 2 lei sticla
Sifonul mic 1 leu
„ mare 2 lei
LA BRUTĂRIA ŞI FABRICA DE SIFOANE **ITIC LUPU**
Str. Elena Doamna 6

Inainte de a pleca la băi

procuraţi-vă toate articolele de parfumerie şi toaletă la cel mai eftin şi asortat magazin

„VULPEA"

Proprietar *Isac Goldenberg*

Str. Cuza Vodă No. 1

COAFOR KLEINER

A REDESCHS în strada Lăpuşneanu 26 (lângă Braşcu)

cel mai elegant salon de coafură pentru domni şi doamne

ULEI DE IN FIERT
„MONOPOL"
cel mai rezistent şi durabil pentru vopsit:
DUŞUMELE, UŞI, LUCRĂRI EXTERIOARE etc.
Ambalaj original de 5 şi 10 kg.
Depozitul Fabricilor de uleiuri, lacuri şi văpsele

Zimmer & Co. S.A.R.

Str. I. C. Brătianu No. 159

Vopsirea părului

prin metodă nouă. Culori naturale

Coafor Demek S-sor Carol Podrazki

STR. LAPUŞNEANU

Unde vă petreceţi concediul?

Cure cu preţuri globale în condiţiuni perfecte numai la Organizaţia Naţională de Voiaj şi Turism

„EUROPA"

Hoteluri sub administraţie proprie şi aranjamente pentru cure globale la:

Buziaş — Băile Herculane
Carmen Sylva — Ocna Sibiului
Episcopeşti — Sovata
Lacul Ghilcoş — Tuşnad

Agenţii şi subagenţii în toate marile oraşe ale ţării.

AZI la ROXY 2 filme mari răsunătoare cu 12 şi 8 lei intr.

MARLENE DIETRICH şi fetiţa ei Heidede in **URAGANUL**

Al doilea film **FETIŢA DIN PROVINCIE**

cu LUCIE ENGLISCH şi RALPH ARTHUR ROBERTS

MIKI şi JURNALUL complectează programul.

LA CHEMUL ROŞ
STR. CUZA VODA 58

Organdis imprimat
Crêpe de Chine "
Picheturi de vară "
Crepoane "
Tobralco "
Cretoane "
Opal "
Muslinuri "
Eponge
Drill alb pt- haine ofiţereşti

Aceasta e obligat fiecare să facă pentru sănătatea lui

Nu e vorba de o deplasare costisitoare şi incomodă într'o localitate balneară, care v'ar sili să rămâneţi departe de câmpul de activitate. Astăzi nu mai e obligator lucrul acesta. Există SAREA NATURALĂ DE IOD DE BAZNA. Făcând o baie acasă, cu această SARE DE IOD, obţineţi acelaş efect ca şi când aţi făcut o baie naturală într'o localitate balneară. Reumatismul şi scrofuloza, durerile de oase şi încheeturi, bolile de piele şi femei sunt vindecate prin renumitele BĂI DE SARE IODATĂ DE BAZNA, care se găseşte de vânzare la toate farmaciile şi drogueriile în pachete originale a 1 kgr.

IMPOTENŢA

(Bărbaţii neputincioşi) se vindecă repede prin ungere cu

„Buwegen"

FĂRA PILULE

care nu atacă inima, stomacul, rinichii ca preparatele luate prin gură. Autorizat de Onor. Ministerul Sănătăţii. Nu aşteptaţi agravarea boalei! Cereţi la principalele Farmacii şi Droguerii numai „BUWEGEN". Refuzaţi alte preparate recomandate de interesaţi. Literatura lămuritoare trimite contramărci pentru răspuns. Reprezentanţa BUWEGEN, str. Vicenţiu Babeş No. 2 Bucuresti VI.

Corpul Portărelor Tribunalului Iaşi
PUBLICAŢIE DE VÂNZARE No. 100
Anul 1935, luna Iunie ziua 5

Se publică spre cunoştinţa generală că conform adresei Trib. Secţia III-a Iaşi, No. 9022|935, şi al Jurnalului No. 4073|935 dat de către acelaş Tribunal, se va vinde prin licitaţie publică în ziua de 5 Iulie 1935, ora 10 dim. averea mobilă sechestrată definitiv cu Procesul Verbal No. 3896|1930, de la debitoarea Lucreţia Gh. Ionescu din Iaşi, Curtea Bis. Vovidenia, în competenţia Soc. de Economie „Hatmanul Nicoară" Iaşi, următoarea avere mobilă: 1. O şifonieră cu o uşă oglindă, furnierată culoare mahon. 2. O şifonieră cu o uşă oglindă, furnierată culoare mahon. 3. Două noptiere furnierate aceiaş culoare. 4. Una dormeză au spătar, învelită cu puş verde. 4. O masă cu 4 picioare, culoare verde. 5. Trei scaune lemn curbat. 6. Un lavoar de tablă culoare verde.

Vânzarea se va face în Iaşi Piaţa Halei pe bani gata şi în asistenţa grefierului respectiv.

Şef Portărel, BAZALI
Secretar, D Stancov

DOCENT DOCTOR
GH. PLACINŢIANU
Chirurg şef de spital
BOLI DE FEMEI
Chirurgicale, Naşteri
Cons. 3—5 p. m.
Str. Aleia Alexandri 5

Un cuvînt de laudă

pentru cercetaşii din Iaşi

In urma participării la serbările restauraţiei dela Bucureşti, Marea Legiune a trimes cohortei de cercetaşi „M. Kogălniceanu", următoarele:

Domnule Comandant

Comandantul Marei Legiuni ţine să vă felicite pentru felul admirabil în care Cohorta D-stră, s'a prezentat la serbările restaurărei, ce au avut loc la Bucureşti în ziua de 8 Iunie.

Ţinuta şi purtarea cercetaşilor D-stră, a atras atenţiunea tuturor şi vă mulţumim că aţi răspuns cu toată însufleţirea la această manifestare, unde tineretul nostru cercetăşesc s'a evidenţiat, dovedind calitatea şi soliditatea pregătirei sale.

Urez din toată inima bravilor cercetaşi şi inimoşilor lor comandanţi.

Sănătate şi să trăiască Ajutorul Comandantului Marei Legiuni.

(ss) Colonel Sâmboteanu

Solemnitatea dela Căminul „Regina Maria"

al fiicelor de ofiţeri

Cu deosebit fast s'a desfăşurat ieri la căminul „Regina Maria" al fiicelor de ofiţeri, serbarea de fine de an.

Un program bogat: cântece naţionale, recitări, piano, mandolină etc., a fost aplaudat de selecta asistenţă.

Elevele în costume naţionale au executat jocuri.

D-ra Diaconescu a recitat „Noi vrem pământ" cu o dicţie de remarcat.

Deasemenea şi d-rele Creţu şi Ionescu, au fost mult aplaudate.

La sfârşit, părintele C. Bogdan confesorul căminului, a făcut darea de seamă arătând că din 50 eleve au fost 10 premiate, 25 menţionate, 9 promovate, 5 corigente şi 3 retrase prin concediu medical.

Nici una repetentă.

Se semnalează educaţia aleasă ce li se dă d-relor, după dorinţa regală şi potrivit clasei sociale din care fac parte.

Se evocă memoria Regelui Ferdinand, întemeetorul acestui cămin.

Asistenţa păstrează un moment de reculegere.

Se aduc deasemenea elogii M. S. Regelui Carol II şi d-lui general Balif.

Serbarea de sfârşit de an

(Continuarea din pag. I-a)

mâne deschisă la dispoziţiunea publicului care va putea constata rezultatele frumoase realizate sub conducerea actualului profesor de Lucru Manual.

La sfârşitul serbărei Domnul C. Meissner şi d. Sadoveanu şi-au exprimat satisfacţiunea pentru felul cum şcoala a fost condusă în cursul anului crt. mulţumind Directorului şi întregului corp didactic pentru munca desinteresată pe care au pus-o în serviciul învăţământului şi a poporului românesc.

Maimuţele şi berea

La grădina zoologică din Amsterdam s'a făcut o experienţă amuzantă. S'a servit tuturor animalelor câte un vas cu bere. Un public numeros şi personalul parcului, au urmărit cu atenţie cum se comportă animalele.

S'a constatat astfel că dintre toate fiarele, t grii au băut berea cu mare poftă. In schimb maimuţele au refuzat băutura. Au gustat-o la început şi au schiţat un gest de repulsie. Maimuţelor nu le place berea, probabil fiindcă e amară.

Medicament mic cu efecte mari!

BATURIN

vă scapă sigur şi definitiv de bătături stoţând bătătura cu tot cu rădăcină. A se urma exact modul de întrebuinţare.

Depozit:
Farmacia Dr. Beceanu
Iaşi, Piaţa Halei

In jurul agresiunii

contra preşedintelui studenţilor în drept

Primim:

Domnule Director,

Intrucât aţi avut amabilitatea să daţi publicităţii scrisoarea colegului D. V. Dumbravă, care relata atacul săvârşit asupra mea în noaptea de 26 Iunie 1935, vă rog să oferiţi ospitalitatea preţiosului D-vs ziar, rândurilor ce urmează şi pe cari le cred absolut necesare.

Intr'adevăr Miercuri 26 spre 27 Iunie am fost atacat de o ceată de tineri cari, evident, nu pot, prin ei înşişi, constitui obiectul unei atenţii.

Şi nu pot oferi elemente de cercetare pentrucă, pe deoparte aceşti disperaţi ai unei vieţi trăită fără rost, în credinţa lor, falş insuflată de interesaţi, nu reprezintă, de cât o mentalitate pe care o putem găsi cu câteva secole în urmă; iar pedealtăparte aceşti tineri, exaltaţi ai unei momentane nesocotinţe, sunt vrednici nu de dispreţul, ci de compătimirea oricui.

Intâi, fiindcă în general ei formează uneltele unor ambiţioşi care, prin mijloace materiale, trans ormă unii tineri veniţi să se cultive, în fiinţele inferioare, ce nu pot rezolva nimic decât făcând apel la forţă brutală.

In al doilea rând, pentrucă astfel de refugiaţi, datorită faptului că în loc să-şi vadă de ocupaţii, să-şi înveţe lecţiile, se ţin de exerciţii de banditism, vor ajunge nu peste multă vreme nişte declasaţi şi îşi vor plânge propia lor ruină sufletească.

Pentrucă, este o iluzie ce le o furnizează rataţii mituirii, că în afară de ei nimeni nu îndrăzneşte să apese pe trăgaci.

Ei cred că vor putea să realizeze ceva? Li deplâng în decadenţa lor. *Numai cu ciomagu', nu se realizează nimic.* Nicăeri istoria nu ne arată că unul care ştia să mânuiască bâta cum trebue şi numai atât, a putut contribui la progresul omenirei. Dar istoria politică şi socială în întregul ei ne relatează că, mânuitorii de ciomag au fost, admirabile unelte la dispoziţia raţiunei şi a inteligenţei unui singur om.

Dar! Istoria ne arată în acele timpuri. Astăzi însă, să ne găsim în prezenţa unui tineret puţin ca număr, anarhizant, este dureros.

Nu mă importă că or fi fost din *„garda valahă"* (olahă) sau a robilor, şi nici nu mă importă ce au urmărit atacându-mă. Mă doare faptul că am văzut pe pieptul unuia, pe care-l cunosc perfect, insigna de student.

Eu refuz să cred că au fost studenţi. Dar dacă totuşi or fi fost, le spun: pot repeta atacurile. Banii pe care mi-au luat odată cu actele, erau munciţi un an întreg, erau rezultatul sudorei de zile nenumărate care a curs pe masa tipografiei sau în redacţia unei gazete. Nu erau preţu unor manifeste împărţite la comandă, nici valoarea unei conştiinţe. Un tineret care pălmuieşte munca cinstită, sfortarea conştientă, este un tineret care va pieri prin el însuşi. Categoric.

Regret că s'a amestecat numele d-lui Prof. Dragomirescu pentru care am toată consideraţiunea, în această afacere de banditism.

Nu-l cred în stare să învrăjbească fii ai aceleaşi credinţe creştine, unii contra altora. pentrucă nu-i strigă *„să trăeşti D-le Şef al valahilor"* toţi deodată.

Cred că numele i-a fost exploatat pur şi simplu.

Tineri care vă pierdeţi vremea lovind, întoarceţi-vă către muncă. Pregătiţi-vă să întreceţi prin pregătire, pe străini, şi veţi pune elementul românesc în scaunul întâietăţii. Asta v'o spun, dacă în afară de cel pe care-l cunosc, dar al cărui nume nu-l voi rosti, aţi fost cumva studenţi. Căci dacă nu,.. atunci vai de conducătorii „valahilor".

GH. CHIPER
Preşed. studenţilor în Drept Iaşi

x Toţi d-nii membri ai Blocului pensionarilor din Iaşi, cari sunt hotărâţi a cumpăra lozuri pentru Loteria de Stat, sunt rugaţi cu insistenţă a-şi procura biletele prin administraţia Blocului, căreia i s'au oferit propuneri avantajoase de către colectori pentru fondul Blocului pensionarilor.

In Capitală

ziarul „Opinia" se găseşte de vânzare

la toate chioşcurile principale.

Romancierul Petru Belu

(Continuare din pagina I-a)

aceia de factor poştal care aduce conştiincios scrisorile la casa omului; ci, datoria omului din mine.

Am vroit, nu să semnalez oamenilor în suflet o nedreptate prea mult cunoscută, am ţinut ca să reamintesc în treacăt şi foarte slab că în timp ce noi ne desfătăm spunând: Tată! şi ascultam transportaţi cum ni se spune: Tată! sunt părinţi cari uită de datoria sfântă de părinte şi îşi neglijează odrasla în grijea unei mame, de multeori şi la desnădăjduită; că în timp ce noi disperăm la cea mai mică umbră de durere a copiilor noştri, sunt aşa zişi copii din flori care-şi doresc părinţii prin aziluri, prin triajele da vagabonsi şi de multe ori prin bordeluri.

Copii pe care noi îi mai numim şi bastarzi.

Copii din flori!

Şi cât de trist este când spui: copii din flori!

Tot astfel şi femeea de stradă!

Când o întâlnim în umbra mohorâtă a felinarilor citadine, ea te strigă anemiată, cu o dulceaţă zaharisită în voce, cuvinte îmbietoare spre o dragoste tarifată.

Nu vă uitaţi la ea, nici să n'o condamnaţi, pentrucă singură îşi duce în spinare povoara greşelii sale, dacă a greşit. Iar dacă vă atinge cu cotul, feriţi-vă, dar să ştiţi că ea se adresează mai întâi omului din d-voastră.

Totuş am fost acuzat că am scris o carte primejdioasă prin *Apărarea are Cuvântul.* Primejdioasă pentrucă am spus că în adâncul de nepătruns al bordelurilor exploatate de cele mai josnice târâturi umane, se găsesc suflete care vibrează asemenea sufletului nostru cinstit.

Morala nu admite această îndrăsneală, căci femeile pierdute iau drumul rău, aşa... dintr'o lăuntrică şi neînţeleasă chemare a firei.

Se zice că nu s'ar fi întâmplat niciodată că Ileana sau Maria, Ioana sau Floarea să cadă pradă poftelor bolnăvicioase ale unui fiu de boer, sau ale unui arendaş bătrân; că *Ecaterina Maslova* din *Invierea* lui Tolstoi n'ar fi existat nici ea.

Eu nu vreau să acuz societatea, nici s'o defăimez. Se pune însă o întrebare: Este. sau nu adevărat că societatea asupreşte pe nedrept oamenii născuţi ilegal?

Este o întrebare la care nu se poate răspunde.

Pun însă caz la conştiinţă fiecărui ascultător. D-voastră acasă, fiecare în parte vă veţi pune întrebarea: Sunt, sau nu, vinovaţi eroii cărţii lui Petre Bellu?

Dar să fiţi sinceri cu d-voastră, Nimeni nu are să vă întrebe mâine dimineaţă ce a-ţi hotărât în noaptea aceasta.

Dacă la această întrebare veţi răspunde, da sau nu, va însemna că aţi făcut un imens pas spre desăvârşire umană.

Cu acest lucru, toată lumea rămâne împăcată.

„Cazul d-nei Predescu"

Cât pentru „Cazul d-nei Predescu" teoriile se împart în două şi uneori chiar în trei părţi. Unii spun că prin această carte am jignit calitatea mea de bărbat; alţi, că sunt obraznic şi insinuant; iar cei din urmă: că am fost prea sincer într'un moment când sinceritatea este o marfă necunoscută pe piaţa moralei.

Personal, n'am nimic a-mi reproşa pentru „Cazul d-nei Predescu".

Nu m'am gândit de loc la ce va spune lumea, atunci când am scris cartea. M'am gândit la mine, la femeile pe cari le-am cunoscut în viaţa mea, la suferinţele lor, şi m'am convins din gândire şi cercetări, că adevărul este mai presus de orice ambiţie.

Femeile sunt, prin legile naturale, egale oricărui om, fie el chiar bărbat îngâmfat, superior prin legile făcute de el.

Problema femenină, în secolul de civilizaţie în care ne aflăm, nu ar mai trebui discutată de fel. Generaţiile viitoare nu ar trebui să ştie că a existat cândva o problemă femenină, prin care bărbaţii şi-au jignit mii de ani, floarea sufletului lor.

Oraşul Iaşi

Vreau să mai vorbesc de oraşul Iaşi, pe care l'am revăzut azi, după aproape şaptesprezece ani de la război. Aceleaşi străzi neregulate şi pline de gropi; aceleaşi mahalale mohorâte; aceiaşi oameni trişti şi răbdători; aceiaşi monotonie, din care nu poţi înţelege dacă-i vis sau decădere.

Şi, totuşi, Iaşului i se cuvine un pic de recunoştinţă naţională. Vorbesc de Iaşul academic: universitar, patriarhal sau revoluţionar. Singurul oraş în care revoluţiile cele mai mari au decurs în tăcere. Un pic de condescendenţă i s'ar cuveni pentru suferinţele îndurate în război. I se cuvine o îngrijire monumentală. Aci au cântat barzii cei nemuritori; aci au suferit eroii; aci au curs cele mai multe lacrimi, atunci când se confunda speranţa cu desnădejdea.

Pentru cei cari au cunoscut frigurile războiului pe aceste străzi, Iaşul rămâne cetatea idealului, unde fiecare îşi are îngropate cele mai triste, sau cele mai frumoase amintiri.

Cred că Iaşul de azi este o consecinţă a lipsei noastre de cult naţional.

Cine credeţi că spală rufele? Spălătoreasa singură? Nu!

„SODIL"
le spală!

Dizolvaţi un pachet „SODIL" în 50 — 60 litri apă obişnuită, INMUIAŢI IN ACEASTA SOLUŢIE RUFELE DE CU SEARĂ şi a doua zi veţi vedea ce a mai rămas de făcut. O nimica toată. Puţin săpun bun, câteva mişcări îndemânatice ale mâinilor şi minunea s'a înfăptuit. Rufele ies albe ca zăpada, curate, proaspete şi igienice. Faceţi o încercare cu „SODIL" şi nu vă veţi mai putea lipsi de **acest produs românesc neîntrecut.** Rufele se spală uşor şi repede

Economie de bani, spor la muncă

Deaceea nici-o gospodărie fără „SODIL"

Musca infectează tot ce atinge, răspândind ca o otravă germenii bolilor ce le adună de pretutindeni. Apăraţi-vă sănătatea în casă! Distrugeţi muştele cu

FLY-TOX

Premiantele liceului
de fete „Oltea Doamnă"

Premiul muncii

Cl. I A. Matilda Dumitriu, *cl. II A.* Caşmen Agricola şi Alna Ionescu; *cl. III A.* Cornelia Apostolescu şi Daria Popovici; *cl. IV* A. Viorica Ballif, Rodica Georgescu şi Margareta Lupu; *cl. IV* B. Adriana Buşilă; *cl. V.* A. Ecaterina Panaitescu, Cristineta Stoicescu, Antoneta Ionescu, Virginia Berechet, Georgeta Son şi Irinel Vuza; *cl.* V. *B.* Cornelia Ţaţomir; *cl.* VI *A.* Ileana Belreag, Diana Conver, Evira Dantoş, Rodica Cosmovici, Viorica Cazimir, Lucia Diaconescu, Eustina Hotnog şi Ana Măcelaru; *cl.* VII A. Elvira Ilarion, Eti Cernea, cl. VII B. Raşela Grosman şi Paula Rick.

Premiul „Praja"
pentru matematici

Viorica Cazimir şi Stefania Popescu din cl. VI A.

Premiul „Sârguinţei"

Cl. I A. Marcela Manole, Florica Popovici, Zenovia Medvedovici, Constanţa Stanciu, Valeria Mastiniuc, Emilia Antohi, Ecaterina Dinescu, Georgeta Costinescu, Carmen Heul.

Cl. I B. Neliy Fischler, Elena Ionescu, Georgeta Sandu, Maria Hariton.

Cl. II A. Gabriela Cerchez, Constanţa Zosin, Irina Bădulescu, Adriana Constantinov, Elena Ardeleanu, Olga Teodoreanu, Aurelia Victorian, Olimpia Ionescu, Adriana Mo.oc.

Cl. II B. Sofie Cazac-Averbuch, Lidia Şiara.

Cl. III A Ciara David, Suzana Bontaş, Maria Măcelaru, Maria Dorfman, Mioara Luca, Alexandra Braccu, Tatiana Ivancuco, Lucia Gheorghiu, Maria Mazilu, Eugenia Marcu, Lisbeth Şaraga.

Cl. III B. Madlena Eistat, Alexandrina Dorofţei, Aurella Derevici, Angela Leonte, Julieta Costinescu, Kathe Fliegelman, Ioana Răcoare.

Cl. IV A. Heloiza Ionescu, Nicoleta Apotecher, Elena Măcelaru, Margareta Melinte, Eugenia Ghelmar, Liana Botez, Elena Urdea, Constanţa Vasiliu, Jana Brill, Ligia Strişcă, Maria Ionescu.

Cl. IV B. Hana Cohn, Mira Gălinescu, Valeria Baltag, Ella Fruchtmar, Elena Pogor.

Cl. V A. Eufrosina Ionescu, Lucia Nicolaescu, Steluţa Coşovlui, Maria Mihăescu Adela Şoarec.

Cl. V B. Marioara Răcoâre, Alexandrina Hopu, Viorica Buşilă, Renée Oxenberg.

Cl. VI *A.* Simiona Bădăreu, Stelania Popescu, Maria Caţichi, Maria Nicolescu Firu.

Cl. VI *B.* Estera Rotstein, Renée Passmantirer, Silvia Goldner, Adriana Rang, Profira Ionescu, Aurora Băncescu.

Cl. VII *A.* Eugenia Ballif, Golda Horovitz, Eugenia Costinescu, Afrodita Florescu, Aneta Schuler, Fani Rosen.

Cl. VII *B.* Elena Grigoriu, Maria Talmaciu şi Maria Panţiru.

Programul de activitate
al Blocului pensionarilor

Comitetul Blocului pensionarilor publici din Iaşi, în ultimele şedinţi, şi-a fixat următorul program de activitate în spiritul hotărârelor luate în adunarea generală anuală din 9 Iunie:

Se menţin secţiunile organizate în anul 1934: Secţiunei *Casei de ajutor, a Contenciosului*, a *Propagandei*, *Asistenţei*, *Ajutoarele* şi Cultul morţilor.

In cadrul acestor secţiuni s'au ales comisiuni pentru realizarea următoarelor deziderate:

a) Construirea unui cămin al pensionarilor.

b) Organizarea sistematică a Bibliotecei şi abonamente la ziare şi reviste.

c) Alcătuirea unui memoriu asupra Armonizării pensiilor.

d) Modificarea statutului şi regulamentului în conformitate cu cerinţele rezultate din contopirea societăţilor de pensionari într'un singur Bloc.

e) Modalităţile de sprijin efectiv a Societăţii „*Caritatea*".

f) Organizarea unei excursiuni la mormintele marilor Regi Carol I şi Ferdinand I.

g) Organizarea unei serbări pentru sporirea fondului de asistenţă.

h) Organizarea unor întruniri pe sectoare în scopul luptei contra speculei şi pentru a se intensifica acţiunea ieşenilor în justele revendicări culturale şi urbanistice.

Aceste întruniri pe sectoare vor pregăti marile întruniri cetăţeneşti ce se vor ţine în toamnă.

i) Drapelul Biroului pensionarilor, insignile şi alte chestiuni.

Toate comisiunile alcătuite din membrii comitetului vor depune rapoarte la Biuroul Blocului asupra chestiunilor studiate, urmând ca hotărârile să se ia de întregul Comitet al Blocului.

PUBLICAŢIUNE

Comitetul şcolar al şcoalei normale de fete „Mihai Sturza" din Iaşi aduce la cunoştinţă că va ţine licitaţie publică în ziua de 15 Iulie a. c. ora 9 jum. a. m. pentru procurarea a 28 vagoane lemne de foc esenţă tare fag şi carpen.

Caetul de sarcini se poate vedea zilnic la secretariat în orele de biurou. Comitetul

De data aceasta toţi eşenii îşi încearcă norocul mai ales prin

Colectura „NOROC BUN"

BERNHARD BLIMES
IAŞI, ŞTEFAN CEL MARE 16

Care îşi merită pe bună dreptate faima, căci până astăzi a adus eşenilor la toate loteriile de când a luat fiinţă următoarele câştiguri mari: Lei 8.000.000 cu No. 59218 lot. 5-a, Lei 1.000.000 cu No. 44043 lot. 6 a, Lei 1.000.000 cu No. 231779 lot. 7-a în afară de numeroase câştiguri mai mici.

INFORMAŢIUNI

x *Colonia Budache.*—Se aduce la cunoştinţa persoanelor care au solicitat ducerea copiilor în Colonia Budache, că Epitropia Sf. Spiridon a fixat plecarea seriei I, băieţi pentru seara zilei de 30 curent.

Pentru lămuriri, se vor adresa Epitropiei la Serviciul Administrativ între orele 9-1 a. m.

x SERBĂTORIREA D-LUI P. POGONAT.— Averescanii ieşeni serbă o'esc Sâmbătă 29 Iunie (Sf. Petru şi Pavel) pe preşedintele lor d. Petre Pogonat.

Membrii organizaţiei se vor întruni Sâmbătă ora 5 jum. p. m. la Clubul partidului din Str. Lăpuşneanu, unde se va face o caldă manifestaţie d-lui Pogonat.

Va urma apoi o agapă prietenească.

x *Caz de viol.*—Cabinetul de instrucţie a dat ordonanţă de urmărire în contra tânărului Victor Vintea din str. Sf. Lazăr.

El este acuzat că a ademenit în casa sa pe d-ra Irina Verdeş din str. Minerva, abuzând de dânsa.

Dosarul a fost trimis la Tribunal.

x Printre reuşiţii la examenul de admitere în cl. I la Liceul Naţional, se află şi elevul Şapsa David, care din greşeală a fost omis din lista publicată ieri.

x D. Petru Cantea din str. Broscărie, a reclamat pentru ameninţări, pe d. Gh. Ciobanu din str. Sălciilor.

x D. Andrei Stângaciu din str. Sf. Andrei, a reclamat parchetului pentru excrocherie pe d. V. Ştefăniu din str. Platon.

Acesta i-ar fi promis că-i va da o slujbă la Fundaţia Ferdinand, luându-i în felul acesta o sumă de bani.

S'au dispus cercetări.

x Comerciantul Beniamin Eghert din str. Soeola, a reclamat parchetului pentru abuz de încredere pe d. Adolf Trachtenberg din Vişar-Bucium.

x Procesul de vânzare Plavschi din Hotin, care urma să se judece ieri la Trib, locul, s'a amânat la cererea ministerului de finanţe, pentru 19 Septembrie.

x Se aduce la cunoştinţa tuturor celor interesaţi că *prin lege* a devenit obligator transportul păsărilor în coşuri cu plasă, de către comercianţii ambulanţi.

x D. Ghiorghiu-Borşa subrevizor şcolar, a demisionat din calitatea pe care o deţinea.

Ministerul i-a primit demisia.

In locul d-sale va fi numit probabil d. Octav Mihailescu, actualmente subrevizor cu atribuţii de cancelarie.

x *Către cercetaşi.* — Din partea legiunii locale de cercetaşi primim următorul anunţ adresat cercetaşilor:

„Vă facem cunoscut că Duminică 30 Iunie 1935 s'a organizat o excursie a tuturor centuriilor, la Schitul Tărâţă.

Adunarea la ora 7 dim. la capătul liniei de tramvai „Socola".

Este de preferat ca fiecare patrulă să şi-o prepare pe loc (ciaun pentru mămăligă, etc). Se va face un concurs între centurii—Cross".

x Medicul circ. 5 a adus la cunoştinţa parchetului că d-na Eufrosina Stanciu a dat naştere unei fetiţe botezată Eugenia, pe care n'a înregistrat-o la oficiul stării civile, contravenind astfel legei.

x Procesul de faliment al d-lui inginer C. Forşt din str. Brătianu, s'a judecat ieri la tribunalul local.

S'au depus toate lucrările iar pronunţarea a fost amânată pentru Mercuri 3 Iulie.

x *Agresiune.* — Poliţia din Tg. Frumos a înaintat chesturii locale dosarul afacerii lui C. Meli.

Acesta a fost reclamat de d. N. Manuc că l-a bătut, lovindu-l cu o lopată de fier şi însângerându-l.

Se cercetează.

x Mâine la ora 4 p. m. are loc distribuirea premiilor la Academia de Bele-arte.

x *Elevi învinuiţi de furt.* —Sânt cercetaţi la biroul judiciar fraţii Paul şi Gh. Popovici de 16 şi 15 ani, elevi la o şcoală comercială din localitate, domiciliaţi în str. Morilor 24 : şi fata Maria Alcaziu din str. Perju nr. 22.

Ei sânt învinuiţi că ar fi săvârşit furturi dela magazinul „Cuibul păsărilor".

Hram la biserica Bărboiu

Mâine Sâmbătă 29 Iunie (Sf. Apostoli Petru şi Pavel) se va serba Hramul Bisericii Bărboiu ctitorie a familiei Sturdza — zidită din temelie prin veacul XVI-lea de logofătul Sturdza Bărboiu şi restaurată în 1841 cu ajutorul familiei fostului *Domnitor al Moldovei Ioniţă Sandu Sturdza* cu sârguinţa şi osteneală Mitropolitului Grigorie Irinopolitos. Este o biserică măreaţă, cu un interior artistic.

Serviciul religios va fi oficiat de un sobor de preoţi în frunte cu Pr. Vasiliu Iordăchescu profesor universitar şi Pr. N. Oniceanu parohul bisericii. După Sf. Leturghie, se va oficia parastas pentru *Ioniţă Sandu Sturdza* fost Domnitor al Moldovei şi pentru scriitorul *A ecu Russo*, ale căror oseminte se găsesc în cripta sfântului locaş. Vor lua parte autorităţile şi numeroşi credincioşi.

Dnii C. Marcopol, C. Rotaru, Eug. Marinescu în frunte cu Preotul Oniceanu fac pregătirile necesare pentru reuşita acestei solemnităţi.

x **Dinţi albi** şi sănătoşi şi gură parfumată se obţine întrebuinţând *Pasta, Praful şi Apa de gură Odomenthol* care împiedică caria dentară, distruge microbii vătămători dând dinţilor splendoarea cuvenită. Depozit Farmacia Dr. Ratianu Cuza Vodă 48. Marcă depusă.

Patronul Soc. Veteranilor

In ziua de 29 Iunie (Sfinţii Petru şi Pavel) fiind Patronul Soc. Veteranilor, invalizi şi văduve din oraşul şi jud. Iaşi, se va sărbători şi în anul acesta cu un deosebit fast. La ora 9 dim. plecarea în corpore de la sediul Soc. str. Ştefan cel Mare 47. (banca Românească) cu drapel şi Muzică, la Biserica Sf. Neculai (Domnesc) unde se va săvârşi şi un parastas pentru pomenirea membrilor decedaţi.

După terminarea slujbei religioase, plecarea la camaradul invalid I. Petrescu şos. Naţională 22, unde va avea loc o agapă camaraderească la care sunt invitaţi a lua parte toţi membri şi prietenii acestei Societăţi.

Colonia de vară Bugaz

Se aduce la cunoştinţa personalului C. F. R. care au copii admişi pentru colonia de la Bugaz că seria I-a (Băieţi) pleacă din gara Iaşi, în seara zilei de 30 Iunie a. c. cu trenul personal 701 | 704, ora 21,20 pentru Bugaz, la care se ataşează 1 vagon special cl. III-a.

Copii pregătiţi cu cele necesare şi hrană pentru 12 ore, vor fi prezenţi în gară cu o oră înaintea plecării trenului, aşteptând pe peron să fie îmbarcaţi de către personalul respectiv al C. F. R.

Directorul Policlinicei
DR. CĂDERE

D-na şi Dl.
INGINER R. WECHSLER
anunţă cu plăcere naşterea primei lor fetiţe

ERIKA

Felicitările se primesc Duminică 30 Iunie ora 5 d. a. în locuinţa lor din strada Ştefan cel Mare 11.

In locul oricărei alte înştiinţări.

Reuşiţi la examenul de capacitate
la liceul Internat

La examenul de capacitate pentru clasa V-a, de la liceul Internat, au reuşit următorii în ordinea clasificării.

Ion I. Inculeţ (media 9), Sava Victor, Winkler Emanuel, Bedreag Mircea, Motaş Camil, Panaitescu Alex., Negru Raul, Rosenblatt M., Aramă Cezar, Dobrovici Dorin, Nathansohn Henric, Lăbuşcă Neculae, Motaş Ionel, Dantoş Traian, Gheorghiţă Gh., Reischer Herman, Stoicov Victor, Albin Carol, Ardare Const., Antonescu Petre. Grosu Iancu, Trosc Paul, Popovici Corneliu, Dărângă Neculae, Contescu Nelu, Nicor Alex., Poper Iacob, Popescu Livin, Cart Const., Solomon Isac, Secară Const., Baciu Dim., Romano Const., Şmilovici Marcel, Herman Marcel, Ripeanu Florin, Leibovici Mauriciu, Dorofte Al., Ghiuncescu Eugen, Arbore Florin şi Anghelescu Neculae,

Excursie şcolară

Un grup de 40 elevi ai liceului Naţional întreprind la 1 Iulie o interesantă excursie la Ada-Kaleh.

Elevii vor fi conduşi de profesorii lor dnii Florea, Gafiţeanu, Golimas, Vicol, Anastasiu, Văcăreanu şi Gh. Carp.

Profesorii şi elevii ieşeni vor vizita cu acest prilej, Bucureştiul, Sinaia, Braşovul şi alte localităţi importante.

Excursia va dura 15 zile.

Excursioniştii vor staţiona câte o zi sau două în aceste oraşe, iar la Ada-Kaleh vor sta 4-5 zile.

Plecarea din Iaşi se face Luni seara, direcţia liceului, obţinând pentru această excursie o reducere de 75 la sută pe c. f. r.

x *Pentru doamnele elegante.* Rochii de vară ultimele modele parisiene precum şi un bogat asortiment de pardesie şi mantile FULGARINE au sosit la marele magazin de lux „*FANTASIO*".

x Nevralgii, dureri de cap, migrene, se înlătură cu PYROFEN WERNER 14

Intre foşti logodnici

Am relatat reclamaţia tânărului M. Lutfac din str. Tufescu, care se plângea că este mereu acostat şi ameninţat de d-ra Anuţa Schwartz din str. Băşceanş

Eri d-ra în cauză a prezentat şi ea o reclamaţie justiţiei.

Tânăra se plânge că d. Lutfav i-ar fi promis că o va lua de soţie.

In baza acestei promisiuni d-ra Schwartz l'a întreţinut timp de 4 ani.

După ce a scăpat din armată, Lutfac refuză însă aşi ţine promisiunea.

Parchetul a ordonat cercetări.

După 25 ani de şcoală

La 30 Iunie c. ora 9 dim. precis şi-au dat întâlnire la Liceul Naţional Iaşi în cl. 8 m. promoţia absolvenţilor din 1910, pentru a sărbători 25 de ani de la absolvirea liceului.

Toţi foştii colegi, printre care se numără şi dl. Victor Iamandi, actualul Ministru Secretar de Stat, şi-au anunţat participarea, astfel că sărbătorirea promite să ia proporţia unui eveniment cu caracter solemn.

Foştii profesori azi în viaţă — între care figurează şi dl. Traian Bratu, actualul Rector al Universităţei din Iaşi — au aderat cu multă bucurie la invitaţia făcută de a lua parte.

Societatea în nume colectiv
„Pietatea Creştină"

pentru aprovizionarea creştinilor cu obiecte necesare la înmormântări şi alte trebuinţi religioase; Societatea de ajutor mutual Caritatea Creştină pentru caz de moarte şi conducere la locaşul de veci;

aduc la cunoştinţa creştinilor înţelegători ai scopurilor urmărite de aceste societăţi de ani de zile, că nu şi-au schimbat sediul, ci-l au în str.

I. C. Brătianu 107
sub muzeu.

Alte prăvălii aflătoare pe aceiaşi stradă nu au nici o legătură cu societăţile mai sus arătate.

Şi pentru a dovedi intenţiunile curate ale acestor societăţi, se aminteşte reuşita coborâre de preţuri la tot ce priveşte înmormântările de la Noembrie până azi. Iar de azi încolo se obligă de a le coborî şi mai mult. Bunii creştini români sunt invitaţi a cerceta negreşit în caz de trebuinţă magazinul Societăţii Pietatea Creştină, *sub Muzeu.* La fel sunt rugaţi a se înscrie în *Caritatea Creştină*, iar cei înscrişi să-şi plătească regulat cotizaţiile. pentru ca cota de ajutor să fie cât mai simţită.

Comitetele

Nevralgiile, durerile de cap cele mai rebele, le înlăturaţi imediat cu Noval.

PUBLICAŢIUNE

Comitetul şcolar al Şcoalei Normale de Conducătoare de grădini de copii din Iaşi, str. Carp No. 2 aduce la cunoştinţă, că în ziua de 10 Iulie a. c. ora 10 dim. se va ţine licitaţie publică cu oferte închise în cancelaria şcoalei pt. aprovizionarea pe exerciţiul 1935—1936 cu 22 vagoane lemne esenţă tare. Caetul de sarcini se poate vedea zilnic la cancelaria şcoalei între orele 11—1 şi 16—18.

ULTIMA ORĂ

Cazul dramatic al unei tinere ieşence

Ea se otrăveşte din cauza unor neplăceri sentimentale

Tânăra Elena Vasiliu, în vârstă de 19 ani, din str. Lascar Catargi, a încercat astă noapte să-şi puie capăt vieţii, inghiţând gardenal.

A fost transportată la spitalul Sf. Spiridon, unde i s'au dat îngrijirile necesare.

Asupra cauzelor care au determinat-o la gestul disperat, tânăra fată a refuzat la'nceput orice declaraţie. In cele din urmă însă a declarat că acum câtva timp a cunoscut un tânăr student din Iaş (n'a vrut săi dea numele).

Se întâlneau în fiecare zi şi după puţin timp o dragoste puternică s'a înfiripat între ei.

Dar fericirea n'a ţinut mult timp. Cauza? Era un alt tânăr care o simpatiza şi care căuta să-i despartă.

Il vorbea de rău pe primul, atât ei cât şi părinţilor. Din această cauză se iscau dese certuri, fapt care o măhnea foarte mult.

In cele din urmă, văzând că părinţii ei sunt împotriva unei căsătorii cu tânărul student, tânăra fată a încercat să se otrăvească.

Rezultatul a fost că, părinţii tinerei fete şi-au dat consimţământul de a se căsători cu alesul inimii.

*

Deasemenea a fost adusă la spitalul Sf. Spiridon, tânăra Maria Mărăcineanu, cu serviciul la Bodega „La Stânică" din Piaţa Unirii, fiind victima unei intoxcaţiuni alimentare.

Tânăra fată a rămas internată în spital. Vg.

Un comitet de direcţie al partidului liberal

sub preşidenţia d-lui Dinu Brătianu

care să dirijeze activitatea guvernului

Bucureşti 28.— D. ministru Sassu a făcut oficiul de mediator, pentru împăcarea d-lor Dinu Bratianu şi Gh. Tătărescu.

D. Tătărescu a transmis înştiinţarea că nu poate renunţa la cenzură şi stare de asediu, această chestiune nedepinzând de d-sa.

In ce priveşte modificarea Constituţiei, n'o consideră ca o problemă actuală. Dar s'a pus în discuţie, şi partidul liberal n'o poate ignora. Iar dacă modificarea va trebui totuşi să se facă, e preferabil ca partidul liberal să aibă un rol activ.

*

D. Dinu Bratianu şi-a rezervat dreptul de a aprecia d-sa momentul când trebuesc convocate forurile statutare ale partidului, pentru a fixa politica guvernului.

E posibil ca convocarea să se facă în cursul lunii Iulie.

D. Dinu Brătianu a admis şi modificări în compoziţia delegaţiei permanente. *Deasemenea a admis instituirea unui comitet de direcţie, prezidat de d. Dinu Brătianu, cu misiunea de a elabora directivele de guvernământ,* **care să fie obligatorii pentru actualul guvern.**

*

Se crede că d. Tătărescu va căuta să înfăptuiască în curând remanierea cabinetului, pentru a da o dovadă publică despre forţa guvernului.

Valul extraordinar de căldură

La Bucureşti temperatura a ajuns ieri 52 grade la soare.

La Berlin au murit ieri 12 persoane, de insolaţie.

In teritorul Danzig, în staţiunea Zopot, a murit ieri de insolaţie, cunoscutul cântăreţ Boltz, dela opera din München.

La Stockholm s'au produs 15 cazuri de insolaţie. In diferite puncte din Suedia, au luat foc pădurile.

La Budapesta au căzut ieri în stradă 40 persoane, din cauza căldurii extraordinare.

Un cadavru misterios

descoperit lângă cimitirul Eternitate

Gardianul public din postul Eternitatea a fost anunţat de locuitorii Gh. Iosub din str. Ciric 34, şi Gh. Vieru din str. Ciric 35, că lângă cimitir se află un cadavru.

Gardianul transportându se la faţa locului, a găsit intr'adevăr cadavrul unui tânăr în etate de 18 ani, complect desfigurat.

Din ordinul d-lui procuror Costinescu, cadavrul a fost transportat la morgă, unde i se va face autopsia.

Cercetările sânt conduse de d. Grigorie Botez directorul chesturii şi comisar-şef Bobeica.

Anchetatorii sânt în faţa a două ipoteze: crimă din răsbunare, sau sinucidere.

Cadavrul a fost fotografiat şi se pare că organele judiciare au recunoscut pe lucrătorul manual Gherle, care fusese internat la şcoala de corecţie şi care avea fişă la biroul judiciar. AD.

Căpitanul Samsonovici, rănit într'un accident de automobil

Nenorocirea de lângă Strunga

Un grav accident de automobil s'a înregistrat astă noapte în apropiere de Strunga.

D. căpitan Samsonovici de la garnizoana Roman, (nepotul d-lui general Samsonovici, şeful marelui Stat major), a plecat din Iaşi cu o maşină spre Roman, având ca şofer pe ordonanţa sa.

In apropiere de Strunga la un viraj, maşina a derapat şi s'a răsturnat în şanţul din marginea şoselei.

Vechiculul s'a sfărâmat, iar căpitanul Samsonovici şi soldatul au fost răniţi.

Victimele au fost transportate la spitalul din Roman.

Preoţii, consilieri referenţi, şi legea cumulului

Prin aplicarea legii cumulului, d. ministru Lapedatu intenţionează să ieie parohiile consilierilor referenţi, spre a rămâne numai cu calitatea de consilier.

Nemulţumiţi de acest proect, consilierii referenţi din Iaşi au convocat la Bucureşti pentru ziua de 4 Iulid pe toţi colegii din ţară spre a protesta şi a aduce la cunoştinţa ministerului cultelor că, în conformitate cu canoanele bisericeşti, nu se poate preoţie fără parohie.

Consilierii referenţi vor cere să fie lăsaţi la parohiile lor, aşa cum s'a procedat şi cu preoţii profesori.

Se speră că intervenţia va avea rezultatul dorit.

Cutremur de pământ în Germania

Stutgart 28. — Un violent cutremur de pământ s'a resimţit ieri. La Walingen populaţia s'a refugiat pe străzi.

La Haidenbeim şi Steinbeim au fost deteriorate turnurile bisericilor.

La Biberach s'au prăbuşit coşurile făbricilor.

Cutremurul s'a resimţit puternic şi la Baden.

Informaţiuni

x *Azi după amează M. S. Regele Carol primeşte în audienţă pe d. Osvald Racoviţă primarul Iaşului.*

După această audienţă Suveranul va primi delegaţia comitetului ieşenist în frunte cu d. prof. I. Tănăsescu, care are a înmâna moţiunea dela recenta întrunire ţinută la Ateneul din Bucureşti.

Primarul nostru face parte de drept şi din delegaţia comitetului ieşenist, rămâne şi în a doua audienţă.

x SERBAREA LICEULUI NAŢIONAL. — Sâmbătă 29 Iunie a. c. orele 10 dim. are loc serbarea de sfârşit de an şi împărţirea premiilor elevilor Liceului Naţional, în sala cinematografului „Pleo nix".

Profesorii, părinţii, corespondenţii elevilor şi toate persoanele care se interesează de bunul mers al acestei şcoale, sunt rugaţi a lua parte.

x „POLITICA" ce apare mâine Sâmbătă, după amiază, publică pe lângă un interesant reportaj cu aspecte, ecouri şi discursurile în extenso şi o serie de clişeie dela marea demonstraţie naţional-ţărănistă dela Iaşi.

x DESCOPERIRE MACABRĂ—La poliţie a venit fetiţa Ecaterina Ionită din str. Descălicătoare nr. 46 şi a declarat că în str. Mag. Scutaru în dreptul casei nr. 5 a văzut cadavrul unui copil în etate de câteva luni. Cadavrul prezintă câteva leziuni suspecte. Se cercetează.

x D. dr. Anastasescu, dela casa centrală, a inspectat ieri serviciile medicale de la casa asigurărilor sociale din localitate.

x ***Hoţi de cai.***— Organele biroului judiciar au reuşit să captureze o bandă care se ocupa cu furturi de cai în localitate.

Sânt implicaţi şi câţiva comercianţi ieşeni, printre care Davidevici şi Marin Tudose, Nusam din str. Ciurchi.

Cercetările le face d. comisar Oloeanu. Sânt iminente şi alte arestări.

x **Dr. Brener** *specialist mamoş,* boli de femei, *Cons.* 2—8 d. m. în str. Banu

x Azi *Vineri 28 Iunie a.c.* are loc Şedinţa ştiinţifică a **Societăţii de Medici şi Naturalişti,** la ora 8 jum. seara, în Palatul Societăţii Str. I. C. Brăteanu 127.

Domnii membrii sunt rugaţi a lua parte.

x Se ştie că d. Vlad Cuzinschi, cunoscutul artist şi fost director de scenă la teatrul naţional, se află bolnav de mai mult timp. Starea artistului s'a agravat şi inspiră îngrijorări.

x D. dr. Ochs, care a fost suferind în ultimul timp, merge spre o complectă restabilire şi în curînd îşi va relua activitatea medicală.

x D. ministru Victor Iamandi a plecat ieri din Bucureşti, spre mânăstirea Neamţ.

Luni, ministrul propagandei vine în localitate.

x Duminică după amiază la orele 5 va avea loc o importantă şedinţă a Asociaţiei Comercianţilor şi Industriaşilor, la sediul A. C. I. hotel Traian.

D. Senator N. Gheorghiade va face o expunere asupra problemelor economice la ordinea zilei.

x La spitalul israelit a fost internată d-na Elena Tofan din str. Hanciuc nr. 4. Ea prezenta câteva leziuni la cap.

Victima a declarat că a fost maltratată de vecinul ei Ion Timofte.

x D *prof. Petre Dragomirescu* a fost urgent chemat la Bucureşti de d. Al. Vaida, preşedintele „Frontului românesc" în vederea unei importante consfătuiri ce are loc Sâmbătă 29 Iunie. Totodată d-sa a fost rugat să înştiinţeze şi pe ceilalţi fruntaşi vaidişti din judeţele învecinate despre această consfătuire.

x **Bonete, pantofi de bae modele alese, calităţi fine cu preţuri eftine la mag. „ELEFANT".**

x Cetitorii noştri din provincie, care au strâns bonurile de premii din seria 60-a sunt rugaţi a le trimite în plic închis la Ad-ţia ziarului „OPINIA" anexând 7 lei în mărci poştale.

Deasemenea, abonaţii din provincie vor primi bonul după se vor trimite 7 lei în mărci poştale.

82 I. C. Brătianu cumpără **AUR** plătind cel mai bine

Staţiunea Meteorologică Agricolă Copou-Iaşi

Buletin Meteorologic din 28 Iunie 1935

Temperatura aerului la 8 ore dimineaţă 28,4

Temperatura minimă absolută în cursul nopţei 20

Temperatura maximă absolută a zilei precedente 35

Presiunea atmosferică la 8 ore dim. 768,5.

Umeditatea atmosferică în procente 63.

Direcţia vântului Nord Vest

Prevederi de timp.—Temperatura va creşte extraordinar, valul de căldură din Polonia înaintează spre ţara noastră; sunt şi probabile tulburări atmosferice cu manifestaţii eletrice şi cu ploae regională sau locală.

Starea agricolă şi prevederi agricole. — Căldurile extraordinare vor grăbi coacerea grâului; astfel secerea se vor face cu 10—12 zile mai timpuriu ca datele normale.

Câmpul sufere mult din lipsa de ploae.

Şeful Staţiunei, I. ŢIŢU

Se va casa sentinţa?

In procesul fraudelor de la jandarmerie

Ziarul „Credinţa" susţine că în cercurile juridice din Bucureşti se vorbeşte despre casarea sentinţei în procesul fraudelor dela jandarmerie.

Judecarea recursurilor făcute de d-nii general Dumitrescu şi colonei Crivăţ şi Leţu, a fost fixată de consiliul de revizie pentru ziua de 3 Iulie.

x ACORDUL CUZA-GOGA. — *Astăzi dimineaţa au sosit în localitate fruntaşii cuzişti Nichifor Crainic, dr. Defescu, av. Emilian şi av. Dănulescu şi fruntaşii gogişti Stan Ghiţescu, Hodoş şi Titică Ioanid.*

In casa d-lui prof. Cuza a avut loc o consfătuire, încheindu-se frontul Goga-Cuza.

In prezent urmează să se numească şefii organizaţiilor din ţară.

D. Nichifor Crainic a declarat că Duminică are loc la Bucureşti o consfătuire între d-nii Goga, Cuza şi Vaida, pentru o eventuală fuziune între cele trei grupări. V. G.

x **Contra durerilor musculare, articulare, sciatice** de natură reumatică sau guttoasă, întrebuinţaţi **Frantzbrandwein Mentoformic Dr. Ratianu** aprobat de Consiliul sanitar Superior. Alină durerile redând buna dispoziţie. Depozit Farmacia Dr. Ratianu Iaşi, Cuza Vodă 48.

Sinuciderea unui tânăr

Bucureşti 28—Electricianul Moritz Melixon în etate de 33 ani, a luat o cameră la hotel Egipt şi a înghiţit un tub întreg de luminal.

In stare gravă, a fost transportat la spitalul Brancovenesc. Nefericitul a lăsat 3 scrisori.

Ştiri poliţieneşti

Sânt cercetaţi la poliţie Ion Ursu şi Natalia Cromalescu, concubini, domiciliaţi în str. Malu nr. 36. Ei s'au încăerat în str. Lăpuşneanu.

— D. Mihai Secliheul din str. Frumoasă 5 a reclamat pe d. C. Zaharia din aceiaşi curte pentru furt şi fiindcă i-a insultat soţia.

— A fost găsit pe trotuar în str. Cizmărie, beat şi însângerat, Vasile Zaharia din Orhei.

— D. Iosef Izi, student, din str. Seulescu 1, s'a plâns că în tramvaiul Sărărie i s'au furat 500 lei. REP.

x ORIUNDE PLECAŢI, cereţi să vi se trimeată gazeta voastră favorită „Opinia". Abonamentul lunar 30 lei.

Doctor **Margareta Cordescu** specialistă în *Boli de femei, naşteri şi operaţiuni obstetricale* S'A MUTAT şi consultă zilnic *Str. I. G. Duca(Muzelor) 32* între orele 1—3 p. m. şi 6—8

Balneolog Confirmat **Dr. Albert Fi[c]ler** Medic-Şef de Spital în Bucureşti, consultă la **BĂILE VATRA - DORNEI** STR. REG. FERDINAND 40 Casa Klipper peste drum de Farmacia „Steaua"

Bine cunoscuta **Cofetărie Schnapp** Gura Humorului aduce la cunoştinţa onor. public că a deschis o *bucătărie vegetariană* în centrul oraşului. Sală de mese. Terassă, Grădină. Radio.

DOCTORUL **R. DAMSKER** Str. Ghica Vodă No. 32 MEDICINA INTERNĂ, SIFILIS ŞI GENITO-URINARE *Diatermie şi băi de lumină* între 8—11 şi 3—7

Diverse

Buc. 28.— La 3 şi 4 Iulie va avea loc la Calaraşi-Basarabia şi la Chişinău, o conferinţă a prefecţilor, prezidată de d. ministru Inculeţ. Va asista şi d. prim-ministru Tătărescu.

La 7 Iulie, d. Tătărescu îşi va lua congediu de 3 săptămâni.

Primim următoarele:

Răspuns calomniatorilor

Subscrişii: D. Antipa şi M. Nicodim văzându-ne mereu atacaţi de către membrii Soc. „Pietat a Creştină", cu sediul în Iaşi, cari prin cuvinte necumpănite şi necugetate, încearcă să ne scoboare în ochii concetăţenilor noştri, înţelegem a răspunde odată pentru totdeauna următoarele:

1) Nu ne-am făcut vinovaţ cu nimic faţă de numiţii membri cu cari am conlucrat, până când din lăcomia unora dintre ei spre a-şi asigura câştiguri mai mari, sau din spiritul de intrigă al altora, prin maşinaţiuni ascunse, îmbrăcate în forme legale, am fost excluşi din societate, fapt care va fi supus cercetărilor Justiţiei.

2) Numiţii au mai proferat prin publicitate sub forme de anunţuri, inserţii şi reclame în gazetele din localitate, diferite insinuări şi calomnii la adresa noastră, fapt care ne-a determinat a-i da în judecată pentru calomnie, iar procesele au fost trimise spre judecare înaintea trib. Iaşi s. IV.

3) Pentru ultima inserţiune apărută în ziarele locale, vom uza de aceiaşi cale legală, având încredere în Justiţie.

4) Intru cât priveşte infamia că ne-am fi pus în serviciul fraţilor Grinberg, e prea departe de a ne atinge, cu atât mai mult cu cât noi putem face dovada cu facturi în regulă pentru fiecare marfă ce avem în prăvălie, şi care ne provine dela negustori şi meseriaşi creştini din localitate, cum şi dela două fabrici din Transilvania.

Dealtfel despre aceasta numiţii puteau să nu vorbească de loc, pentruca să nu ne silească a aduce la cunoştinţa publicului că ei îşi procură mărfuri, între alţii, şi de la Moise Segal negustor de sicrie din Iaşi strada I. C. Brătianu.

Cu toată stima

Dimitrie Antipa
şi Mihai Nicodim

Cititi zilnic Opinia

Evadarea unui complice a lui Coroi

Botoşani 28. — Faimosul tâlhar Ion Ungureanu, mâna dreaptă a lui Coroi, a reuşit să fugă de sub escortă, în timp ce era condus la prefectura locală, spre a executa nişte lucrări.

Ungureanu era arestat din August 1934 şi a participat la cele mai de seamă lovituri ale lui Coroiu, printre cari şi asaltul asupra orăşelului Ştefăneşti. El a fost rănit cu ocazia sângeroasei lupte din pădurea Guranda între jandarmi şi bandiţi, dar datorită îngrijirilor căpătate a scăpat teafăr.

Au fost avizate organele poliţieneşti din toată ţara, pentru ca evadatul să fie desboperit şi arestat. Evadarea lui Ungureanu a produs senzaţie, SERGIU

FOTO-LUVRU Marcel Braun Iaşi, caută bun laborant. Pretenţiuni: prin oferte.

SE CAUTĂ un băiat mic cu plată, la magazinul „Vulpea" str. Cuza Vodă 1.

PUBLICAŢIUNE

Comitetul şcolar al liceului Naţional din Iaşi aduce la cunoştinţă că va ţine licitatie publică în ziua de 9 Iulie a. c. ora 9 a. m. în cancelaria liceului pentru:

1) Aprovizionarea cu 30 vagoane lemne de foc esenţă are fag şi carpen.

2) Lucrări de reparaţii şi din nou zidărie, tencueli, văruelí, lemnărie, fierărie, sobe de teracotă, vopsitorie.

3) Inchirierea bufetului din curtea liceului pe termen de un an dela 1 Septembrie 1935 până la 31 August 1936.

Licitaţia se va ţine în conformitate cu art. 88—110 din legea contabilităţei publice precum şi cu art. 31—53 din regulamentul Oficiului Central de Licitaţii.

Caetele de sarcini şi devizul pentru lucrări se pot vedea zilnic la cancelaria liceului în orele de serviciu.

Preşed. Comitetului şcolar,
Virgil Marineanu

BASILE LUPU AVOCAT BIROU DE NOTARIAT *Iaşi, Cuza Vodă 67 etaj* (Palatul Sfat. Negustoresc)

DOCTOR **A. Socolovschi** fost asistent la Spit. Colentina (Bucureşti) Specialist în boli şi operaţiuni **de NAS, GÂT şi URECHI** *Inhalaţie cu ozon (electr.)* electroterapie, raze, curente de înaltă frecvenţă Cons. 8½--9½; 12--2; 4--7 *Iaşi, str. Cuza Vodă 42*

Pentru sănătatea ochilor Dvs., adresaţi-vă numai magazinului de specialitate

Optica modernă ARGUS IAŞI, --LAPUŞNEANU 43 vis-a-vis de Hotel Palace CALITAŢI SUPERIOARE PREŢURI MODERATE

Mâine Sâmb. dimineaţă veniţi cu toţii pe răcoare să vedeţi cele mai frumoase 2 filme ***LA ROXY*** Matineu dela 9—2 cu preţuri reduse **6 şi 8** lei intrarea plus taxele

DOCTOR **SOLO SCHREIFEL** ***Specialist BOLI DE PIELE Venerice, syfilis*** Diathermie Raze Ultra Violete consultaţii şi tratamente *8—10 dim. şi 2—9 seara* Duminica între 8—1 dim. **Str. Anastasie Panu 70** (vis-a-vis de Palatul Administrativ)

Prudenţa este mama înţelepciunei! Controlaţi-vă sănătatea! Analiza urinei este în mare parte certificatul sănătăţei Dv. Prin analiza urinei medicul vă poate arăta uşor drumul cel mai scurt la perfecta sănătate. Deci înainte de a pleca la băi sau de a începe o cură, faceţi-vă analiza urinei în cele mai perfecte condiţiuni la **Farmacia Dr. Beceanu** Instrucţiuni şi vase speciale sterilizate la dispoziţie.

1 LEU

ANUL XXXI No. 8462

ABONAMENTE

Lei 350 . . . . pe un an
» 180 . . . . » 6 luni
» 90 . . . . » 3 »
» 1000 . . Instituții publice

ATELIERELE TIPOGRAFICE
IAȘI. — STR. LĂPUȘNEANU 37

Telefoane { Redacția 391 / Administrația 394 / Serviciul de noapte 367

OPINIA

Ziar popular cotidian

DUMINICA 30 IUNIE 1935

SERIA 61-a

BON
No. 26
OPINIA
PREMII GRATUITE

SPRE DESTINDERE?

Evenimentele din Jugoslavia

La Belgrad s'a format un minister de destindere, în locul guvernului Jeftici. Primim cu bucurie această știre.

Având în vedere alianța noastră cu țara vecină, de pe urma unei situațiuni politice care are drept consecințe interese, chiar dacă nu economice, comune,—nemic din ce se petrece acolo nu trebuie să ne scape.

Nu mai punem în cumpăna balanței înrudirea între cele două Dinastii.

Chiar dacă evenimentele s'au învechit, desigur mulți își aduc aminte de lupta Kroaților, care au beneficiat, în timpul vremurilor, de o cultură și civilizație mai înaltă, de asasinarea lui Radici, conducătorul lor,—în plin parlament.

A urmat lupta mai departe sub Pribicevici; apoi dictatura pe care a exercitat-o Regele Alexandru prin omul său generalul Jeftici;—dictatură pe care Regele a plătit-o cu viața.

S'ar fi părut că Regența tinde spre o oare care destindere; spre înțelegerea între Serbi și celelante popoare din Jugoslavia, complect excluse dela conducerea treburilor publice, Hroații lui Pribicievici și Macek, Slovenii abatelui Koroșeț, bosniacii lui Spaho.

Cel puțin așa părea, sau cel puțin așa lăsa să se înțeleagă stările oficiale din Belgrad, atunci când Regența a încredințat conducerea țării d-lui Jeftici, conducătorul politicei externe, de mai multă vreme.

Țara a fost chemată să-și aleagă un parlament și oficioasele de la Belgrad, proslăvind succesele guvernului, au asigurat lumea că alegerile au fost libere. Tot așa spunea și la noi „Îndreptarea" pe vremea când dl. Mareșal Averescu era în fruntea țării. Tot așa a fost și în Jugoslavia; de aceia opoziția, adica cei puțini cari au reușit să se strecoare, cu toată urgia deslănțuită, a refuzat să colaboreze la parodia de la Belgrad.

Demisia D-lui Jeftici pare a arăta că Regența nu a aprobat modul cum s'au desfășurat alegerile.

Colaborarea în noul guvern a D-lor Koroșeț și Spaho, pare a fi o chezășie de mai multă dreptate și libertate; de înclinare spre situația care ar fi cea normală.

Dacă în urma alegerilor ce se anunță pe la toamnă, vor colabora și Kroații la guvern, va fi un semn că mergem realmente spre destindere; și nimeni mai mult ca noi nu va avea motiv să se bucure.

TEODOR BĂDĂREU

O scenă istorică

Scena istorică din gară Iași, când membrii guvernului, clerul și demnitarii erau adunați în jurul sicriului cu osemintele voevodului Dimitre Cantemir.

(Acest clișeu, comandat imediat, ne-a parvenit cu întârziere. Totuși îl imprimăm în ziar, ca o amintire a importantului eveniment).

Zîmbetul zilei

redactat de I. BERG

SCUMPETEA

Explicații și sfaturi

E mare scumpete. S'au scumpit alimentele, s'au scumpit stofele și toate produsele. Într'adevăr se poate spune acum, că viața e *scumpă* tuturora!

Pentru guvern cel mai *scump* lucru este puterea. Dar contra scumpetei se pare că n'are nicio putere. Deocamdată guvernul a dat următorul comunicat cu sfaturi și esplicațiuni:

1) Guvernul recomandă fiecărui negustor să nu fie scump, întrucât... scumpul mai mult păgubește.

2) E drept că toate prețurile s'au urcat. Dar guvernul va veni cu o scădere: se vor scădea toate lefurile.

3) Guvervul a scumpit cărțile, deoarece s'a convins că la noi nimeni n'are nevoie de cărți.

4) Guvernul a scumpit stofele, întrucât crede că fiecare cetățean are ceva... *stofă* în el.

5) Prețul sticlei e deasemenea foarte urcat. Guvernul se bazează aici pe legea compensației. Sticla se strică, însă nu se strică prețul.

6) Aspirina a fost scumpită în mod inteligionat, deoarece nu va mai fi nevoie de acest medicament pentru transpirație. Guvernul va veni cu noui legi fiscale, așa că toată lumea va asuda destul.

7) S'a scumpit făina, deoarece guvernul e... scump la făină. Deasemenea s'a scumpit orzul, întrucât guvernul strică orzul pe gâște.

8) Probabil se va scumpi din nou și pâinea, deoarece toți guvernamentalii au intrat în pâine. La fel, va fi scumpit caşcavalul, dat fiind că guvernamentalii au intrat și la caşcaval.

9) Pătlăgelile, ceapa și untdelemnul pentru salată au fost scumpite cu un scop nobil. Guvernul vrea ca nevestele să nu ne mai poată face acasă o... salată!

10) Deasemenea lămâile s'au scumpit excesiv. În consecință, recomandăm ca în loc de lămâi, să fie întrebuințate soacrele, întrucât sunt la fel de acre. La nevoie se poate face uz și de contribuabili, dat fiind că orice contribuabil român e ca o lămâie.

11) Împotriva scumpetei guvernul recunoaște că n'are măsuri, deoarece nici scumpetea n'are nicio măsură.

Prudență

— Scumpule, scumpule...
— Te rog să nu-mi zici așa, c'o să creadă lumea că-s speculant...

Din toată lumea

Câini la teatru — În aristocrația americană se menține moda câinilor. În special cucoanele au cite un cățel favorit, de care nu se despart în nicio ocaziune.

În teatrele din America este interzisă intrarea spectatorilor cu animale. Teatrele au constatat însă, că această măsură le păgubește de un număr important de spectatori, mai ales din buna societate. De aceia s'a introdus o inovație originală.

La multe teatre s'au amenajat așa numitele „garderobe pentru câini". Câinii sînt lăsați pe seama unor supraveghetori, care îi așează în niște panere numerotate. După reprezintație, spectatorii își iau câinii dela garderobă.

În felul acesta cucoanele pot veni la teatru cu câinii favoriți.

•

Cât costă un picior Un proces interesant s'a judecat la Lisabona. Un trecător fusese călcat de un automobil și în urma acestui accident, a rămas fără piciorul sting.

Victima a cerut despăgubiri și justiția a însărcinat pe un expert să stabilească cât valorează un picior. Expertul a prezintat un raport, în care arată că lipsa unui picior poate provoca în medie o cheltueală de 100 lei pe zi pentru mijloace de transport, ceiace înseamnă 36.000 lei pe an. Socotind că victima mai poate trăi 40 ani, urmează să i se acorde o despăgubire de un milion și jumătate lei.

Justiția a admis această evaluare pentru un picior.

•

Listele de bucate.- Un anume Jack Holmes din Londra posedă o interesantă colecție de liste de bucate. E are câteva sute de liste, care conțin menu-urile dela banchete celebre. Sînt menu-urile servite la mesele diplomatice dela Geneva, la ospățurile Pen-clubului și la alte reuniuni importante.

Colecția s'a complectat acum cu menu-ul dela banchetul ce a avut loc la palatul Buckingham, cu prilejul jubileului suveranilor Angliei. Colecționarul a cheltuit o sumă însemnată, pentru a aduna acele liste de bucate.

•

Automobilul-locuință.— Un american bogat anume, Charles Gollard, și-a comandat un automobil uriaș. Mașina are două etaje cu cinci camere; salon, sufragerie dormitor, baie și bucătărie.

Americanul a decis să-și trăiască toată viața în confortabilul automobil. E va întreprinde călătorii lungi și nu va avea grijă de hotel și restaurant.

Într'adevăr practic!

Citiți în pag. 4-a

Ultima oră

Explozia unui meteor

O catastrofă evitată

Institutul astronomic din Cambridge (Anglia) a făcut o comunicare senzațională.

În ziua de 26 Mai era să se întâmple o catastrofă extraordinară prin ciocnirea între pământ și un meteor uriaș.

În acea zi meteorul venia prin spațiu cu o viteză de 18 mile pe minută.

El se afla deasupra statului Massashusetts din America de Nord.

Norocul a fost că la o înălțime de 22.500 metri de pământ, meteorul a explodat în văzduh, sfărâmându-se în mii de bucăți. Dacă explozia ar fi întârziat cu câteva secunde, s'ar fi înregistrat una din cele mai mari catastrofe din istoria lumii.

Sclavii din Abisinia

în număr de două milioane

Se știe că împăratul Abisiniei a redat libertatea unui important număr de sclavi. Totuș, susține ziarul italian „Messaggero", în Abisinia la o populație de zece milioane, mai sînt două milioane de sclavi și anume: 900 000 bărbați, 700.000 femei și 400.000 copii.

Conflictul italo-abisinian a venit în favoarea robilor. Împăratul Selassie continuă să elibereze pe sclavi, întrucît vrea să-și câștige dragostea poporului și în plus, are nevoie de ostași.

Situația în partidul liberal

S'a temporizat, iarăși, conflictul din partidul liberal.

Cu toată ieșirea d-sale violentă, d. Dinu Brătianu a oscilat din nou și n'a avut curajul să meargă până la capăt.

Trebue să recunoaștem însă că împrejurările specifice silesc pe d. D. Brătianu la atitudini șovăelnice. D-sa știe (așa cum știm cu toții) că ascendentul asupra unui partid îi dă calitatea de guvernant. Această calitate o are d. Tătărescu.

Numai indirect se află la putere partidul liberal. De fapt, puterea este încredințată personal d-lui Tătărescu.

D. Dinu Brătianu șeful partidului, poate face expuneri de principii, în numele programului, prestigiului și tradiției partidului. Însă nu poate turna guvernarea în forme anumite, pentrucă guvernarea actuală nu este a partidului, ci a d-lui Tătărescu, personal.

Așa stând lucrurile, d. Dinu Brătianu nu poate merge, „până la capăt",—fiindcă n'ar ajunge la nici un capăt.

D. Tătărescu guvernează acuma cu partidul; dar ar putea guverna și fără partid; sau și-ar atrage partidul de partea d-sale; sau și-ar face partid; sau ar guverna cu orice elemente. Sântem deocamdată în epoca Tătărescu...

Ce va mai fi,—nu știm. Însă știm că, oricum, d. Tătărescu stăpânește, pentru moment, situația. Iar d. Dinu Brătianu nu poate și nu va putea nimic, cât vreme există ceva anormal în viața noastră publică. X.

O tragedie impresionantă

în lumea păsărilor

O tragedie impresionantă s'a întâmplat într'o pădure întinsă dela Beaufort din Carolina (Statele-Unite). Dela o țigară aprinsă aruncată neglijent, a luat foc întreaga pădure.

Au murit în flăcări aproape zece mii bâtlani, mai ales pui care încă nu puteau zbura. Era cu totul mișcător spectacolul bâtlanilor bătrâni, care încercau zădarnic să-și salveze puii și care în cele din urmă au pierit în foc. Păsările au scos țipete disperate, dar nu li s'a putut da vreun ajutor.

Cînd e tare cald...

Cum ne putem răcori

Ce căldură, ce căldură!...
Ce teribilă tortură!..
Soarele-i copleșitor,
Parc'am fi la Ecvator.
Târgul frige, târgul arde
În subsoluri și'n mansarde.
Și oricât mă străduesc,
Nu pot să mă răcoresc.

Ziua termometrul șade
Fix la patru-zeci de grade.
Nu se simte nicio boare,
Nu-i o clipă de răcoare.
Fac un duș cu apă rece,
Dar năduful tot nu-mi trece.
Vin la strand ca să mă scald,
Dar apoi mi-i iarăș cald.
Beau în fiecare stradă
Un sifon, o limonadă;
Și înghit pe zi în rate
Șase-șapte înghețate;
Dar zădarnic mă căznesc,
Nu pot să mă răcoresc.

Noaptea cade'ncetișor
Peste oameni și decor,
Dar e-aceiaș moleșeală
Și-i aceiaș zăpușeală.
Nu-i un pic de adiere.
Nu-i o undă de plăcere.
Și'n zăduful nopții albe,
Beau vre-o trei duzini de halbe,
Beau pahar după pahar,
Dar e totul în zădar,
Orice fac și născocesc,
Nu pot să mă răcoresc.

Iată însă, de odată,
Că-mi apare'n drum o fată,
Cu făptura diafană,
Cu gurița: o bonboană,
Cu ochi negri și adânci;
O fetiță...s'o mânânci!
O cunosc și e frescă
S'o salut și s'o opresc,
Ce'ntâmplare! Ce noroc!
Stăm puțin de vorbă'n loc.
Dânsa face-un apropou,
Că se duce la Copou.
Și atunci, cum știți probabil
Că-s un om extrem de-amabil,
Mă ofer într'o tiradă
S'o conduc la promenadă.
Și așa, subt clar de lună,
Noi pornisem împreună
Și când am ajuns, încet
Ne-am retras într'un boschet.
Și era atunci târziu,
Și în jur era pustiu,
Și acolo liniștit
Am vorbit și am glumit
Și mereu ne-am sărutat
Tot mai cald, mai înfocat;
Iar la urmă ne-am cuprins
Tot mai strâns și mai aprins...
...Și apoi ne-am despărțit,
Și așa... m'am răcorit!...

Popas printre artiști

Expoziția 1935

a elevilor Academiei de Arte Frumoase

Date despre roadele cursurilor... revoluționare ale d-lui Troteanu

Pe dogoritoarea arșiță de ieri, însoțit și îndrumat de un prietin sufletesc, am făcut un popas prelungit la Academia de Arte-Frumoase, vizitând expoziția de sfârșit de an a studenților.

Pașii, în primul rând, ni s'au oprit în saloanele în care își expun rodul străduinței, discipolii dela cursul de artă decorativă a maestrului Troteanu.

Fără gând de lăudăroșenie, afirmăm că am rămas uimiți de ARTA expozanților, începând cu a acelora din primii ani chiar.

Dar, să descriem cele văzute, făcând adnotările cuvenite...

•

O mică explicație, în primul rând:

Profesorul Troteanu prezintă elevii cu lucrări în decorativă, opere în stil tradițional popular și în stil tradițional religios.

Un principiu admirabil pentru plastica românească, întrucât elementele de tradiție în arta veche populară ca și în cea veche religioasă, s'au cam răvășit cu mersul anilor.

O precizare însă: d. Troteanu reînvie principiile pierdute, dar, totodată, a reușit să infiltreze o manieră de lucru care leagă stilul vechi cu arta modernă.

Altoiul a prins și efectele, roadele, se pot vedea la expoziția despre care vorbim.

•

Așadar, elevii d-lui Troteanu expun lucrări în arta grafică, motive populare românești care se acomodează la ilustrațiuni de manuscrise, în spe: povești populare.

Mai întâlnim, săpături și crestături,—excelente ilustrațiuni pentru coperți și interioare de cărți.

Bine înțeles, elementele sînt vechi, motive arhaice, compoziția însă este nouă, modernizată.

Se văd apoi panouri. Decorație murală, în motive populare.

Ceiace culminează însă, sunt studiile pentru pictura religioasă. Compoziția în interpretarea liberă a elevilor d-lui Troteanu.

•

Și acum, o trecere în revistă a lucrărilor meritorii.

Pregătește dl. Troteanu cu elevii săi, o ilustrare a Povestirilor lui Ion Creangă. S'au făcut câteva studii de studii pentru a se ajunge la un ciclu selecționat.

Reținem: Compoziția „Soacra cu trei nurori" a d-rei *Sylvia Umann*; lucrarea d-rei *Viorica Ballif*, a d-rei *Ema Constantinescu*,— și cea mai reușită, lucrarea d-rei *Șepelev*.

Chenare sugestive oferă d. *Claudiu Ieșanu*, d-ra *Elena Popovici*, dl. *Butuic*, etc.

D-ra *Olimpia Zaharescu* și d. *E. Stainbach* expun interesante panoruri murale, iar d-ra *Ana Dovganiuc* excelează în sculptură decorativă.

Dl. Troteanu intenționând și o ilustrare a Evangheliei, elevii d-sale cu trudă sinceră au ajuns la rezultate de efect bun și sigur.

Astfel, d. Eug. Bouşcă are frumoase stilizări în tabloul „Învierea", d-ra *Dovganiuc*, expune „Liturghia îngerească" lucrată în stil bizantin, d. *C. Arnăutu*, o execuție: „Sft. Martir Teodor Strat"; D-na *Lonnay*, „Sft. Arh. Mihail", d-ra *Virginia Țară-Lungă*: „Sft. Iulian" și d-ra *Virginia Constantinescu* cu o frescă: „Adormirea Maicii Domnului".

Mai sunt în expoziție lucrări preliminare și pentru ilustrarea unei cronici românești,— un alt proect al maestrului Troteanu.

•

Vedem dar că la Academia de Arte Frumoase se lucrează rodnic.

Apoi, d. Troteanu să străduie și desigur va reuși să atragă atenția forurilor bisericești că la școala ieșană de artă, s'a început cruciada pentru reînvierea gustului în ceiace privește decorativa veche.

Dealtfel, am stat de vorbă cu d. Troteanu.

D-sa pentru anul școlar viitor, are proecte și mai constructive. Probleme mai pretențioase de atacat.

Continuarea în pagina II-a

x Înainte de a pleca la băi, nu uitați să vă abonați la „Opinia".

Vreţi să faceţi o faptă bună?
Vreţi să eşiţi în calea Norocului?
Jucaţi la Loteria de Stat!
Dar, jucaţi la firma mondială
Wagons-Lits/Cook — IAŞI — Piaţa Unirei Nr. 1

Aviz d-lor Podgoreni
Sulfat de cupru **Rymma** de o calitate superioară, echivalent cu cel englezesc
RAFIA MAJUNGA PRIMA
Vermorele originale Eclair au sosit la mag. de fierărie
FRAŢII WACHTEL S. I. N. C.
I. C. Brătianu 137

PEREAT
E SINGURUL PRAF CARE OMOARĂ RADICAL TOŢI
GÂNDACII
PURICII ŞI CELELALTE
INSECTE DE CASĂ ŞI ANIMALE
Repr. SAM LOBL & FIU
Bucureşti, Bv. Maria 30

Depozitul de vânzare engros şi detail al
Fabricilor W. Scherg & Co. S. A. BRAŞOV
POSTAVARIA „AVANTUL“
FRAŢII FISCHLER
Iaşi, Str. Ştefan cel Mare No. 29. Telefon Nr. 180
Anunţă sosirea ultimelor noutăţi de stofe bărbăteşti şi de dame precum şi stofe militare pentru toate armele.

CEREŢI
SOUPLEX
A RAMAS SINGURA
CEA MAI BUNĂ
CEA MAI FINĂ
CEA MAI DURABILĂ
LAMA DE RAS
Repr. SAM LOBL & FIU Bucureşti, Bv. Maria 30

Crema Mony este cea mai fină cremă pentru înfrumuseţarea feţei.
Crema Mony este secretul Doamnelor frumoase.
Crema Mony este preparată din substanţe inalterabile şi nevătămătoare.
Crema Mony întinereşte pielea, dându-i un aspect proaspăt şi catifelat.
Crema Mony se întrebuinţează cu mare succes contra pistruilor, petelor de ficat, sarcini, bubuliţe, coşuri, erupţiuni şi crăpături ale pielei şi a buzelor provenite din vânt sau ori ce cauze; asigură în scurt timp efectul dorit.
Depozit general:
Farmacia Curţei Regale FRAŢII Dr. KONYA

PRIETENII MĂRII
Petreceţi-vă vacanţa la Eforia-Techirghiol
Odihnă şi sănătate
Preţuri foarte reduse
Condiţiuni speciale dela 15–30 Iunie a. c.
Inscrieţi-vă din vreme la
AGENŢIA WAGONS-LITS | COOK
Iaşi Piaţa Unirei 1

AZI la ROXY 2 filme mari răsunătoare cu 12 şi 8 lei intr.
MARLENE DIETRICH şi fetiţa ei Heidede în **URAGANUL**
Al doilea film **FETIŢA DIN PROVINCIE**
cu LUCIE ENGLISCH şi RALPH ARTHUR ROBERTS
MIKI şi JURNALUL completează programul.

Aparate şi borcane originale
Weck
Fraţii Hirschensohn
STR. ŞTEFAN CEL MARE No. 2
Feriţi-vă de imitatiuni

VIZITAŢI NOUL MAGAZIN DE
COLONIALE
PRECUPIE
BRÂNZETURI
ŞI FRUCTE
Desfacere de Spirt denaturat
Iancu Rosenfeld
Nicolina 113
Preţuri foarte convenabile şi foarte bine asortat Serviciul conştiincios.

Bine cunoscuta
Cofetărie Schnapp
Gura Humorului
aduce la cunoştinţa onor. public că a deschis o *bucătărie vegetariană* în centrul oraşului. Sală de mese. Terassă, Grădină. Radio.

Dr. M. HELD
MEDIC ŞEF de DISPENSAR
Boli interne
Venerice — Sifilis
DIATERMIE ŞI RAZE ULTRAVIOLETE
Tratamentul varicelor prin injecţii sclerozante. Tratamentul special al impotenţei.
Consultaţii şi tratamente zilnic dela 7—11 a. m. şi 2—9 p. m.
STR. ANAST. PĂNU 22 etaj
Hală lângă farmacia Boceanu

DOCTOR
Corneliu Stoian
Genito-urinare, sifilis, venerice
Consultaţii 6—8
strada I. C. Brătianu 58

DOCTORUL
OVIDIU CORDESCU
specialist în
Nas, gât şi urechi
s'a mutat şi consultă zilnic între orele 4—7 p. m.
Str. I. G. Duca (Muzelor) 32

DE VÂNZARE PRETUTINDENI
APA DE BREAZU
CONSTIPAŢIE CRONICĂ
1-2 PAHARE DIMINEAŢA PE NEMÂNCATE

Incă n'au sosit banii

pentru Spitalul Sf. Spiridon

S'a mai închis o clinică

Situaţia la spitalul Sf. Spiridon a rămas tot neclarificată. Fondurile promise de centru n'au sosit nici până azi.

Dl. C. Rusovici, primul efor al Spiridoniei, a plecat la Bucureşti, unde va lua contact cu d-nii miniştri: Anghelescu (Instrucţiune) şi Costinescu (sănătăţii).

Deocamdată epitropia a decis şi închiderea clinicei Neuro-psihiatrică a d-lui prof. dr. Leon Ballif.

După cât aflăm, această clinică va rămâne închisă numai o lună de zile (1 Iulie-1 August), întrucât e singura clinică de boli nervoase a spitalului şi e de mare folos spiridoniei.

Cât despre clinica d-lui prof. dr. I. Tănăsescu, ea nu va fi închisă.

Actualmente, această clinică este supra încărcată. Bolnavii sunt primiţi, dar din cauza lipsei de locuri din saloane, ei sunt aşezaţi pe săli.

Astfel în tot spitalul Sf. Spiridon vor rămâne dela 1 Iulie, numai trei clinici în activitate şi care sunt: cl. II chirurgicală, cl. III-a medicală şi clinica Dermato-sifilis a d-lui prof. I. Mironescu. Celelalte clinici vor rămâne închise până când epitropia va primi fondurile necesare pentru întreţinerea lor. *Vgh.*

Un an de activitate

a Sindicatului alimentar

Sindicatul alimentar s'a întrunit în şedinţă sub preşedinţia d-lui Spiridon Critico.

S'a discutat chestiunea organizării manifestaţiei de Duminică 30 Iunie, cu prilejul împlinirei unui an de activitate a sindicatului.

Comercianţii au hotărât ca această manifestare la care va participa şi d. Jean Niculescu preşedintele general al sindicatului alimentar şi diferiţi fruntaşi ai vieţei comerciale, să fie cât mai impunătoare.

Şezătoare

Astăzi Sâmbătă 29 Iunie (Sfinţii Apostoli Petru şi Pavel) fiind patronul ateneului religios „Candela“ dela Biserica „Frumoasa“, la orele 4 p. m. are loc a 25-a şezătoare religioasă din anul acesta.

După „Tedeum“ Părintele Costin Lungeanu va face o scurtă dare de seamă asupra şezătorilor ţinute în timpul unui an de când funcţionează acest Ateneu. Va urma apoi interesanta conferinţă a cunoscutului avocat ieşan Dl. Petru Vasiliu, care va face o paralelă între ortodoxism şi catolicism. Programul va fi complectat cu lectură, coruri şi recitări religioase executate de tineretul asociaţiei ortodoxe „Oastea Domnului“ din acest oraş. Bunii creştini sunt rugaţi a lua parte.

Intre frate şi soră

O reclamaţie curioasă a fost făcută poliţiei de d-ra Elena Bordescu din şps. Naţională No. 3.

Dânsa pretinde că este mereu maltratată de fratele ei Victor, lucrător c. f. r. Motivul maltratării ar fi gelozia, deoarece fratele nutreşte sentimente bolnăvicioase pentru sora lui.

Reclamanta susţine că de curând Victor ar fi încercat chiar s'o violeze şi i-a propus să fugă împreună.

Se cercetează. REP.

x LA MUNTE SAU LA MARE, „Opinia“ să nu vă lipsească. Abonamentul lunar 30 lei

Gura Humorului

Pension Kusniewicz

deschis cu 14 camere, modern mobilate, vis-a-vis de grădina publică, strada Brăileanu No. 1.

PUBLICAŢIUNE

Comitetul şcolar al liceului Naţional din Iaşi aduce la cunoştinţă că va ţine licitaţie publică în ziua de 9 Iulie a. c. ora 9 a. m. în cancelaria liceului pentru:

1) Aprovizionarea cu 30 vagoane lemne de foc esenţă are fag şi carpen.

2) Lucrări de reparaţii şi din nou zidărie, tencueli, vărueli, lemnărie, fierărie, sobe de teracotă, vopsitorie.

3) Inchirierea bufetului din curtea liceului pe termen de un an dela 1 Septembrie 1935 până la 31 August 1936.

Licitaţia se va ţine în conformitate cu art. 88—110 din legea contabilităţei publice precum şi cu art. 31—53 din regulamentul Oficiului Central de Licitaţii.

Caetele de sarcini şi devizul pentru lucrări se pot vedea zilnic la cancelaria liceului în orele de serviciu.

Preşed. Comitetului şcolar,
Virgil Marineanu

Societatea în nume colectiv
„Pietatea Creştină“
aduce la cunoştinţa publicului creştin din Iaşi şi împrejurimi că până astăzi nu şi-a strămutat domiciliul din prăvălia locuită de astă toamnă SUB MUZEU. Dacă în acelaş rând —peste câteva prăvălii —citiţi *Aci s'a mutat „Pietatea Creştină“*, aflaţi că este o mistificare şi excrocherie săvârşite cu scopul de a produce confuzie şi înşelăciune de către doi domni excluşi din Societate pentru fapte ce nu cadrează cu buna reputaţie a Societăţei. Mai mult decât atâta: ambii s'au pus în slujba faimoşilor fraţi Grinberg de la care procură sicrie şi trăsuri. Feriţi-vă de aceste cozi de topor. De altfel ne-am adresat parchetului pentru că ne dă drept legea concurenţei neleale (M. O. No. 113 din 1932.

DOCTORUL
R. DAMSKER
Str. Ghica Vodă No. 32
MEDICINA INTERNĂ, SIFILIS ŞI GENITO-URINARE
Diatermie şi băi de lumină
între 8—11 şi 3—7

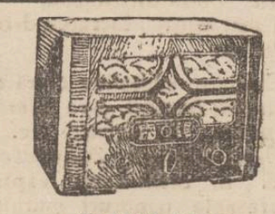

PHILIPS
Tip. 521 A. şi
Tip. 521 U

„Octoda-Super.“ p. curent alternativ. Aparat uşor reglabil de o formă compactă şi un preţ moderat. Acest receptor este înzestratcu octoda, care asigură un randament uimitor şi o redare superioară.

Tip. 521 U. *acelaş ca mai sus însă pentru curent continuu şi altenativ.*

Singurul depozit pentru Iaşi
RADIO MERCUR
Str. Lăpuşneanu No. 40

Morţii care învie...

La Galaţi medicii au declarat mort pe un anume Gheorghe Ocoslăceanu, care a zăcut în spitalul „Elisabeta“ din acel oraş. Corpul a fost dus la morgă. Dar în clipa când medicul legist vroia să-i facă autopsia, „mortul“ s'a trezit!...

In legătură cu acest caz, d. prof. Vasile Teodoreanu ne povesteşte următoarea anecdotă:

Un mare doctor a spus unui gardian din spital, ca la ora 10 seara să ducă la morgă pe un bolnav, care va muri cu siguranţă. Gardianul care, ca dealtfel toată lumea, avea un cult pentru acel doctor, s'a conformat întocmai. La ora 10 seara, l-a luat în braţe pe „mort“ şi-l ducea spre morgă.

Când era pe sală, „mortul“ îl întreabă: „Dar ce s'a întâmplat, Gheorghe? Unde mă duci?“

Gheorghe îi răspunde:

— „Cum unde? La morgă“.

— „Dar n'am murit“.

— „Iaca, termină Gheorghe răstit; ştii tu mai bine ca doctorul?!“...

Clipe vesele

— Ionescule, dacă aveai zece lei şi pierzi patru, ce ai în buzunar?

— O gaură, domnule profesor.

*

— Aş vrea să-i încredinţez un secret lui Victor, dar nu ştiu dacă e destul de discret.

— N'ai nici o grijă. Acum trei luni i-am împrumutat 500 lei şi de atunci nu mai spune o vorbă despre asta...

*

— Popescu e însurat de doi ani şi n'a ieşit din casă măcar o singură seară.

— Asta înseamnă dragoste.

— Nu; asta e reumatism.

Şezătoare

Astăzi Sâmbătă 29 Iunie (Sfinţii Apostoli Petru şi Pavel) fiind patronul ateneului religios „Candela“ dela Biserica „Frumoasa“, la orele 4 p. m. are loc a 25-a şezătoare religioasă din anul acesta.

După „Tedeum“ Părintele Costin Lungeanu va face o scurtă dare de seamă asupra şezătorilor ţinute în timpul unui an de când funcţionează acest Ateneu. Va urma apoi interesanta conferinţă a cunoscutului avocat ieşan Dl. Petru Vasiliu, care va face o paralelă între ortodoxism şi catolicism. Programul va fi complectat cu lectură, coruri şi recitări religioase executate de tineretul asociaţiei ortodoxe „Oastea Domnului“ din acest oraş. Bunii creştini sunt rugaţi a lua parte.

45 ani de apostolat didactic

Omagiu profesorului Ilie Mitescu

Duminică 23 Iunie a avut loc un banchet oferit de comitetul şcolar şi corpul didactic al Liceului „Alex. cel Bun“ în onoarea d-lui prof. director I. Mitescu, cu ocazia retragerei d-sale din învăţământ.

Au luat parte preşedintele şi membrii comitetului şcolar, precum şi întregul corp profesoral şi administrativ al Liceului.

Au toastat d-nii Gh. Obreja-Iaşi, Culianu, C. Andriescu, Cpt. Negoiţă, Sârbu, Theodoru, Părintele Frăţiman, Tudose şi Ciocârlan, care au evidenţiat munca şi abnegaţia sărbătoritului.

Cu multă însufleţire d. Ilie Mitescu a răspuns arătând că n'a căutat decât să-şi îndeplinească cât mai bine datoria.

In cancelaria şcolii s'a desvelit cu această ocazie şi un basorelief cu figura d-lui I. Mitescu sub care s'a scris:

„Lui Ilie Mitescu, fondatorul acestui local, director timp de 21 ani, 45 ani de apostolat didactic, profesor emerit, părinte model, suflet ales şi coleg iubit“.

Un al doilea exemplar a fost oferit d-lui Mitescu şi este expus în vitrina librăriei „Socec“

Ambele profiluri au fost executate de d. prof. sculptor Gabriel Popescu.

Sărbătorirea s'a terminat într'o însufleţire generală.

Rubrica Sportivă

Concurs de nataţie la Strand

Duminică, Textila M. W.—Macaby-Hacoah

Strandul Iaşilor, deschis numai de câteva zile, a devenit locul de întâlnire al ieşenilor. Bazinul de înot care poate rivaliza cu ori care din occident, va fi Duminică, locul unde se va desfăşura primul concurs din acest an, Concursul de nataţie se bucură de preşedinţia d-lui primar Osvald Racovită şi este organizat de d. prof. Ultimescu.

Se vor disputa următoarele probe: *Seniori*, 50 m. liber, 200 m. brasse, 100 m. liber şi 400 m. liber. *Doamne*, 50 m. liber: Incepători: 50 m. liber. Sărituri libere şi obligatorii pentru seniori. Până acum s'au înscris 35 concurenţi. Cloul concursului va fi furnizat de *stafeta* între echipa Sport şi muzică şi Macaby-Hacoah. Juriul va fi compus din d-nii dr. Hohman şi dr. Lambescu.

Prima probă va începe la ora 5 p. m. precis.

*

FOOT-BALL. — Duminică 30 Iunie se va disputa la Parcul Sportiv, un match amical de foot-ball, între divizionara ieşană Textila şi Macaby-Hacoah. Cu această ocazie Textila va încerca doi jucători, aduşi din Ardeal.

*

WOLLEY-BALL. — Astăzi Sâmbătă 29 Iunie, va avea loc pe terenul Macaby din str. Mârzescu o interesantă reuniune de wolley-ball. Vor participa 6 echipe ale asoc. Macaby-Hacoah, care vor da loc la 3 matchuri în următoarea ordine: *Domnişoare, juniori şi seniori.*

Partida între echipele de domnişoare va începe la ora 5 p. m. SEMM

In anul curent

şc. primară „Carol I“

se clasează I-ia în oraşul nostru

La examenul de admitere pentru clasa I-a la liceiele din oraşul nostru, locul I-u dep listele celor reuşiţi îl deţine şcoala primară „Carol I“ din localitate, clasându-se în fruntea tuturor celor admişi; astfel:

Climescu Eugen reuşit I la Liceul Internat media 9.33, Popovici Eusebie reuşit I la Liceul Internat media 9.33, Petrescu Cezar reuşit II la liceul Internat media 9.00, Nastase D-tru reuşit II la Liceul Internat media 9.00, Şandreanu Gh. reuşit I-iul Seminarul Pedagogic media 8.67, Saiciuc I. reuşit II-lea Seminarul Pedagogic media 8.33, Körner Aurel reuşit III Liceul Naţional 8.00, Bosânceanu cu media 8.33 la I liceul Internat, Grigoriu cu N-lai cu media 8.33 la liceul Internat, Ionescu Petru cu media 8.00 Seminarul Pedagogic, Dămăceanu Ion cu media 8.00 liceul Internat, Dumitrescu Traian cu media 7.66 liceul Internat, Strugaru Timotei cu media 7.66 liceul Internat, Ghiorghiu Octav cu media 7.33 liceul Internat, Olinic Liviu cu media 7.33 Liceul Naţional, Tudorache Victor cu media 7.00 liceul naţional, Petruţ Gh. cu media 7.00 la liceul Internat, Nena D-tru cu media 7.00 la liceul Internat, Matei Mihai cu media 6.33 la liceul Internat, Smirnov V-le cu media 6.33 la liceul naţional, Zilberman Leon cu media 5.66 la liceul naţional.

Iată un rezultat care face cinste atât elevilor concurenţi, cât şi profesorilor acestei instituţii. Demn de notat mai este şi faptul că elevul Climescu Eugen din fruntea acestei liste a fost singurul elev de curs primar, care a fost premiat la concursul „Tinerimei Române“ ţinut în luna Mai la Bucureşti, menţionând astfel faima de oraş cultural a mult uitatului nostru oraş.

Expoziţia 1935

a elevilor Academiei de Arte Frumoase

(Continuarea din pagina I-a)

Cu titlu de document, citătm: organizarea unui muzeu documentar de artă decorativă, alcătuirea unui măreţ album decorativ; decorarea cu specificul implicit al locuinţelor marilor premergători ai scrisului autohton: Eminescu (casa dela Ipoteşti), Creangă (Bojdeuca din Sirărie), etc. etc.

Străduinţele elevilor d-lui Troteanu vor fi încununate anul acesta cu mici atenţii. Oficialitatea, ca deobiceiu, nu stă în primele rânduri.

Mitropolia Moldovei şi Sucevei, prin marele şi înţeleptul ei diriguitor I. P. S. S. Nicodim, va şti desigur să apeleze la serviciile maestrului Troteanu şi a elevilor săi, atunci şi oridecâteori se va pune problema de înfrumuseţare a bisericilor.

*

Trecem acum în celelalte săli de expoziţie.

Lucrări care atrag. Chiar când vizităm expoziţia, profesorul *L. L. Cosmovici* a achiziţionat lucrarea unui elev pentru Pinacoteca.

H. Eurileanu

Informaţii

x Autorităţile municipale studiază problema amenajării unui hipodrom, unde să se organizeze alergări.

Inaugurarea hipodromului ar urma să coincidă cu „Luna laşului“.

x *Asociaţia pentru protecţia mamei şi a copilului* începe o serie de conferinţe. *Dl. dr. Alexa*, conferenţiar universitar, va vorbi astăzi (Sâmbătă 29. VI) la ora 6 în sala Sfatului Negustoresc, despre:

„De ce mor copiii noştri“

Activitatea ştiinţifică a distinsului medic este cunoscută publicului ieşean, iar subiectul pe care-l tratează fiind de cea mai mare actualitate, nu ne îndoim că ieşenii vor răspunde aşa cum se cuvine, invitaţiei noastre.

x Banca Naţională a cumpărat pentru suma de 25 milioane lei, imobilul băncii Moldova.

Actul de vânzare a fost înregistrat ieri la Tribunal.

PUBLICAŢIUNE

Comitetul şcolar al Şcoalei Normale de Conducătoare de grădini de copii din Iaşi, str. Carp No. 2 aduce la cunoştinţă, că în ziua de 10 Iulie a. c. ora 10 dim. se va ţine licitaţie publică cu oferte închise în cancelaria şcoalei pt. aprovizionarea pe exerciţiul 1935—1936 cu 22 vagoane lemne de esenţă tare. Caetul de sarcini se poate vedea zilnic la cancelaria şcoalei între orele 11—1 şi 16—18.

x Tot ce poate fi mai higienic în toaleta gurei şi danturei sunt preparatele dentifrice DENTOL WERNER. Elixir, pasta şi praf de dinţi. Preparat de Farmacia Werner Iaşi. 15

x Pentru *„Monitorul Oficial“* orice fel de acte, pierderi, citaţii, publicaţii se primesc la administraţia ziarului Opinia.

DA, ESTE DE NECREZUT!

Cele mai multe femei nu puteau crede că o pudră de calitate cu adevărat superioară, s'ar putea găsi la un preț atât de modest. Situația este însă, astăzi, răsturnată prin fapte. Pudra Chat Noir are toate calitățile unei pudre superioare: finețe, aderență, parfum delicat. Ea e lipsită de materii toxice care otrăvesc pielea.
Cumpărați o cutie de pudră Chat Noir și veți fi încântată.

PUDRA
Chat Noir

x *Știri școlare.*—O școală în deplină desvoltare este *școala primară evanghelică din str. Banu 14,* la care, pe lângă limba română se învață temeinic limba germană. Președintele comisiunii de stat la examen de fine de an spune despre școală în procesul său verbal: „Elevii posedă temeinic cunoștințele de nivelul clasei lor, au ținută foarte îngrijită, înfățișându-se cu deprinderi alese. Din partea d-lui Director ca și a învățătorilor, ei se bucură de o atentă îndrumare care, în cazul acestei școli este cu atât mai rodnică cu cât și cadrul familiar din care vin copiii este de un nivel ridicat și ajutător școlii".

Informațiuni și inscrieri preliminare la direcțiunea școlii, str. Banu 14, între orele 11—13, până la 8 Iulie și dela 25 August înainte.

Hemoroizi și ocupația Dv.? De obicei o grea problemă. Slujba trebuie prestată; din cauza durerilor însă aceasta este aproape imposibil. Veți fi surprinși, văzând cât de repede scăpați de aceste dureri dacă veți cumpăra la farmacie SUPOZITOARELE HEMORROHIDALE *ANUSOL* „GOEDECKE" și le veți întrebuința conform prescripțiunilor. Chiar medicul cunoaște Anusol-ul ca un remediu sigur, pe a cărui eficacitate este poate baza în mod incontestabil. 1

O mătase fină să ție oare așa de puțin?

Păstrați lingeriei Dv. de mătase aspectul lucrului nou spălând-o numai cu fulgi de săpun LUX.

Ca în filme

Cum a fost capturată banda de hoți de cai

Peripeții extraordinare-Polițiști călări în goană după tâlhari

Am relatat că poliția locală a reușit să captureze o temută bandă care se ocupa pe o scară întinsă, cu furturi de cai.

Vom povesti peripețiile prin care au trecut polițiștii, până ce au prins întreaga bandă.

In baza unui denunț primit la biroul judiciar al chesturii, cum că pe șesul șoselei Națională, s'ar afla o bandă de hoți de cai împreună cu prada, d. comisar N. Ciuceanu, dela acest birou a fost delegat să-i aresteze. D-sa, ajutat de agenții Anicăi și L. Olaru, a pornit...în recunoaștere.

In dreptul podului metalic c. f. r. polițiștii au dat de clienții lor, cari tăiaseră liniștiți.

La apariția polițiștilor, membri bandei au luat-o la goană pe câmp, unii călări; ceilalți alergau pe jos. Echipa dela judiciar, fără a zăbovi un singur moment, a încălecat pe cai și a luat-o în galop după tâlhari. Unul din hoți Iancu Idelovici a fost fugărit până la locuința sa din str. Sf. Constantin. Talharul, ajuns la casa lui, cu câteva clipe înaintea polițiștilor, a aruncat hainele de pe dânsul și s'a vârât în pat, simulând un somn profund.

Dar a fost ridicat frumușel și condus la poliție. In timpul acesta, ceilalți agenți au pus mâda pe restul bandei.

Goana aceasta a început la ora 10 seara și s'a terminat pe la 3 dimineața. Polițiștii au avut o prețioasă colaborare în câți-va locuitori din cartier.

In cele din urmă a fost arestați toți membrii bandei compusă din Marin Tudose (capul bandei), Davidovici Iancu, Vasile Beje, Alter Nusem Beer și Toader Rogan. In total ei au furat 16 cai și 3 cotiugare. Asupra lor s'au găsit și câteva bilete false de proprietate.

Cercetările continuă. E posibil să se producă noui arestări. ADM.

Cînd găzduiești un prieten...

8000 lei dispăruți

La comisia V-a polițienească s'a prezentat d. Maxim Bulhac, slujbaș la abatorul comunal și a reclamat următoarele:

Acum câte-va nopți a venit la dînsul Profir Feghea din Volintiri (Cetatea Albă),—satul natal al reclamantului și i-a cerut adăpost pentru o noapte. Dimineață, după plecarea mosafirului, d. Bulhac a constatat că a fost forțat un sipet, de unde lipsea suma de opt mii lei.

Se cercetează.

Citiți zilnic Opinia

D. mareșal Averescu

a înfiiat un ofițer

La tribunalul Mehedinți s'a făcut, în ziua de 26 Iunie c., adopțiunea locotenentului de artilerie Ion C. Greblescu ca fiu al d-lui mareșal Averescu.

Adoptatul este fiul legitim al d-lui Const. Greblescu, proprietar, în comuna Bârca, județul Dolj și în prezent face serviciul în garnizoana Craiova.

De altfel d. mareșal împreună cu doamna, care pe atunci trăia, au mai adoptat acum doi ani pe d-șoara Sil[illegible] via Brânteanu din București.

Fiul adoptat, azi în etate de 28 ani, se va numi pe viitor Ion Al. Averescu.

Se știe că d. mareșal, care a împlinit anul acesta vârsta de 76 ani, nu are nici un fel de moștenitori legitimi.

Ploae de broaște

La Călărași (Ialomița), odată cu ploaia, au căzut în oraș zeci de mii de broaște. S'a format pe străzi un strat de broaște, peste care nu se mai putea trece. Broaștele au fost rieicate de un vânt puternic, din lacul Calarași, fiind apoi aruncate deasupra orașului.

x ADUNAREA COMUNITĂȚII ISRAELITE — Se reamintește că: Duminecă 30 Iunie 1935 ora 10 dim. va avea loc la școala Steaua din str. An. Panu, adunarea generală a comunității Evreilor din Iași, la care sunt invitați a lua parte toți evrei din Iași cari sunt inscriși la comunitate de un an și în curent cu plata.

Religia păgână

O scenă la Oradea

Oradea 29.—Hitleriștii din Oradea au început să se manifesteze în mod public. Vreo 70 la număr au descins într'un restaurant din dealul viilor deasupra Oradiei și au făcut o petrecere ariană. Noaptea, la restaurantul „Borși", s'a aprins un foc sacru în jurul căruia dansau hitleriștii.

Focul a fost aprins pentru a jertfi lui Wotan, zeul arian, în numele nazismului hitlerist. Și vice-cancelarul și-a luat conaționalii de mână și au făcut [illegible] focului și au dansat dansul sacru al lui Wotan.

x „Chino-vinul „Dr. Ratianu cu China, Kola, Guarana, Gențiană și Glicerofosfat de Calciu întărește organismul, dându-i vigoare. Se recomandă cu mare succes convalescenților și anemicilor, mărindu-le pofta de mâncare. Depozit: Farmacia Dr. Ratianu Cuza Vodă 48.

x **Bonete, pantofi de baie modele alese, calități fine cu prețuri eftine la mag. „ELEFANT".**

INFORMAȚIUNI

x D. *George Socor*, și-a prezentat doctoratul juridic (anul I) la facultatea de drept din Iași. D-sa a fost proclamat reușit cu media 19, fiind felicitat călduros de juriul examinator.

x D-ra *Magda Cuza*, fiica d-lui prof. A. C. Cuza, și-a luat doctoratul la facultatea de drept din Iași.

D-sa a fost proclamată reușită cu media 20, (nota maximă), fiind viu felicitată de juriul examinator.

x Locuitorii din str. Tufescu și din împrejurimi, roagă insistent pe d. chestor să dispue ca să se posteze noaptea un gardian, întrucât în ultima vreme borfașii operează noaptea ca în codru.

x Regia P. T. T. a acționat în judecată pe factorul V. Alexandrescu.

Acesta este acuzat de fals în acte publice și însușire de bani, prin aceia că semna în fals pe destinatari, însușindu-și sumele de bani ce le soseau.

Acțiunea a fost deferită cabinetului de instrucție.

x *Societatea pentru protecția animalelor* ține ședință în amfiteatrul zoofiziologie de la Universitatea Iași, în ziua de 2 Iulie ora 5 jum.

Poate asista orice persoană care se interesează de această societate.

x SERBAREA APELOR. — Se aduce la cunoștință tinerilor premilitari din Iași, că serbarea apelor din ziua de 30 crt. va avea loc după amează.

In consecință, tineri premilitari care au uniforme, se vor aduna la ora 16.30 la Palatul Administrativ, de unde vor merge în grup la Strand sub comanda L-t. Gustav.

x *Producția școalei „Steaua".*— Duminică 30 Iunie, la ora 9 și jum. dimineața, va avea loc în sala Cinema „Trianon", o frumoasă producție școlară, dată de elevele școalei profesionale de fete „Steaua-David Herzenberg" din Iași.

x *Reclamație contra unei bănci.* — D. Theodor Ghiurtz din str. Bărboi, a reclamat parchetului banca populară „M. Cogălniceana".

Reclamantul susține că având de achitat o sumă la această bancă, i s'a aplicat o proprire pe pensie pentru o sumă mult mai mare decât cea împrumutată.

După ce a lichidat cu aceasta pretenție exagerată a băncii, se vede cu o nouă proprire din partea băncii, pentru aceiaș datorie.

Parchetul a citat banca pe ziua de 4 Iulie pentru cercetări.

x *Procec de proprietate literară.*—Tribunalul a judecat ieri acțiunea de contravenție la legea proprietății literare, introdusă de d. prof. Zamfiropol-Dall din București în contra d-lui A. Munteanu directorul fostei librării „Hachette", învinuit că a contrafăcut niște planșele de block ale d-lui prof. Dalli

In urma dovezilor prezentate în instanță de d. av. M. Silberman, Tribunalul a achitat pe d. Munteanu.

x *Bonurile de premii din seria 60-a, se preschimbă zilnic la administrația ziarului „Opinia".*

Un oaspe venerat

D. Petru Sadoveanu

Un mănunchi de bătrâni care și-au dat contribuția valoroasă în societatea românească, serbează astăzi 50 ani de la absolvirea școlii — Liceul Național, fosta Academie Mihăileană.

La acest mănunchi, prezidat de d. general I. Popovici fost ministru, s'a asociat un om mai bătrân, care împlinește 60 ani dela absolvirea Academiei Mihăilene și e singurul supraviețuitor al generației sale. Este octogenarul Petre Sadoveanu, ieșan distins și reprezintant ilustru al științei noastre juridice.

De multă vreme prins în vâltoarea Bucureștilor—ca atâtea alte valori moldovenești—d. Petru Sadoveanu a păstrat mereu Iașul în inima lui delicată, iar astăzi îl avem oaspe drag și venerat.

Purtând pe umeri povoara celor 80 și mai bine de ani, e totuși plin de voioșie, pentrucă are sufletul tânăr. Îl salutăm respectuos și-i dorim încă mulți ani de viață.

D. prof. Jean Constantinescu

serbătorit la liceul militar

La liceul militar a avut loc serbătorirea d-lui profesor Jenică Constantinescu, care și-a încheiat cariera la acest liceu, după 30 ani de activitate. A ținut o cuvântare omagială d. colonel *Stănescu*, comandantul școlii, care a adus mulțumiri serbătoritului din partea liceului și a ministerului armatei. A. o. d. profesor Petrovanu a adus cuvântul omagial în numele corpului didactic și ca fost elev, acum 33 ani, al d-lui Constantinescu.

Doi elevi au cetit versuri, alcătuite de dânșii, în cinstea fostului lor profesor.

Tuturor, cu emoție, li-a mulțumit d. profesor Constantinescu și a dat sfaturi înțelepte ultimilor săi elevi.

A urmat o interesantă producție artistică, bine executată.

Serbarea a luat sfârșit în urale pentru serbătorit.

DAN

Consiliul de higienă

Lipsa de higienă în piețe

Măsurile sanitare și amestecul politicii

Consiliul de higienă al orașului a ținut aseară ședință, prezidată de d. dr. Cădere, medic șef al municipiului.

In ce privește starea sanitară, se arată că dela 1 Aprilie și până azi nu s'au înregistrat în localitate de cât 22 cazuri de scarlatină, 7 de difterie, 2 de febră tifoidă.

Malaria a dat 431 bolnavi. D. dr. Cădere relevă activitatea ce s'a desfășurat mai ales la Circomscripția a doua, pentru combaterea malariei și aduce mulțumiri d-lui dr. Țațomir.

In piețe

Se ratifică deciziunile luate de delegația permanentă a consiliului de higienă cu privire la autorizațiuni.

D. dr. Cădere dă lămuririle necesare.

La sfârșitul ședinței d *Dr. Zosin* vorbește despre lipsa de higienă din hală și piețe.

D, *dr. Cădere* arată toate intervențiile sale și toate măsurile luate, dar care din nefericire nu sânt executate.

Amestecul politicei

La ședință participă și d. *Jenică Popovici*, ajutor de primar.

—„Mă unesc în totul cu dvoastră,—zise ajutorul de primar. Depunem toate străduințele.

Unele măsuri nu le putem realiza, din lipsă de mijloace; altele din pricina politicii. Când vrei să iei o măsură împotriva unui cetățean, el nu se supune și se plânge la șefi. Dacă te atingi de un țăran, sare în sus așa zisa democrație, care te anihiază".

D. dr. Cădere susține însă că se pot face multe lucruri, cu puțină bunăvoință.

A rămas ca medicul șef să alcătuiască un raport documentat cu privire la starea sanitară a piețelor.

DAN

Problema apei la Vaslui

Orașul va avea apă suficientă

Am reprodus câteva declarațiuni făcute de către d. Țaicu, primarul din Vaslui, cu privire la alimentarea orașului Vaslui cu apă potabilă.

Interesante sunt declarațiile pe care ni le face d. inginer Andriescu-Cale, care conduce lucrările din Vaslui.

— „Vasluiul—ne spune d. Andriescu-Cale—va avea curând o perfectă alimentare cu apă potabilă.

Va avea apă nu numai suficientă pentru Vasluiul de azi, ci își va putea mări debitul ori când, după necesitățile și desvoltarea orașului. Alimentarea se face din apele de izvor ale Vasluețului, o apă identică cu cea dela Timișești".

Și încântat, distinsul inginer adugă:

—„Și Vasluețul nu are decât 1000 de metri depărtare de oraș" REP.

x **Dr. Brener** *specialist mamoș*, boli de femei, *Cons.* 2—8 d. m. în str. Banu

PALLADINE
Sare Marino-Minerală Iodată
Specială pentru băi în casă
Autorizată de Onor. Minister al Sănătății cu adresa No. 17947 din 22 Mai 1933
Recomandată pentru Reumatism, Artritism, stări de anemie, debilitate. Calmant al nervilor și întăritor al întregului organism.
BOLI DE FEMEI — UTER ȘI OVARE
De vânzare la toate debitele de tutun C. A. M.
Sarea Palladine nu atacă nici nu decolorează baia.
Băile se pot face în tot timpul anului.

COAFOR KLEINER
A REDESCHS în strada Lăpușneanu 26 (lângă Brașcu)
cel mai elegant salon de coafură pentru domni și doamne

FOTO-LUVRU Marcel Braun Iași, caută bun laborant. Pretențiuni: prin oferte.

DE VÂNZARE casele foste Palamaru compuse din: 2 camere, 1 bucătărie, 1 grajd cu teren de 710 m², situate în șoseaua Cetățuia prin Trei Fântâni la 50 m. de gara Socola.

Doritorii se vor adresa în aceiași șosea în casele d-lui Gh. Zânceanu No. 167 peste rampa Socola.

Viața plină de sănătate și vigoare prin

Depozit:
FARMACIA Dr. BECEANU

Durerea de dinți dispare cu Noval.

Important pentru vizitatorii
Băilor
Slănic Moldova
Administrația vilelor KLEROS și NECULAI MOSCU satul Slănic precum și pitoreasca vila din Parc D-rul POPESCU se află sub administrația d-lui
FISCHER
Hotel Palace
Rezervările de camere personal și prin corespondență se vor adresa pt. sat la vila Kleros, în parc la Vila Dr. Popescu, precum și la d. Fischer Hotel Palace Iași.

ULTIMA ORĂ

Uraganul face ravagii
în regiunea Constanţa

Constanţa 29—Un uragan, deosebit de violent, s'a abătut ieri asupra regiunei Constanţe, însoţit de ploae cu grindină.

In judeţ, au fost culcaţi arbori la pământ şi s'au înecat numeroase vite.

Ravagiile au fost mari în comuna Dorobanţu unde casele au fost dezvelite. Firele telegrafice şi telefonice sînt rupte în mare parte.

*

La Bucureşti termometrul a indicat ieri 51 grade la la soare.

La Galaţi căldura a fost ieri atât de excesivă, încât lucrul în port a fost suspendat.

Rezultate frumoase
ale şcoalei industriale de ucenici

O impresionantă serbare de sfârşit de an s'a desfăşurat la şcoala *Industrială de ucenici No. 1* de sub direcţia d-lui prof. Aurel H. Golimas.

A participat întreg corpul profesoral compus din d-nii ing. N. Vântu, Gh. Ene, Pr. Roşescu, N. Popovici-Lespezi, Gh. Vântu, N. Cozma, Grecu, precum şi părinţii elevilor,

D. prof. Aurel Golimas a rostit un frumos discurs, arătând menirea acestor şcoli, pentru desvoltarea intelectuală a păturei sociale pe care o formează meşteşugarii.

Directorul şcoalei a dat apoi cetire situaţiei şcolare şi listei absolvenţilor.

Au absolvit: N. Crihan, Isidor Cobanu, C. Grecu, D. Apetrei, Vl. Barcov, I. Sviderschi, R. Schraer, Ştefan Munteanu, Jelache şi Traian Sirbu.

De notat că în afară de plata corpului didactic, ministerul muncii nu acordă nici un sprijin instituţiei. Deasemeni nici Camera de muncă sau primăria nu dau concurs.

Şcoala vlază graţie energiei pe care o cheltuesc un grup de profesori tineri şi entuziaşti, cărora li se cuvin cuvinte de laudă. AS.

Informaţiuni

x *Primim ştirea că cunoscutul magistrat ieşan d, Gavrilescu, procuror la Curtea de Apel, şi-a înaintat demisia din magistratură, urmând a-şi regula drepturile la pensie.*

x Mâine are loc, la Şcoala „Inimea No. 2" din str. Palat, serbarea de fine de an şi împărţirea premiilor.

Preşedintele comitetu'ui şcolar d. Carol Sandberg şi directoarea şcolif, invită membrii cotizanţi şi părinţii elevilor să ieie parte la această serbare.

x *Examenul de limba română pentru profesorii minoritari* începe la 1 Iulie ora 8 dim., la liceul Naţional din Iaşi. Se vor prezinta profesorii din regiunile şcolare Iaşi, Chişinău, Cernăuţi şi Galaţi.

x Partidul naţional-ţărănesc sectorul Hala Sf. Lazăr, convoacă toţi membrii pe ziua de Duminică 30 Iunie ora 5 precis la sediul sectorului din strada Roseti No. 23, pentru a li se face comunicări importante.

x *Serbare şcolară.*— Comitetul de conducere al şcoalei „Moritz şi Betti Wachtel" de sub preşedinţia d-lui Jacques Leibovici invită pe această cale pe toţi membrii cotizanţi, pe părinţii elevilor şi pe toţi acei care se interesează de bunul mers al şcoalei, la serbarea de fine de an, care are loc Duminică 30 Iunie ora 9 şi jum. a. m. în localul şcoalei. Cu acest prilej se va face şi o rugăciune pentru odihna sufletului regretatului Moritz Wachtel.

x S'a anulat publicaţiunea cu privire la declararea vacantă a celui de al doilea loc de farmacie în com. Podul-Iloaei şi se declară vacant, în schimb, com. Popeşti (Iaş) având circumscripţia sa com. Popeşti, Sineşti şi Dumeşti.

x Reprezentaţia cinematografică care urma să aibe loc mâine Duminică 30 Iunie, în sala Sidoli, în folosul spitalului de copii „Dr. Ghelerter", —se amână pentru ziua de 28 Iulie. Biletele vândute sunt valabile.

x *Accidentul unui soldat.* — Soldatul Ţibănescu Vasile din regimentul 3 grăniceri s'a aruncat dint'run tren, în dreptul staţiei Podul-Iloaie.

El a'a ales cu grave leziuni. In stare disperată a fost transportat la spital.

x *ORIUNDE PLECAŢI cereţi să vi se trimeată gazeta voastră favorită „Opinia". Abonamentul lunar 30 lei.*

82 I. C. Brătianu cumpără **AUR** plătind cel mai bine

x Potrivit celor hotărâte în comitetul central al Asociaţiei generale a clerului ortodox român, clerul ortodox, prin delegaţii autorizaţi, a intentat ministerului de culte acţiune în justiţie, pe chestiunea salarizării.

x Mâne Duminică, după amează la orele 5, va avea loc o şedinţă plenară a Asociaţiei comercianţilor şi Industriaşilor, la sediul din primul etaj al Hotelului Traian.

D. senator N. Gheorghiade, preşedintele A. C. I. va face o expunere asupra situaţie economice.

x Dintr'o eroare n'a apărut numele elevilor Alexandrescu Mircea şi Damsker Mircea printre reuşiţii la examenul de capacitate în clasa V-a la liceul Internat.

Facem adăogirea necesară.

x Este cercetată la biroul de morevuri tânăra Olga Tanson din str. Perju No. 4, fiindcă a acostat pe str. Ştefan cel Mare un profesor dela şcoala de meserii.

x Pe str. Bărboi, în dreptul casei cu No. 14, din cauza furtunii de astă noapte, a căzut un copac şi un fir electric.

A fost înştiinţată uzina de tramvai.

x Parlamentarii ieşeni au fost invitaţi de d. ministru Victor Iamandi,—să participe la festivităţile dela mânăstirea Neamţului.

x D. Marcu Barou ad-torul pădurei Ciomac din Golăeşti, a reclamat pentru distrugere pe d-nii Const. şi Ion Bulai din acea comună.

In Capitală
ziarul „Opinia" se găseşte de vânzare
la toate chioşcurile principale

x **Tenul iritat de vânt şi şi soare** se înfrumuseţează repede şi admirabil întrebuinţând **Crema Miraculoasă** preparatul Farmaciei Dr. A. Ratianu Iaşi, str. Cuza Vodă 43.

Această minunată cremă albeşte şi catifelează pielea distrugând petele şi coşurile de pe obraz. Se trimite contra raburs ori unde s'ar cere.

x Cetitorii noştri din provincie, care au strâns bonurile de premii din seria 60-a sunt rugaţi a le trimite în plic închis la Ad-ţia ziarului „OPINIA" anexând 7 lei în mărci poştale.

Deasemenea, abonaţii din provincie vor primi bonul după se vor trimite 7 lei în mărci poştale.

Audienţa de ieri

Ce a discutat suveranul cu delegaţia ieşană
M. S. Regele şi Iaşul - Proecte interesante - Relatările d-lui primar Racoviţă

Primarul Municipiului nostru, d. *Osvald Racovitză*, s'a întors azi dimineaţă din Bucureşti.

Cum d-sa a fost ieri după amiază în audienţă la M. S. Regele, i-am cerut unele relatări.

D. Racovitză ne-a povestit cum a decurs audienţa.

„Mă preocupă Iaşul" în cea mai largă măsură

A fost prima frază a Suveranului, în dialogul angajat ieri cu prilejul audienţei pe care a acordat-o M. S. Regele. delegaţiei comitetului ieşenist.

Căci, audienţa cerută de mine s'a integrat în aceea solicitată de comitetul pentru apărarea Iaşului, după meetingul pentru Iaşi ţinut la Ateneul-Bucureşti. Am fost dor în audienţă împreună cu d-nii Gr. Trancu-Iaşi prof. dr. I. Tănăsescu.

Am stat la Palat peste o oră.

M. S. Regele, după ce a binevoit să primească raportul meu, precum şi moţiunea cu dezideratele Iaşului votată la întrunirea din Bucureşti, ne-a vorbit în perfectă cunoştinţă de toate care trebuiesc oraşului nostru".

„Să luptaţi neîncetat

să se facă dreptate Iaşului, oraş scump Mie şi ţării întregi, pentru trecutul său unic în istoria neamului, pentru repetatele sacrificii făcute cu mersul vremii",—a subliniat Suveranul.

Să ne unim cu toţii, — acesta-i cuvântul M. S. Regelui, şi aceasta va fi spre fericirea Iaşului"...

O statuie regelui Ferdinand

Mai departe d. primar Racovitză ne-a arătat că a cerut înalta îngăduinţă a M. S. Regelui, de a înălţa în Iaşi o statuie a regelui Ferdinand I.

Suveranul, emoţionat, a dat încuviinţarea. Statuia se va ridica din subscripţia publică a întregei populaţiuni moldovenești.

M. S. Regele a indicat chiar şi locul unde statuia ar avea o aşezare de efect.

Statuia Regelui Ferdinand va fi plasată în faţa Fundaţiei pe locul azi ocupat de Farmacia Căpăţână, imobil care fi expropriat.

Un muzeu istoric-naţional

M. S. Regele şi-e mai manifestat dorinţa ca în Iaşi să se înfiinţeze un Muzeu istoric-naţional al ţării.

Suveranul a ales şi locu: fostul palat al Domnitorului Cuza-Vodă, în prezent Creditul financiar urban din str. Lăpuşneanu"

*

Altă dorinţă a M. S. Regelui este neapărată construire a criptei, unde să se aşeze pentru vecinică odihnă osemintele domnitorilor moldoveni.

Luna Iaşilor

Primarul, în audienţa avută, a cerut înaltul patronaj şi participarea M. S. Regelui la solemnităţile culturale care se anunţă pentru la toamnă în cadrul „Lunii Iaşului".

— *„Ori de câte ori voi fi chemat la Iaşi să prezidez o solemnitate, vin cu tot dragul şi întreaga mulţumire.*

Voiu veni dar la Iaşi când mă veţi chema, a fost răspunsul Suveranului.

*

D. primar Racoviţă se arată satisfăcut în largă măsură de audienţă.

Aceleaşi simţimânt l'au avut şi d-nii Trancu-Iaşi şi dr. Tănăsescu, — în impresiile schimbate cu d. O. Racovitză, după audienţă.

*

Am mai întrebat pe d. Racovitză, ce se aude cu conferinţa ministerială.

— „Se ţine la 7 Iulie",

— a fost răspunsul d-sale..

Petre Grancea

Congres general al debitorilor
convocat pentru mîne, la Bacău

Cu toată legea pentru asanarea datoriilor. debitorii continuă a fi nemulţumiţi.

Aceştia se plâng că creditorii exercită asupra lor diverse presiuni şi ilegalităţi.

Pentru a protesta în contra acestor nemulţumiri, asociaţia generală a debitorilor a convocat pentru Duminică 30 Iunie un congres, la Bacău, la care au fost invitaţi reprezentanţii debitorilor din întreaga ţară.

Se va cere legiferarea lichidării trecutului, revizuirea vânzărilor silite etc.

Congresul va fi prezidat de d. Schina preşedintele general al debitorilor din ţară,

Au fost invitaţi şi debitorii din Iaşi, cari vor trimite la congres o numeroasă delegaţie.

Misterul crimei
de lângă cimitirul Eternitate
Cine poate fi asasinul

Cazul misterios de lângă cimitiru Eternitatea, pare a se lămuri.

Incă ieri a putut fi indentificată victima. Este Ion Malai, cunoscut borfaş, cu cazier bogat la poliţie.

Indată, organele anchetatoare au căutat să interogheze persoanele care l-au cunoscut pe pungaş. Printre acestea este Anica Cazacu, fosta lui concubină. Ea a declarat că nu l-a mai văzut pe Malai din ziua de 25 cor. In acea zi, ştie că ibovnicul ei s'a dus după „învârteli" în cartieru Moara de vânt, împreună cu un tovarăş, pe care-l ştie că-l cheamă Pistol.

Anica Cazacu mai relatează următorul amănunt preţios: Malai „lucrase" de multe ori cu borţaşul Simion Profir. Dar s'a produs un denunţ din partea lui Malai contra lui Profir şi deaceea acesta din urmă l-ar fi ameninţat cu moartea.

Se caută a se stabili dacă nu cumva Profir este autorul crimei. REP.

O nenorocire la Prut

La strandul „Prutul Mic" din Cernăuţi a venit ieri d-na Elena Zamoşca, cu copilul ei Rudolf, în etate de 9 ani.

Băeatul avintându-se în apă, s'a înecat. Mama, cuprinsă de un acces de nervi, a fost internată în spital.

Prudenţa este mama înţelepciunei!
Controlaţi-vă sănătatea!
Analiza urinei este în mare parte certificatul sănătăţei Dv. Prin analiza urinei medicul vă poate arăta uşor drumul cel mai scurt la perfecta sănătate. Deci înainte de a pleca la băi sau de a începe o cură, faceţi-vă analiza urinei în cele mai perfecte condiţiuni la
Farmacia Dr. Beceanu
Instrucţiuni şi vase speciale sterilizate la dispoziţie.

Examenul Voevodului Mihai

Buc. 29.—Clasa Voevodului Mihai a început ieri exemenele în prezenţa M. S. Regele.

Ieri, d. prof. I. Bratu a examinat la matematici.

Marţi are loc examenul de limba română.

DOCTOR
A. Dascăl
Boli interne
Venerice şi Sifilis
Tratamentul blenoragiei la barbaţi şi femei.
Diathermie urologică şi generală.
Consultaţii şi tratamente 7½—10 a. m. şi 2—9 seara.
Duminica 9—12 a. m.
Iaşi, str. Cuza Vodă 42
vis a vis de Camera de Comerţ

Citiţi zilnic Opinia

Incordare anglo-franceză

Paris 29.—A doua întrevedere dintre d-nii Laval şi Eden, n'a dat rezultatul dorit.

Incordarea se menţine.

Anglia a refuzat să dea amănunte asupra programului de construcţii navale, în legătură cu noul acord anglo german.

Violenţa cutremurului din Germania

Berlin 29.— Cutremurul de pământ, care s'a produs în regiunea sud-vestică a Germaniei, a provocat stricăciuni însemnate.

La Kappel s'a prăbuşit clopotniţa unei biserici. Trei preoţi sânt răniţi grav.

In regiunea lacului Constanţa şi Schwartzwald, cutremurul s'a resimţit puternic.

Stricăciuni destul de mari s'au produs la Nürenberg.

La Augsburg, străzile sânt pline de dărâmături şi olane căzute de pe acoperişe.

D. Const. Meissner
împotriva modificării Constituţiei

Bucureşti 29.—„Zorile" publică un interview al d-lui C. Meissner.

Fruntaşul averescan dela Iaşi declară că nu există nici o nevoe de a se modifica Constituţia.

Din monarhie-constituţională am deveni monarhie-absolută, dacă s'ar scoate unele departamente ministeriale de sub controlul parlamentului. Şi acest lucru ar fi în detrimentul ţării şi al Coroanei.

Fricţiunile se menţin
în partidul liberal

Bucureşti 29.— Înştiinţarea d-lui Dinu Brătianu că nu i s'a cerut să-şi „clarifice" situaţia faţă de partid, şi că interviewul din „Universul" nu era în nume personal, ci în numele partidului, — dovedeşte că se menţin fricţiunile în partidul liberal.

*

D-nii Tătărescu şi Inculeţ au fost primiţi ieri în audienţă de Rege. Apoi au avut loc o lungă consfătuire cu d. Victor Antonescu.

Remanierea deocamdată nu se mai face. Guvernul îşi va continua până la toamnă activitatea, în forma actuală.

E posibil totuşi ca d. Petre Ghiaţă să fie numit subsecretar de stat la Comunicaţii.— ceia ce ar spori fricţiunile.

Congresul general al partidului va fi convocat, probabil, în toamnă.

Scandal şi agresiune
în cartierul gării

D-l N. Radu, muzicant la un local în cartierul gării, domiciliat în str. Carpaţi nr. 41, s'a dus azi în zorii zilei să petreacă cu femeia Moruzi la un hotel din Bulevardul Ferdinand.

Când s'au despărţit, d. Radu a constatat că-i lipseşte un ceas din buzunar. S'a produs scandal; iar muzicantul Bobârnac a încercat să pololească lucrurile. Atunci, femeia enervată, l-a lovit cu un sifon în cap, producându-i leziuni.

Se cercetează.

S'a amânat procesul
d-lui P. Constantinescu-Iaşi

Ieri a venit spre judecare la consiliul de război din Chişinău procesul d-lui prof. Constantinescu-Iaşi şi a celorlalţi acuzaţi. Apărarea a cerut amânarea.

Consiliul intră în deliberare şi revine peste 5 minute. Preşedintele consiliului citeşte hotărârea prin care în urma cererii apărării, constatându-se lipsa de procedură, în sensul că n'a fost timpul material pentru a se îndeplini întreaga procedură şi în special faţă de martorii din străinătate, decide amânarea procesului.

Cu Lei 2.80 numărul
SANDALE ROMANE
Lei 220 PANTOFI PERFORAŢI
găsiţi la magazinele
TEGRA
Str. Cuza Vodă 69 şi str. Alexandri 1
Mare asortiment în pantofi de vară cu cele mai eftine preţuri

Pentru sănătatea ochilor Dvs., adresaţi-vă numai magazinului de specialitate

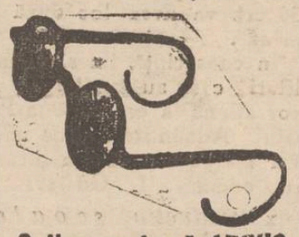

Optica modernă ARGUS
IAŞI, —LAPUŞNEANU 43
vis-a-vis de Hotel Palace
CALITAŢI SUPERIOARE
PREŢURI MODERATE

Funcţionarul unei fabrici
înjunghiat şi jefuit

Chişinău 29—Funcţionarul Şmil Gamer dela fabrica de bere „Bohemia", a plecat cu o căruţă în judeţ, după încasări, însoţit fiind de săteanu Şlehtiţchi.

La înapoiere, în timp ce treceau prin pădurea Rezeni, Şmil Gamer a adormit în căruţă.

Săteanul profitând de acest fapt, s'a năpustit asupra funcţionarului. tăindu-i beregata cu un cuţit.

Apoi i-a furat suma de 450 lei. Criminalul a fost arestat.

Accident grav al unui student
la Strandul-Kisseleff

Bucureşti 29. — Studentul Dan Herescu în etate de 24 ani, domiciliat în str. Izvor, s'a dus ieri la Strandul Kisseleff.

De pe planşă, a făsut o săritură în apă, dar a ajuns până la fund, lovindu-se în cap.

In stare gravă, victima a fost transportată la spital.

Dela producător la consumator
Vizitaţi cu încredere noul atelier de articole de voiaj
„VALIZA"
Str. I. C. Brătianu 165 (vis-a-vis de Brutăria Forşt)
ASORTIMENT COMPLECT DE VALIZE toate calităţile
— PREŢURILE DESFID ORICE CONCURENŢĂ —
Se execută orice fel de îmbrăcăminte şi reparaţiuni

x *Pentru doamnele elegante.* Rochii de vară ultimele modele parisiene precum şi un bogat asortiment de pardesie şi mantile FULGARINE au sosit la marele magazin de lux ***„FANTASIO"***.

Nevralgiile, durerile de cap cele mai rebele, le înlăturaţi imediat cu Noval.

LICEUL ORTODOX DE FETE
ELENA ODOBESCU
Str. Lascar Catargi 20
va funcţiona în anul 1935-1936
cu opt clase
DIRECTUNEA